



Superior Clamping and Gripping



Scheda tecnica di prodotto

Pinza universale PZN-plus

PZN-plus

Pinza universale

Affidabile. Robusto. Flessibile.

Pinza universale PZN-plus

Pinza autocentrante universale a 3 griffe con forza di presa elevata e coppie massime grazie alla guida di scorrimento dentata

Campi di applicazione

Impiego universale grazie alle molteplici varianti di accessori. anche in campi con particolari requisiti della pinza (temperatura, composizione chimica, sporcizia, ecc.)

Vantaggi – I tuoi benefici

Guida di scorrimento dentata per una manipolazione precisa

Momenti massimi possibili adatto per l'impiego di griffe della pinza lunghe

Sistema a piani inclinati per una considerevole trasmissione della potenza e una presa sincronizzata

Alimentazione aria attraverso fori integrati per connessione diretta o tramite raccordi filettati per un collegamento pneumatico flessibile dell'aria compressa in tutti i sistemi di automazione

Programma di completo di sensori accessori per molteplici possibilità di monitoraggio e controllo della posizione di corsa

Molteplici opzioni per l'ottimizzazione nel caso di applicazione specifico (antipolvere, temperatura elevata, protezione anticorrosione, ecc.)

Fissaggio su un lato della pinza in due direzioni di serraggio per un assemblaggio della pinza universale e flessibile



Dimensioni
Quantità: 11

m

Peso
0.13 .. 80 kg



Forza di presa
255 .. 57300 N



Corsa per griffa
2 .. 45 mm



Peso del pezzo
1.3 .. 227 kg

Descrizione del funzionamento

Il pistone viene spinto verso il basso e verso l'altro dall'aria compressa.

Le superfici efficaci oblique della chiavetta generano un movimento della ganaschia sincrono e centrico.

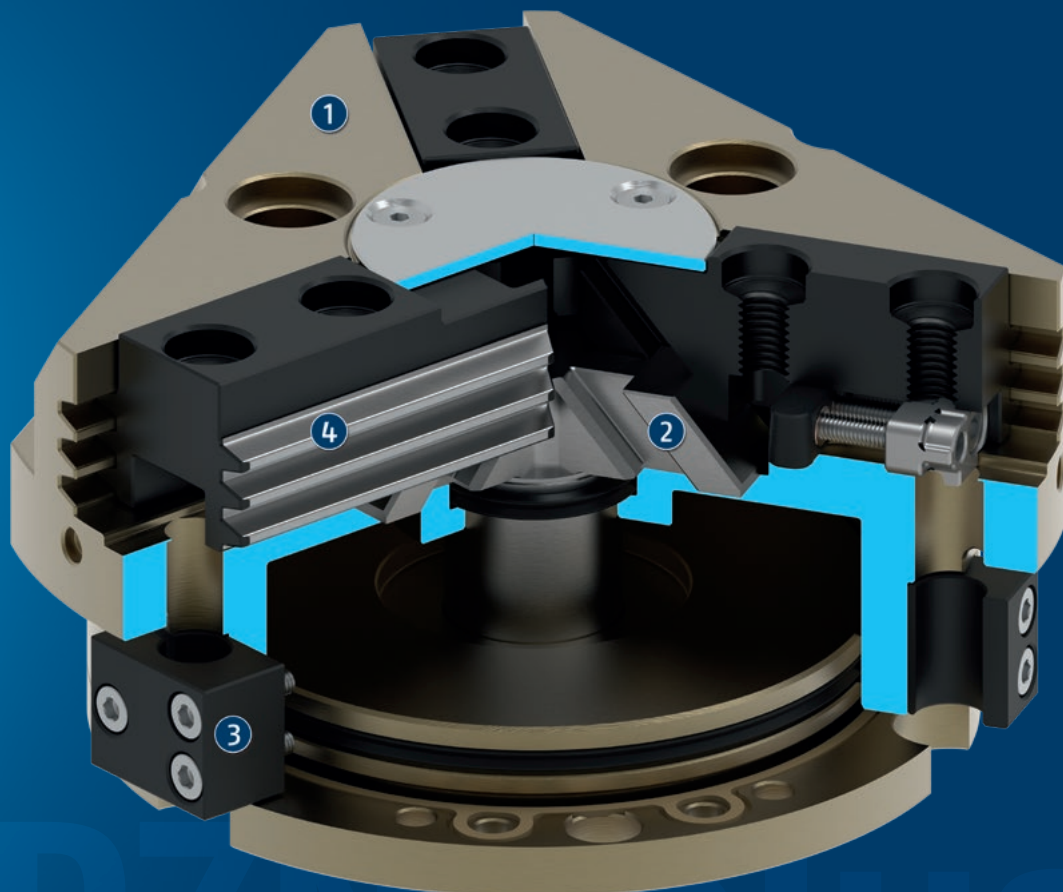

- ① **Corpo**
a peso ridotto grazie all'impiego di lega di alluminio anodizzata dura e ad alta resistenza
- ② **Sistema a piani inclinati**
per una elevata trasmissione della forza e serraggio simmetrico
- ③ **Sistema di sensori**
Supporti per interruttori di prossimità e camme di commutazione regolabili nel corpo
- ④ **Guida di scorrimento dentata**
presa precisa grazie alla guida delle ganasce base con un'elevata capacità di carico e un gioco minimo

Informazioni generali sulla serie

Principio di funzionamento: Cinematica a piani inclinati

Materiale del corpo pinza: Lega di alluminio, anodizzazione

Materiale delle griffe base: Acciaio

Azionamento: pneumatico, tramite aria compressa filtrata secondo la norma ISO 8573-1:2010 [7:4:4].

Garanzia: 36 mesi

Caratteristiche di vita utile: Su richiesta

La fornitura comprende: Pinza nella variante ordinata, bustina con pezzi aggiuntivi (bussole di centraggio, O-ring per collegamento diretto/per il contenuto dettagliato vedere le istruzioni per l'uso) e informazioni di sicurezza. Le istruzioni specifiche del prodotto si possono scaricare da schunk.com/downloads-manuals.

Dispositivo di mantenimento della forza di presa: tramite dispositivo di sicurezza meccanico per mantenimento della forza di presa oppure tramite la valvola di mantenimento pressione SDV-P

Forza di presa: è la somma aritmetica della forza individuale applicata a ciascuna ganaschia alla distanza P (vedi illustrazione).

Lunghezza delle dita: è misurato dalla superficie di riferimento come la distanza P nella direzione all'asse principale.

La lunghezza massima consentita delle griffe vale fino a quando non viene raggiunta la pressione d'esercizio nominale. Con pressioni più alte, la lunghezza delle griffe deve essere ridotta proporzionalmente alla pressione d'esercizio nominale.

Precisione di ripetibilità: È definita come variazione della posizione finale dopo 100 corse consecutive.

Peso del pezzo: è calcolato con presa per attrito, con coefficiente di attrito di 0,1 e con un fattore di sicurezza pari a 2, per evitare una possibile perdita di presa dovuta alla accelerazione della forza di gravità g. Pesì di pezzo maggiori sono permessi in presenza di presa geometrica.

Tempo di chiusura e apertura: sono tempi di movimento delle sole ganasche base, senza dita di presa specifiche per l'applicazione. I tempi di commutazione delle valvole, i tempi di riempimento dei tubi o i tempi di reazione del PLC non sono compresi in questi valori ma vanno presi in considerazione per determinare i tempi di ciclo.

Classe camera bianca ISO 14644-1:1999: 5

Applicazione esemplificativa

Utensile d'inserimento per montaggio di assi piccoli e di medie dimensioni. A causa del distributore rotante, gli assi possono essere ruotati più volte all'infinito (> 360°) durante la procedura di assemblaggio. I contatti rotanti e le alimentazioni dell'aria integrati nel distributore rotante forniscono energia alla pinza in modo da garantire la sicurezza del processo.

- 1 Distributore rotante DDF
- 2 Sistema di cambio rapido SWS
- 3 Pinza autocentrante a 3 griffe PZN-plus



SCHUNK offre di più ...

I componenti seguenti rendono il prodotto ancora più produttivo: il giusto completamento per la massima funzionalità, flessibilità, affidabilità e produzione controllata.



Unità di compensazione



Griffa intermedia universale



Sistema cambio rapido ganasce



Valvola di mantenimento pressione



Sensore induttivo di prossimità



Interruttore elettromagnetico



Griffa grezza

① Per maggiori informazioni su questi prodotti consultare le pagine di prodotto successive o il sito schunk.com.

Opzioni ed informazioni speciali

Versione AS/IS per il mantenimento della forza di presa: La versione per il mantenimento meccanico della forza di presa garantisce una forza minima di presa anche in caso di una perdita di pressione. Nella versione AS/IS questa agisce come forza di chiusura, nella versione IS come forza di apertura.

Versione anticorrosione K: per l'impiego in ambienti che favoriscono al corrosione

Versione per temperatura elevata V/HT: per l'impiego in ambienti caldi

Versione booster KVZ: per una maggiore necessità di forza di presa

Versione antipolvere SD: protezione antipolvere assoluta, grado di protezione migliorato contro l'ingresso di corpi estranei.

Versione di precisione P: Per la massima precisione

Versione ATEX EX: Per ambienti a rischio esplosione

Grasso conforme a H1G: per l'uso nelle industrie alimentari e farmaceutiche

Lubrificazione conforme alle norme alimentari: Il prodotto contiene di serie lubrificanti adatti agli alimenti. I requisiti della EN 1672-2:2020 non sono completamente soddisfatti. I relativi certificati NSF sono disponibili su <https://info.nsf.org/USDA/Listings.asp> utilizzando le informazioni sui lubrificanti nelle istruzioni per l'uso.

Ulteriori varianti: Diverse opzioni possono essere combinate l'una con l'altra.

PZN-plus

Pinza universale

SCHUNK pinza PZN-plus

Panoramica accessori

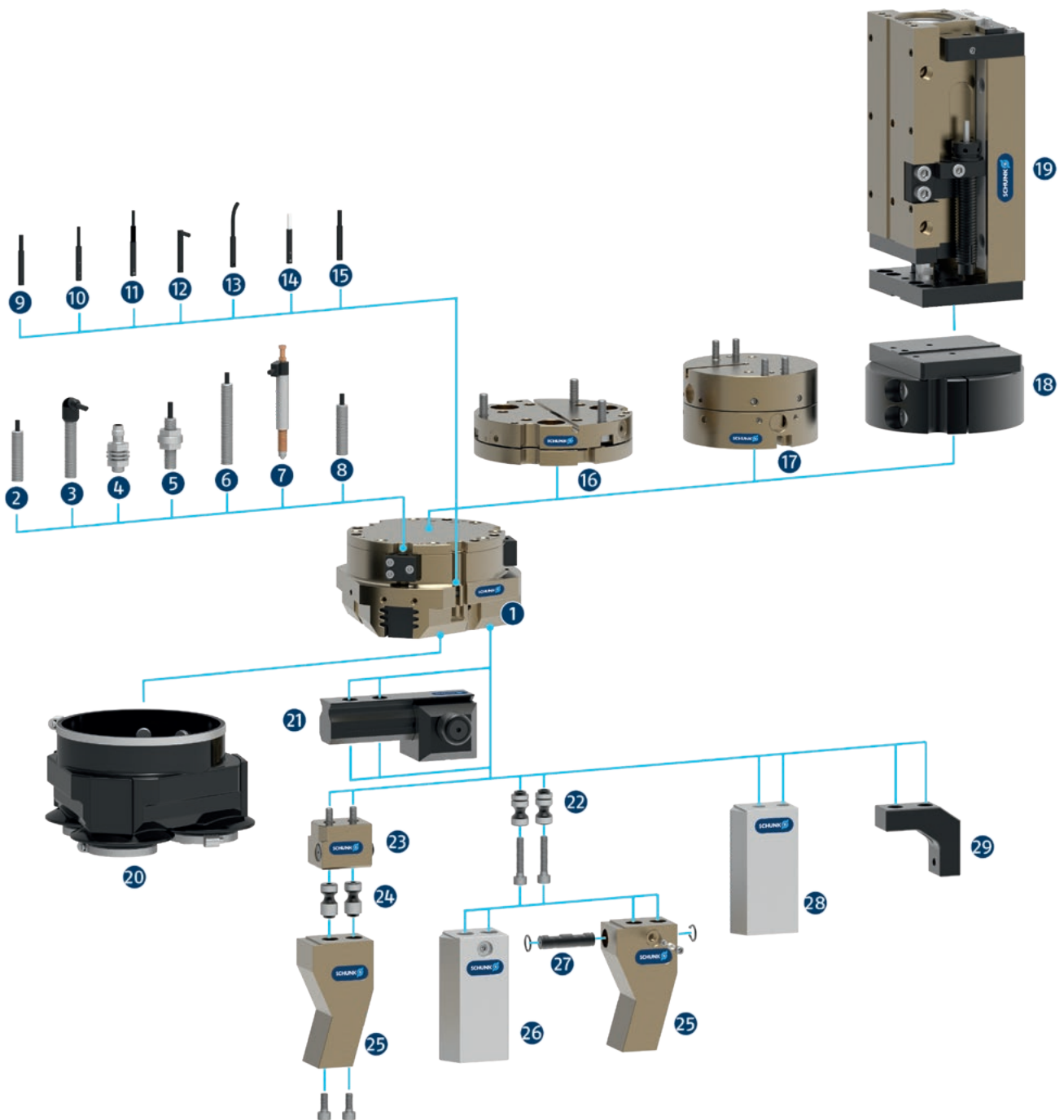

- 1 PZN-plus**
Pinza autocentrante universale a 3 griffe con forza di presa elevata e coppie massime grazie alla guida di scorrimento dentata

Sistema di sensori

- 2 IN ...**
Interruttore di prossimità induttivo con cavo stampato e uscita del cavo dritta
- 3 IN ...-SA**
Interruttore di prossimità induttivo con cavo stampato e uscita del cavo laterale
- 4 IN-C 80**
Sensore induttivo di prossimità, collegabile direttamente
- 5 FPS**
Sensore di posizione flessibile per monitorare fino a cinque diverse posizioni liberamente selezionabili
- 6 APS-Z80**
Sensore di posizione induttivo per il rilevamento preciso della posizione delle griffe della pinza con uscita analogica
- 7 APS-M1S**
Sistema di misura meccanico per il rilevamento preciso della posizione della griffa della pinza con uscita analogica
- 8 RMS**
Interruttore a lame in versione rotonda
- 9 MMS 22**
Interruttore magnetico con uscita cavo dritta per il monitoraggio di una posizione
- MMS 22-PI1**
Interruttore magnetico con uscita cavo dritta per il monitoraggio di una posizione liberamente programmabile
- 10 MMS 22-PI2**
Interruttore magnetico con uscita cavo dritta per il monitoraggio di una posizione liberamente programmabile
- 11 MMS 22-PI1-HD**
MMS 22-PI1 in versione robusta
- MMS 22-PI2-HD**
MMS 22-PI2 in versione robusta
- 12 MMS 22-SA**
Interruttore magnetico con uscita cavo laterale per il monitoraggio di una posizione
- MMS 22-PI1-SA**
Interruttore magnetico con uscita cavo laterale per il monitoraggio di una posizione liberamente programmabile
- 13 MMS-P**
Interruttore magnetico con uscita cavo dritta per il monitoraggio di una posizione liberamente programmabile
- 14 MMS 22-A**
Interruttore magnetico analogico con uscita cavo dritto per la misurazione della posizione della griffa della pinza con uscita analogica e funzione di apprendimento

- 15 RMS 22**
Interruttore a lame per l'assemblaggio diretto nella scanalatura a C

Prodotti complementari

- 16 TCU**
Unità di compensazione delle tolleranze per la compensazione di piccole tolleranze nel piano
- 17 AGE**
Unità di compensazione di ampie tolleranze sugli assi X e Y
- 18 ASG**
Piastra adattatrice per il montaggio di diversi componenti automatizzati nel sistema modulare
- 19 CLM**
Modulo lineare con azionamento pneumatico e rulli incrociati precaricati senza gioco
- 20 HUE**
Boccole di protezione contro lo sporco

Accessori per dita

- 21 UZB**
La griffa intermedia universale permette lo spostamento rapido, senza utensili e sicuro dei morsetti nella pinza.
- 22 BSWS-AR**
Perno adattatore che consente il cambio rapido e manuale delle griffe
- 23 BSWS-B**
Meccanismo di bloccaggio del sistema di cambio rapido delle ganasce per il cambio rapido e manuale delle griffe superiori.
- 24 BSWS-A**
Perno adattatore del sistema di cambio rapido, per griffe personalizzate
- 25 Griffe personalizzate**
- 26 BSWS-ABR**
Griffa grezza in alluminio con interfaccia per il sistema di cambio rapido delle ganasce
- BSWS-SBR**
Griffa grezza in alluminio con interfaccia per il sistema di cambio rapido delle ganasce
- 27 BSWS-UR**
Meccanismo di bloccaggio per l'integrazione del sistema di cambio rapido delle griffe in ganasce personalizzate
- 28 ABR/SBR**
Griffa grezza in acciaio o alluminio con diagramma di collegamento viti standard
- 29 ZBA**
Ganasce intermedia per il riorientamento della superficie di fissaggio

PZN-plus 40

Pinza universale



Forza di presa per presa esterna

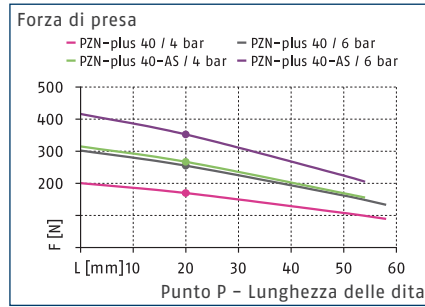

Forza di presa per presa interna

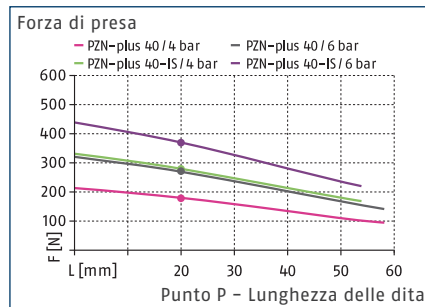

Dimensioni e carichi massimi

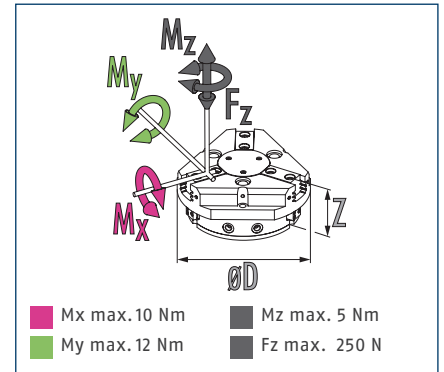

① Le coppie e le forze indicate sono valori statici, valgono per ciascuna ganascia base e possono subentrare contemporaneamente. I carichi possono aggiungersi alla coppia generata dalla stessa forza di presa.

Dati tecnici

Descrizione		PZN-plus 40	PZN-plus 40-AS	PZN-plus 40-IS
ID		0303308	0303508	0303538
Corsa per griffa	[mm]	2.5	2.5	2.5
Forza di apertura/chiusura	[N]	255/270	355/-	-/370
Forza min. prodotta dalla molla	[N]		100	100
Peso	[kg]	0.13	0.15	0.15
Peso del pezzo raccomandato	[kg]	1.3	1.3	1.3
Volume del cilindro per corsa doppia	[cm ³]	5	9	9
Pressione d'esercizio min./nom./max.	[bar]	2/6/8	4/6/6.5	4/6/6.5
pressione min. / max. aria di sbarramento	[bar]	0.5/1	0.5/1	0.5/1
Tempo di apertura/chiusura	[s]	0.03/0.03	0.02/0.04	0.04/0.02
Tempo di chiusura/apertura con molla	[s]		0.08	0.08
Lunghezza griffe max. consentita	[mm]	58	54	54
Peso max. consentito per griffa	[kg]	0.1	0.1	0.1
Classe di protezione IP		40	40	40
Temperatura ambiente min/max	[°C]	5/90	5/90	5/90
Precisione di ripetibilità	[mm]	0.01	0.01	0.01
Dimensioni Ø D x Z	[mm]	52 x 27.2	52 x 35.2	52 x 35.2
Opzioni e loro caratteristiche				
Versione antipolvere		37303308	37303508	37303538
Classe di protezione IP		64	64	64
Peso	[kg]	0.16	0.18	0.18
Versione protetta dalla corrosione		38303308	38303508	38303538
Versione per temperatura elevata		39303308	39303508	39303538
Temperatura ambiente min/max	[°C]	5/130	5/130	5/130
Versione booster		0372199	0372219	0372239
Forza di apertura/chiusura	[N]	363/381	446/-	-/463
Peso	[kg]	0.19	0.21	0.21
Pressione massima	[bar]	6	6	6
Lunghezza griffe max. consentita	[mm]	50	40	40
Versione di precisione		0303338	0303488	

① Potrebbe impiegare alcune centinaia di cicli di presa prima che sia disponibile tutta la forza di presa (come indicato nella tabella dei dati).

Vista principale

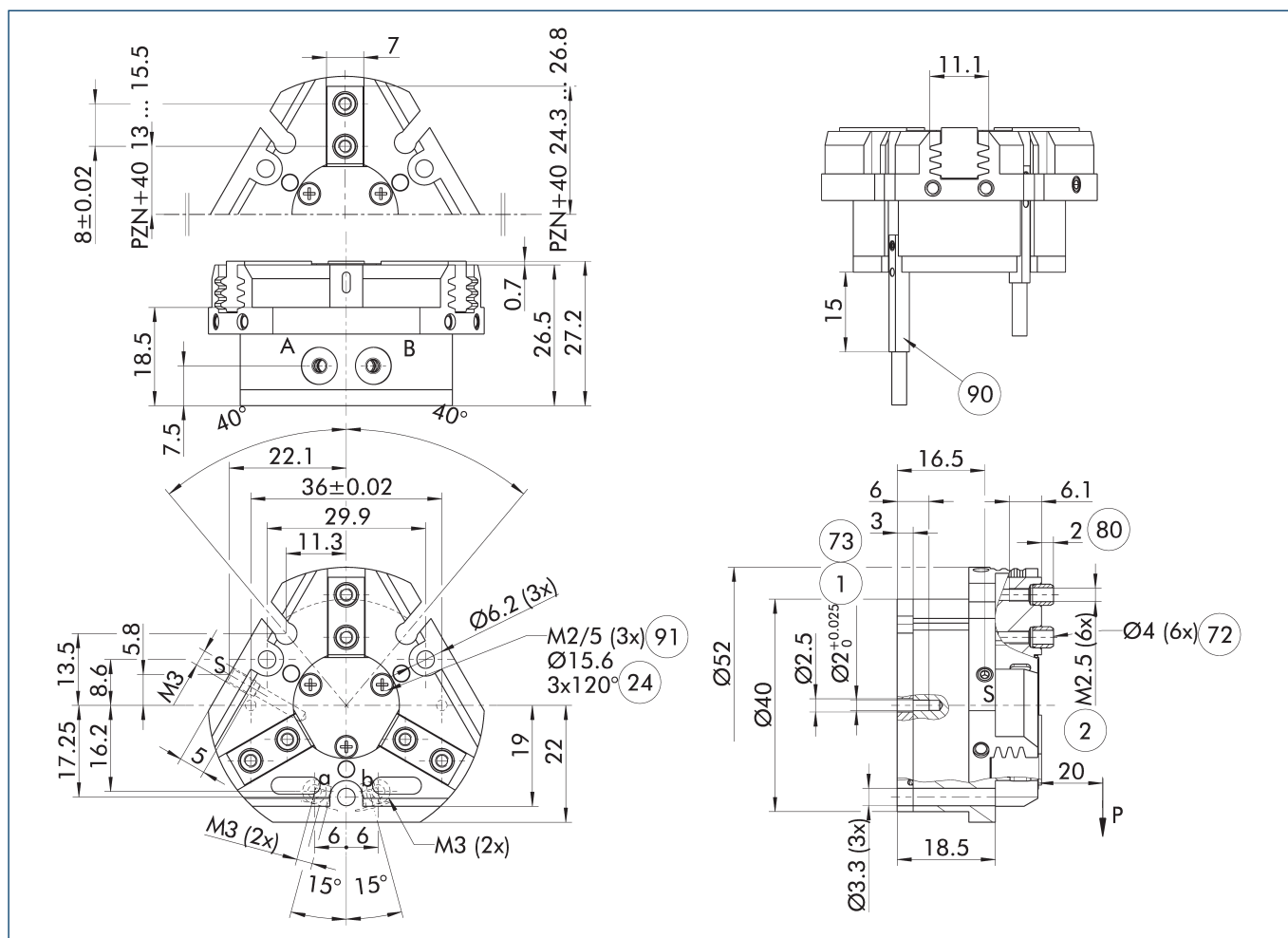

Il disegno mostra il modello base di pinza con griffa chiusa senza considerare le opzioni descritte di seguito.

① In alternativa/in aggiunta al mantenimento della forza di presa meccanica caricato a molla, la valvola di mantenimento pressione SDV-P può essere usata per presa interna ed esterna (vedere la sezione del catalogo "Accessori").

A, a Collegamento principale/ diretto, apertura pinza

B, b Collegamento principale/ diretto, chiusura pinza

S Collegamento per la pressurizzazione

① Fissaggio della pinza

② Fissaggio delle dita

②④ Circonferenza fori

⑦② Sede per boccia di centraggio

⑦③ Accoppiamento per spine di centraggio

⑧① Profondità della bussola di centraggio nella parte da montare

⑨① Sensore MMS 22...

⑨① Filetto sotto la copertura per fissaggio di componenti esterni

PZN-plus 40

Pinza universale

Collegamento diretto senza tubo flessibile M3

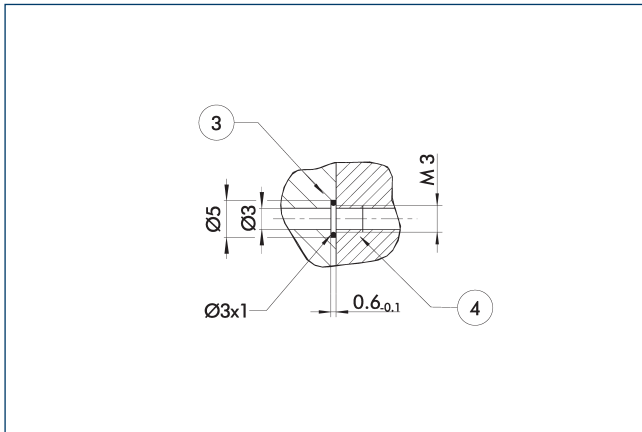

- ③ Piastra adattatrice ④ Pinze

Il collegamento diretto serve per l'alimentazione dell'aria senza tubi flessibili. La pressione viene trasmessa infatti attraverso i fori della piastra di interfaccia.

Versione AS/IS per il mantenimento della forza di presa

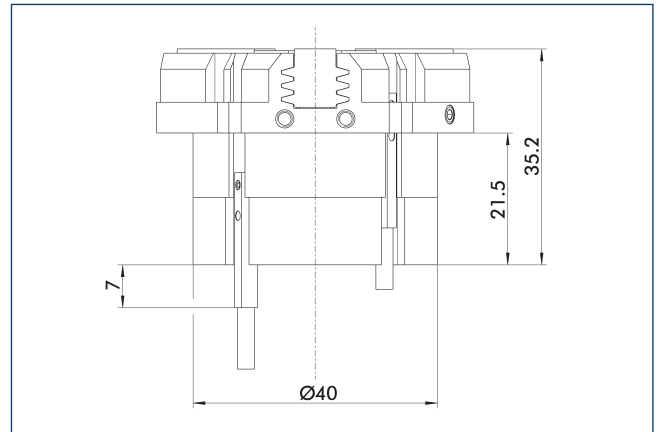

Il dispositivo di mantenimento della forza di presa garantisce una forza minima di presa anche in caso di perdita di pressione. Nella variante AS/S questa agisce come forza di chiusura, e nella variante IS come forza di apertura. Inoltre, il mantenimento della forza di presa si può usare per aumentare la forza stessa di presa o semplicemente per una presa a effetto semplice.

Versione antipolvere

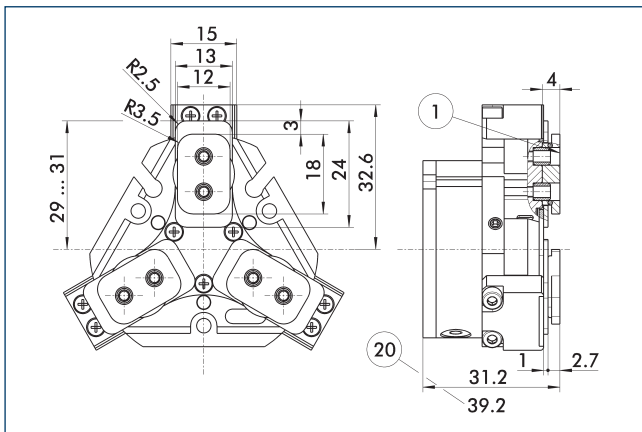

- ① Fissaggio della pinza ②① Per la versione AS/S

L'opzione "Antipolvere" aumenta il grado di protezione contro sostanze penetranti. Il piano di fissaggio delle dita si sposta dell'altezza della griffa intermedia. La lunghezza delle griffe inoltre deve essere misurata a partire dal bordo superiore del corpo della pinza.

Versione booster

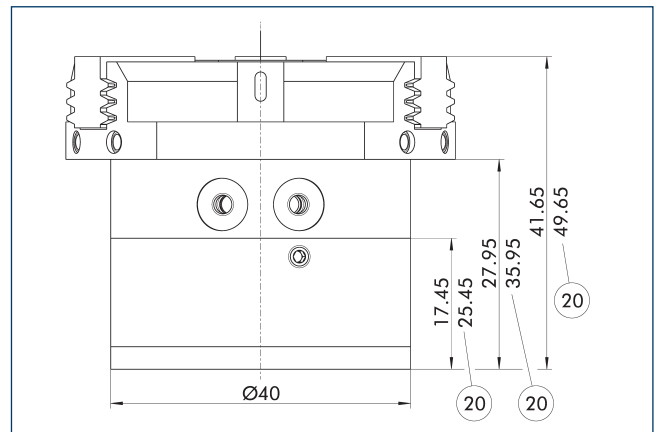

- ②① Per la versione AS/S

Il cilindro amplificatore di potenza KVZ aumenta la forza di presa in apertura e chiusura. Un secondo pistone collegato in serie aumenta la forza sul sistema a piani inclinati. Fare attenzione eventualmente all'altezza di ingombro aggiuntiva in combinazione con un dispositivo di mantenimento della forza di presa.

Versione di precisione

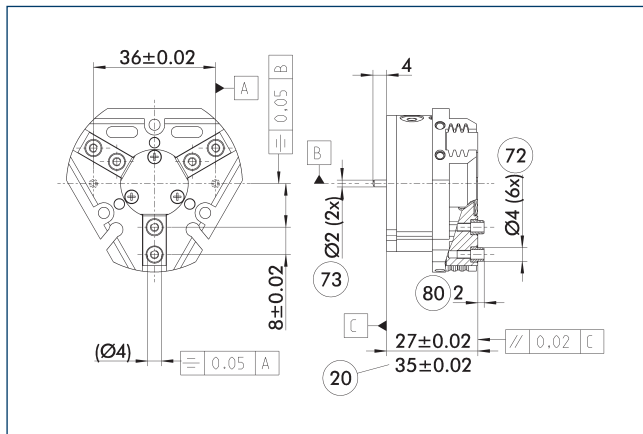

- ②① Per la versione AS/S
- ⑦② Sede per boccia di centraggio
- ⑦③ Accoppiamento per spine di centraggio
- ⑧① Profondità della bussola di centraggio nella parte da montare

Le tolleranze indicate si riferiscono solo alle varianti delle versioni di precisione riportate nelle tabelle dati tecniche. Tutte le altre varianti delle versioni di precisione sono possibili su richiesta.

Pressore a molla

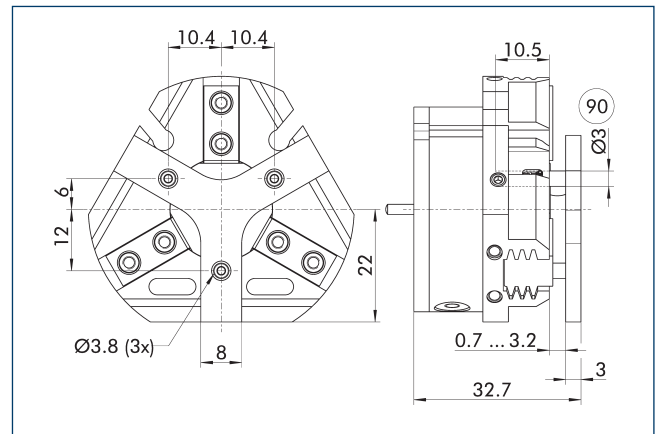

- ⑨① Perno di guida

Per il posizionamento a molla del pezzo in battuta dopo l'apertura della pinza. Sviluppato specificatamente per il carico di macchine utensili.

Descrizione	ID	Corsa [mm]	Forza min. [N]
Pressore a molla			
A-PZN-plus 40	0303718	2.5	5

- ① Il pressore non è combinabile con l'opzione antipolvere. Si prega di consultarci in merito ad un pressore personalizzato.

Valvola di mantenimento pressione SDV-P

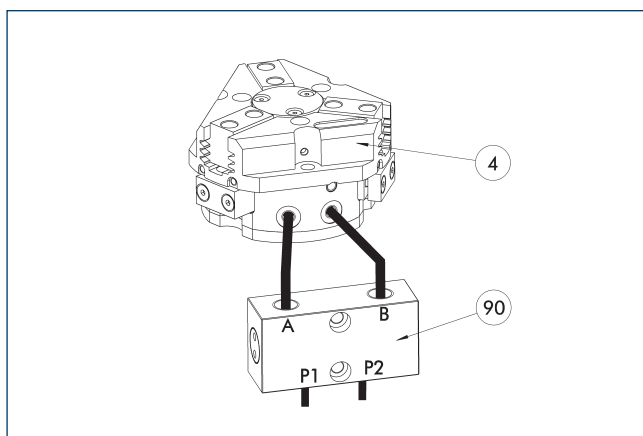

- ④ Pinze
- ⑨① Valvola di mantenimento pressione SDV-P

In situazioni di arresto d'emergenza, la valvole di mantenimento pressione SDV-P garantisce il mantenimento provvisorio della pressione presente nella camera del pistone di moduli pneumatici di presa, di rotazione, lineari e di cambio rapido.

Descrizione	ID	Diametro consigliato tubo flessibile [mm]
Valvola di mantenimento pressione		
SDV-P 04	0403130	6
Valvola di mantenimento pressione con bullone di sfiato		
SDV-P 04-E	0300120	6

- ① Per raggiungere il tempo di chiusura e apertura specificato per ogni variante di pinza, è necessario utilizzare il diametro del tubo consigliato. L'assegnazione diretta della rispettiva variante della pinza di presa per l'SDV-P è disponibile sul sito www.schunk.com.

Copertura protettiva HUE PZN-plus 40

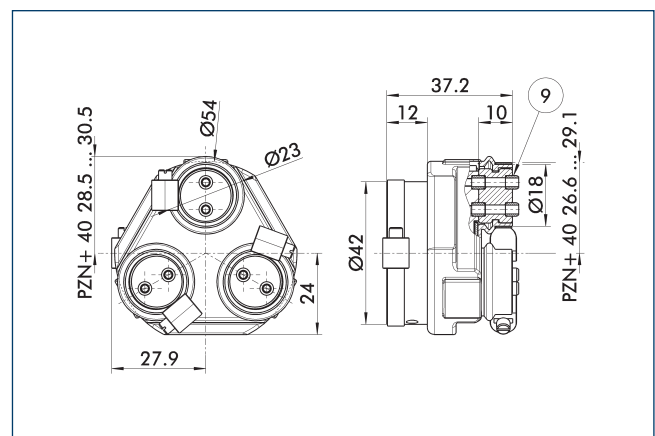

- ⑨ Per la figura dell'avvitamento vedere la versione base

La guaina protettiva HUE protegge completamente la pinza da azioni esterne. La guaina è adatta per applicazioni fino a IP65 nel caso in cui venga fornita una sigillatura aggiuntiva del fondo della guaina. Per informazioni dettagliate, si prega di fare riferimento alla serie HUE. Lo schema di collegamento si sposta dell'altezza della griffa intermedia.

Descrizione	ID	Classe di protezione IP
Cappuccio di protezione		
HUE PZN-plus 40	0303478	65

PZN-plus 40

Pinza universale

Griffa intermedia universale UZB 40

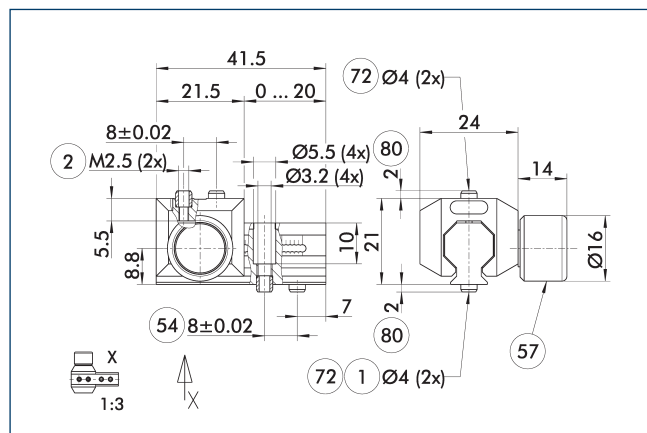

- ① Fissaggio della pinza
- ② Fissaggio delle dita
- ⑤④ Collegamento opzionale a destra o a sinistra
- ⑤⑦ Bloccaggio
- ⑦② Sede per boccia di centraggio
- ⑧① Profondità della bussola di centraggio nella parte da montare

Il disegno mostra la griffa intermedia universale UZB.

Descrizione	ID	Passo
		[mm]
Griffa intermedia universale		
UZB 40	0300040	1
Griffa grezza		
ABR-PGZN-plus 40	0300008	
SBR-PGZN-plus 40	0300018	

- ① Se la pressione di esercizio è superiore a 6 bar, è necessario verificare l'idoneità all'uso al di sopra dei limiti di applicazione.

Campi di applicazione

Serie	Dimensioni	Variante	Idoneità
PZN-plus	40	-1 (6 bar)	■■■■
PZN-plus	40	-1-AS/1-IS (6 bar)	■■□□
PZN-plus	40	-...-KVZ (6 bar)	□□□□
Legenda			
■■■■	Combinabile senza restrizioni		
■■□□	Utilizzo soggetto a restrizioni (si vedano i limiti di carico)		
□□□□	non combinabile		

I limiti di carico per descrivere i limiti di applicazione possono essere reperiti nel capitolo del catalogo relativo agli accessori corrispondenti.

Griffe grezze ABR/SBR-PGZN-plus 40

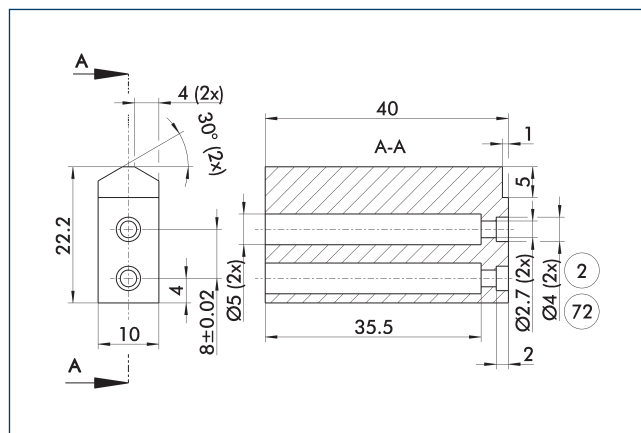

- ② Fissaggio delle dita
- ⑦② Sede per boccia di centraggio

Il disegno mostra la griffa grezza che può essere rialesata a cura del cliente.

Descrizione	ID	Materiale	La fornitura comprende
Griffa grezza			
ABR-PGZN-plus 40	0300008	Alluminio (3.4365)	1
SBR-PGZN-plus 40	0300018	Acciaio (1.7131)	1

Unità di compensazione AGE-F

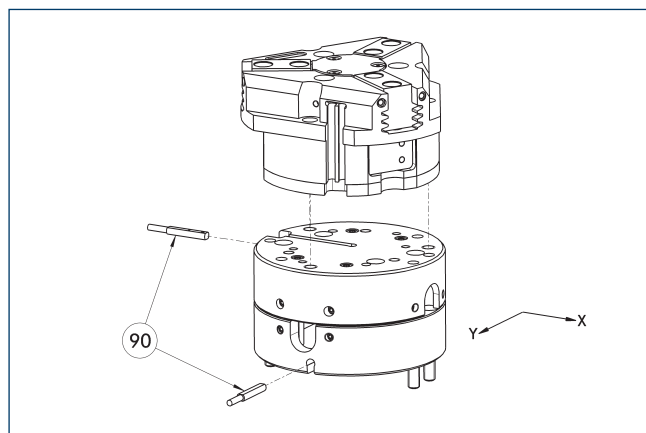

90 Monitoraggio

Le pinze possono essere montate direttamente senza piastra adattatrice. Per informazioni più dettagliate consultare il catalogo sulle pinze o sugli accessori per la robotica.

Descrizione	ID	Corsa di compensazione XY	Forza di ritorno	Spesso combinato
		[mm]	[N]	
Unità di compensazione				
AGE-F-XY-031-1	0324900	± 1.5	1.5	
AGE-F-XY-031-2	0324901	± 1.5	4	
AGE-F-XY-031-3	0324902	± 1.5	5.5	●

Interruttore magnetico elettronico MMS

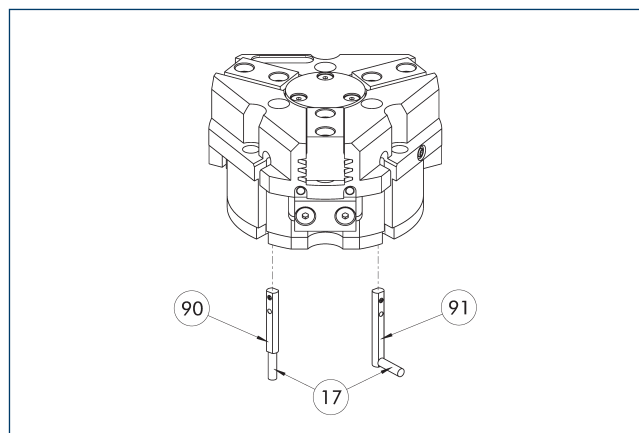

17 Uscita cavo

90 Sensore MMS 22...

91 Sensore MMS 22...-SA

Monitoraggio della posizione finale installato nella scanalatura C.

Descrizione	ID	Spesso combinato
Interruttore magnetico elettronico		
MMS 22-S-M8-PNP	0301032	●
MMSK 22-S-PNP	0301034	
Interruttori magnetici elettronici con uscita cavo laterale		
MMS 22-S-M8-PNP-SA	0301042	●
MMSK 22-S-PNP-SA	0301044	
Cavo di connessione		
KA BG08-L 3P-0300-PNP	0301622	●
KA BG08-L 3P-0500-PNP	0301623	
KA BW08-L 3P-0300-PNP	0301594	
KA BW08-L 3P-0500-PNP	0301502	
Clip per connettore/presa		
CLI-M8	0301463	
Prolunga per cavo		
KV BW08-SG08 3P-0030-PNP	0301495	
KV BW08-SG08 3P-0100-PNP	0301496	
KV BW08-SG08 3P-0200-PNP	0301497	●
Distributori per sensori		
V2-M8	0301775	●
V4-M8	0301746	
V8-M8	0301751	

① Due sensori sono richiesti per ciascuna unità, per il monitoraggio di due posizioni. In alternativa, prolunghe e distributori per sensori sono disponibili. Varianti di prodotto aggiuntive del sensore e ulteriori informazioni e dati tecnici possono essere trovate nel capitolo del catalogo del sistema di sensori.

Interruttore magnetico programmabile MMS 22-PI1

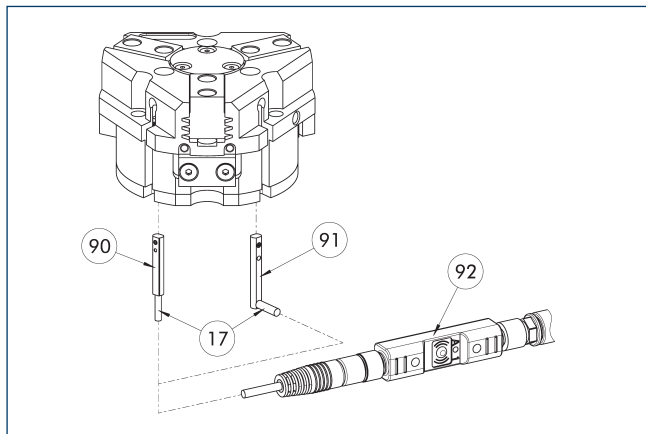

- ①⑦ Uscita cavo
- ①⑨ Sensore MMS 22 PI1-...
- ①⑨ Sensore MMS 22...-PI1-...-SA
- ①② Utensile di teach per connettore ST

Verifica della posizione con una posizione programmabile per ciascun sensore e sistema elettronico integrato nel sensore. Può essere programmato usando la chiave magnetica di programmazione MT (compresa in dotazione, ID 0301030) o tastierino di programmazione ST (opzionale). Monitoraggio della posizione finale installato nella scanalatura C. Se il tastierino di programmazione è elencato nella tabella fornita, la funzione di programmazione è possibile solo con questo strumento.

Descrizione	ID	Spesso combinato
Interruttore magnetico programmabile		
MMS 22-PI1-S-M8-PNP	0301160	●
MMSK 22-PI1-S-PNP	0301162	
Interruttori magnetici programmabili con uscita cavo laterale		
MMS 22-PI1-S-M8-PNP-SA	0301166	●
MMSK 22-PI1-S-PNP-SA	0301168	
Interruttore magnetico programmabile con alloggiamento in acciaio inossidabile		
MMS 22-PI1-S-M8-PNP-HD	0301110	●
MMSK 22-PI1-S-PNP-HD	0301112	
Spina sensore magnetico di programmazione		
ST-MMS 22-PI1-PNP	0301025	

① Due sensori sono richiesti per ciascuna unità, per il monitoraggio di due posizioni. In alternativa, prolunghe e distributori per sensori sono disponibili. Varianti di prodotto aggiuntive del sensore e ulteriori informazioni e dati tecnici possono essere trovate nel capitolo del catalogo del sistema di sensori.

Interruttore magnetico programmabile MMS 22-PI2

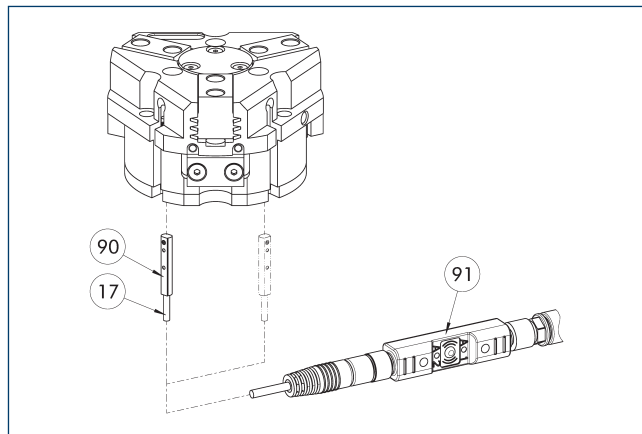

- ①⑦ Uscita cavo
- ①⑨ MMS 22...-PI2-... sensore
- ①⑨ Utensile di teach per connettore ST

Verifica della posizione con due posizioni programmabili per ciascun sensore e sistema elettronico integrato nel sensore. Può essere programmato usando la chiave magnetica di programmazione MT (compresa in dotazione, ID 0301030) o tastierino di programmazione ST (opzionale). Monitoraggio della posizione finale installato nella scanalatura C. Se il tastierino di programmazione è elencato nella tabella fornita, la funzione di programmazione è possibile solo con questo strumento.

Descrizione	ID	Spesso combinato
Interruttore magnetico programmabile		
MMS 22-PI2-S-M8-PNP	0301180	●
MMSK 22-PI2-S-PNP	0301182	
Interruttori magnetici programmabili con uscita cavo laterale		
MMS 22-PI2-S-M8-PNP-SA	0301186	●
MMSK 22-PI2-S-PNP-SA	0301188	
Interruttore magnetico programmabile con alloggiamento in acciaio inossidabile		
MMS 22-PI2-S-M8-PNP-HD	0301130	●
MMSK 22-PI2-S-PNP-HD	0301132	
Spina sensore magnetico di programmazione		
ST-MMS 22-PI2-PNP	0301026	

① Un sensore è richiesto per ciascuna unità, per il monitoraggio di due posizioni. Prolunghe e distributori per sensori sono opzionalmente disponibili. Varianti di prodotto aggiuntive del sensore e ulteriori informazioni e dati tecnici possono essere trovati nel capitolo del catalogo del sistema di sensori.

Interruttori magnetici programmabili MMS-P

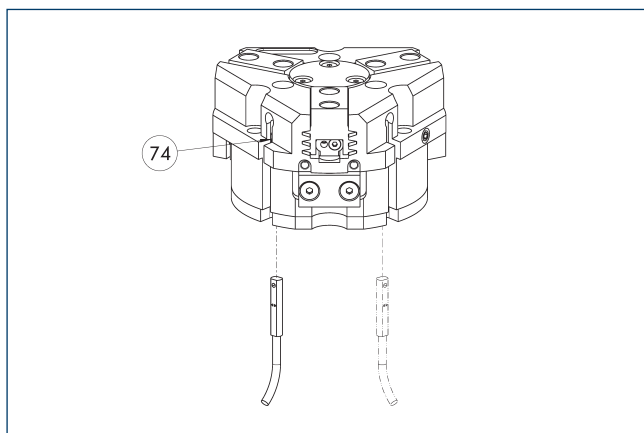

74 Limite arresto per sensore

Verifica della posizione con due posizioni programmabili per ciascun sensore. Monitoraggio della posizione finale installato nella scanalatura C.

Descrizione	ID	Spesso combinato
Interruttore magnetico programmabile		
MMSK-P 22-S-PNP	0301371	
MMS-P 22-S-M8-PNP	0301370	●
Cavo di connessione		
KA GLN0804-LK-00500-A	0307767	●
KA GLN0804-LK-01000-A	0307768	
KA WLN0804-LK-00500-A	0307765	
KA WLN0804-LK-01000-A	0307766	
Clip per connettore/presa		
CLI-M8	0301463	
Distributori per sensori		
V2-M8-4P-2XM8-3P	0301380	

① Un sensore è richiesto per ciascuna unità, per il monitoraggio di due posizioni. Prolunghe e distributori per sensori sono opzionalmente disponibili. Varianti di prodotto aggiuntive del sensore e ulteriori informazioni e dati tecnici possono essere trovati nel capitolo del catalogo del sistema di sensori.

PZN-plus 50

Pinza universale

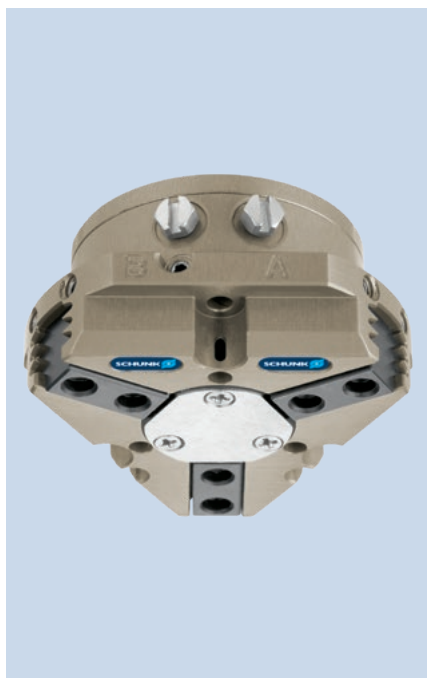

Forza di presa per presa esterna

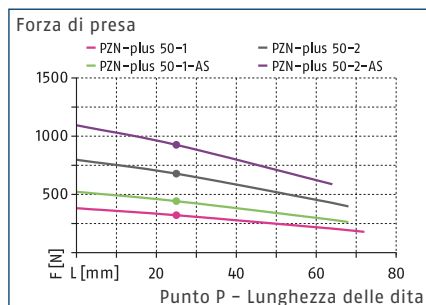

Forza di presa per presa interna

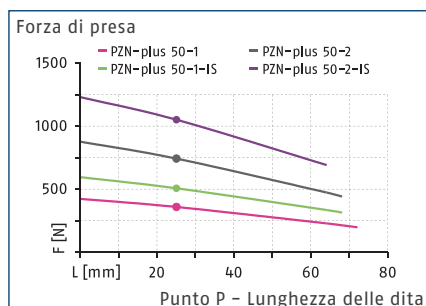

Dimensioni e carichi massimi

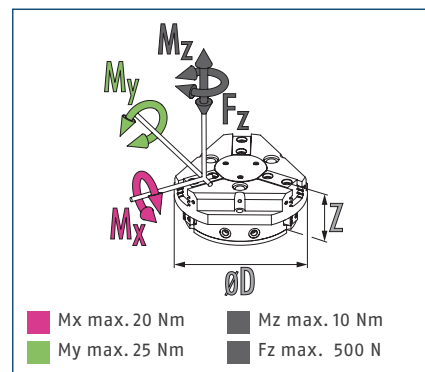

① Le coppie e le forze indicate sono valori statici, valgono per ciascuna ganascia base e possono subentrare contemporaneamente. I carichi possono aggiungersi alla coppia generata dalla stessa forza di presa.

Dati tecnici

Descrizione		PZN-plus 50-1	PZN-plus 50-2	PZN-plus 50-1-AS	PZN-plus 50-2-AS	PZN-plus 50-1-IS	PZN-plus 50-2-IS
ID		0303309	0303409	0303509	0303609	0303539	0303639
Corsa per griffa	[mm]	4	2	4	2	4	2
Forza di apertura/chiusura	[N]	325/355	680/740	445/-	925/-	-/505	-/1050
Forza min. prodotta dalla molla	[N]			120	245	150	310
Peso	[kg]	0.27	0.27	0.35	0.35	0.35	0.35
Peso del pezzo raccomandato	[kg]	1.65	3.4	1.65	3.4	1.65	3.4
Volume del cilindro per corsa doppia	[cm³]	9	9	18	18	18	18
Pressione d'esercizio min./nom./max.	[bar]	2/6/8	2/6/8	4/6/6.5	4/6/6.5	4/6/6.5	4/6/6.5
pressione min. / max. aria di sbarramento	[bar]	0.5/1	0.5/1	0.5/1	0.5/1	0.5/1	0.5/1
Tempo di apertura/chiusura	[s]	0.03/0.03	0.03/0.03	0.02/0.04	0.02/0.04	0.04/0.02	0.04/0.02
Tempo di chiusura/apertura con molla	[s]			0.08	0.08	0.08	0.08
Lunghezza griffe max. consentita	[mm]	72	68	68	64	68	64
Peso max. consentito per griffa	[kg]	0.18	0.18	0.18	0.18	0.18	0.18
Classe di protezione IP		40	40	40	40	40	40
Temperatura ambiente min/max	[°C]	5/90	5/90	5/90	5/90	5/90	5/90
Precisione di ripetibilità	[mm]	0.01	0.01	0.01	0.01	0.01	0.01
Dimensioni Ø D x Z	[mm]	65 x 34	65 x 34	65 x 44.5	65 x 44.5	65 x 44.5	65 x 44.5
Opzioni e loro caratteristiche							
Versione antipolvere		37303309	37303409	37303509	37303609	37303539	37303639
Classe di protezione IP		64	64	64	64	64	64
Peso	[kg]	0.33	0.33	0.41	0.41	0.41	0.41
Versione protetta dalla corrosione		38303309	38303409	38303509	38303609	38303539	38303639
Versione per temperatura elevata		39303309	39303409	39303509	39303609	39303539	39303639
Temperatura ambiente min/max	[°C]	5/130	5/130	5/130	5/130	5/130	5/130
Versione booster		0372200	0372210	0372220		0372240	
Forza di apertura/chiusura	[N]	460/505	970/1050	560/-		-/631	
Peso	[kg]	0.38	0.38	0.46		0.46	
Pressione massima	[bar]	6	6	6		6	
Lunghezza griffe max. consentita	[mm]	64	50	50		50	
Versione di precisione		0303339	0303439	0303489	0303589		

① Potrebbe impiegare alcune centinaia di cicli di presa prima che sia disponibile tutta la forza di presa (come indicato nella tabella dei dati).

Vista principale

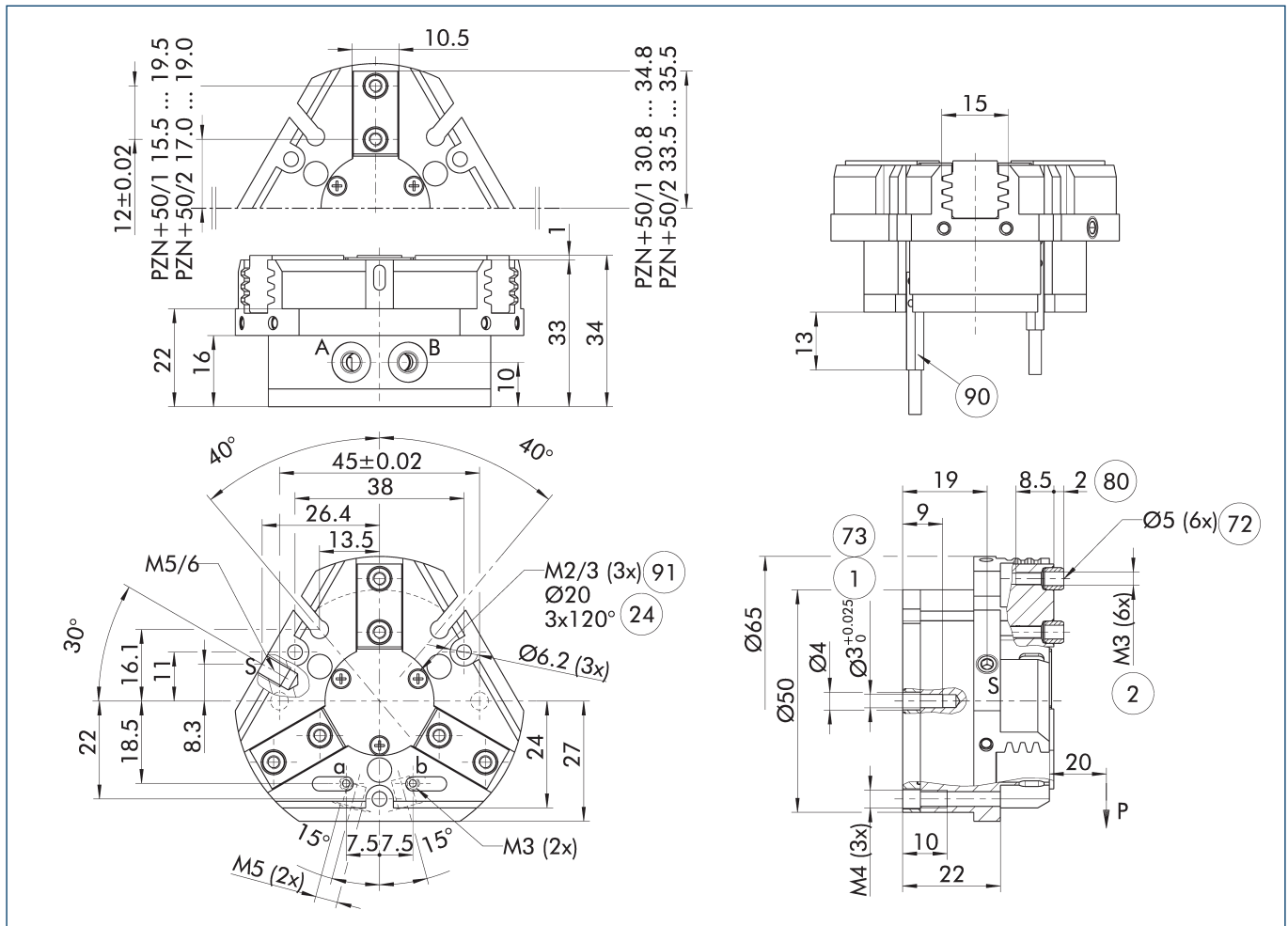

Il disegno mostra il modello base di pinza con griffa chiusa senza considerare le opzioni descritte di seguito.

① In alternativa/in aggiunta al mantenimento della forza di presa meccanica caricato a molla, la valvola di mantenimento pressione SDV-P può essere usata per presa interna ed esterna (vedere la sezione del catalogo "Accessori").

A, a Collegamento principale/ diretto, apertura pinza

B, b Collegamento principale/ diretto, chiusura pinza

S Collegamento per la pressurizzazione

① Fissaggio della pinza

② Fissaggio delle dita

②④ Circonferenza fori

⑦② Sede per boccia di centraggio

⑦③ Accoppiamento per spine di centraggio

⑧① Profondità della bussola di centraggio nella parte da montare

⑨① Sensore MMS 22...

⑨① Filetto sotto la copertura per fissaggio di componenti esterni

PZN-plus 50

Pinza universale

Collegamento diretto senza tubo flessibile M3

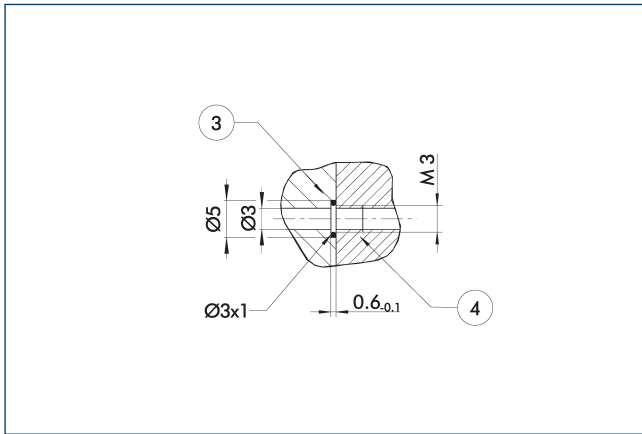

- ③ Piastra adattatrice ④ Pinze

Il collegamento diretto serve per l'alimentazione dell'aria senza tubi flessibili. La pressione viene trasmessa infatti attraverso i fori della piastra di interfaccia.

Versione AS/IS per il mantenimento della forza di presa

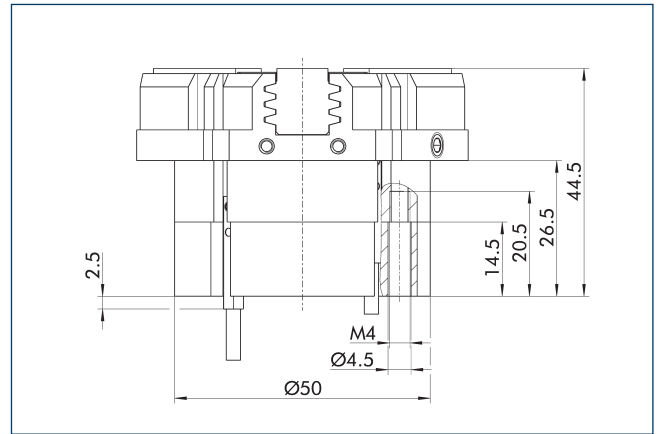

Il dispositivo di mantenimento della forza di presa garantisce una forza minima di presa anche in caso di perdita di pressione. Nella variante AS/S questa agisce come forza di chiusura, e nella variante IS come forza di apertura. Inoltre, il mantenimento della forza di presa si può usare per aumentare la forza stessa di presa o semplicemente per una presa a effetto semplice.

Versione antipolvere

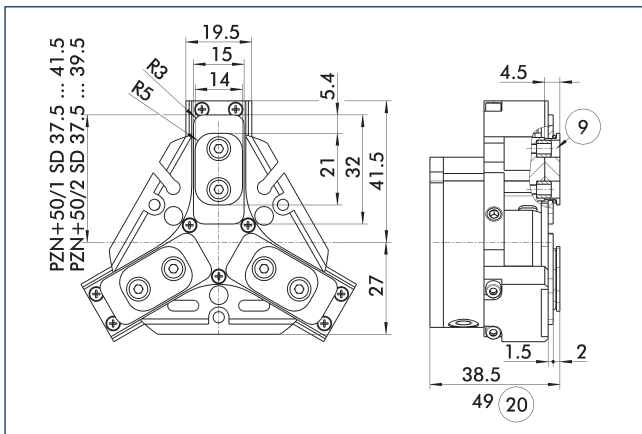

- ⑨ Per la figura dell'avvitamento ⑳ Per la versione AS/S vedere la versione base

L'opzione "Antipolvere" aumenta il grado di protezione contro sostanze penetranti. Il piano di fissaggio delle dita si sposta dell'altezza della griffa intermedia. La lunghezza delle griffe inoltre deve essere misurata a partire dal bordo superiore del corpo della pinza.

Versione booster

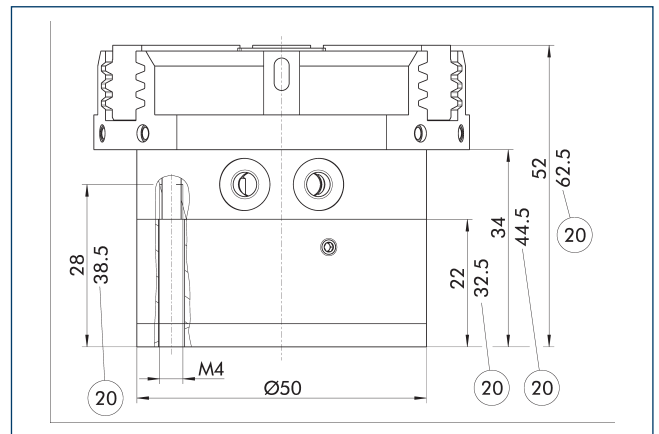

- ⑳ Per la versione AS/S

Il cilindro amplificatore di potenza KVZ aumenta la forza di presa in apertura e chiusura. Un secondo pistone collegato in serie aumenta la forza sul sistema a piani inclinati. Fare attenzione eventualmente all'altezza di ingombro aggiuntiva in combinazione con un dispositivo di mantenimento della forza di presa.

Sistemi BSWS di sostituzione rapida delle griffe

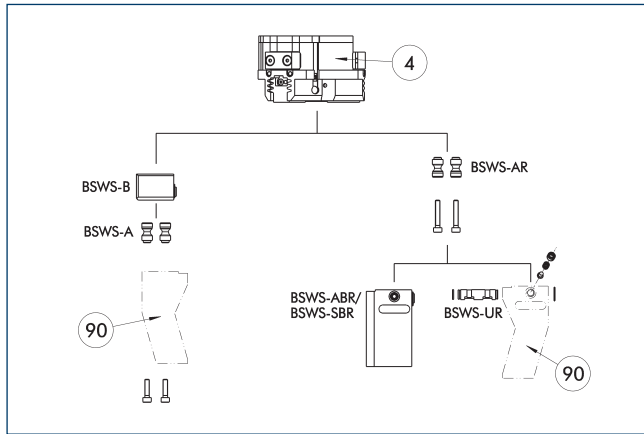

④ Pinze

⑨ Griffe della pinza personalizzate

Esistono diversi sistemi di cambio rapido delle ganasce per la pinza. Per informazioni dettagliate fare riferimento al prodotto corrispondente

Descrizione	ID	La fornitura comprende
Adattatore sistema di cambio rapido delle ganasce		
BSWS-A 50	0303020	2
BSWS-AR 50	0300091	2
Sistema di cambio rapido delle ganasce		
BSWS-B 50	0300021	1
Dita grezze con sistema di cambio rapido delle griffe		
BSWS-ABR-PGZN-plus 50	0300071	1
BSWS-SBR-PGZN-plus 50	0300081	1
Meccanismo del sistema di cambio rapido delle griffe		
BSWS-UR 50	0302990	1

① Se la pressione di esercizio è superiore a 6 bar, è necessario verificare l'idoneità all'uso al di sopra dei limiti di applicazione. È possibile utilizzare unicamente i sistemi elencati nella tabella.

Campi di applicazione

Serie	Dimensioni	Variante	Idoneità
PZN-plus	50	-1 (6 bar)	■■■■■
PZN-plus	50	-1-AS/1-IS (6 bar)	■■■■■
PZN-plus	50	-2 (6 bar)	■■■■■
PZN-plus	50	-2-AS/2-IS (6 bar)	■■■□□
PZN-plus	50	-...-KVZ (6 bar)	■■■□□
Legenda			
■■■■■	Combinabile senza restrizioni		
■■■□□	Utilizzo soggetto a restrizioni (si vedano i limiti di carico)		
□□□□	non combinabile		

I limiti di carico per descrivere i limiti di applicazione possono essere reperiti nel capitolo del catalogo relativo agli accessori corrispondenti.

Sistema di cambio rapido delle griffe BSWS-M

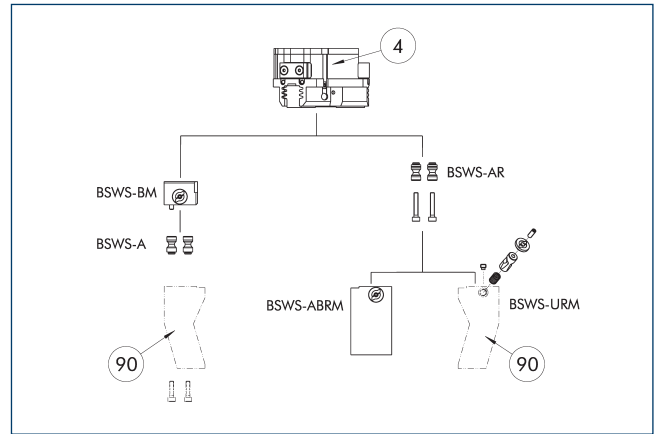

④ Pinze

⑨ Griffe della pinza personalizzate

Esistono diversi sistemi di cambio rapido delle ganasce per la pinza. Per informazioni dettagliate fare riferimento al prodotto corrispondente

Descrizione	ID	La fornitura comprende
Adattatore sistema di cambio rapido delle ganasce		
BSWS-A 50	0303020	2
BSWS-AR 50	0300091	2
Sistema di cambio rapido delle ganasce		
BSWS-BM 50	1313899	1
Dita grezze con sistema di cambio rapido delle griffe		
BSWS-ABRM-PGZN-plus 50	1420850	1
Meccanismo del sistema di cambio rapido delle griffe		
BSWS-URM 50	1380614	1

① Se la pressione di esercizio è superiore a 6 bar, è necessario verificare l'idoneità all'uso al di sopra dei limiti di applicazione. È possibile utilizzare unicamente i sistemi elencati nella tabella.

Campi di applicazione

Serie	Dimensioni	Variante	Idoneità
PZN-plus	50	-1 (6 bar)	■■■■■
PZN-plus	50	-1-AS/1-IS (6 bar)	■■■■■
PZN-plus	50	-2 (6 bar)	■■■■■
PZN-plus	50	-2-AS/2-IS (6 bar)	■■■□□
PZN-plus	50	-...-KVZ (6 bar)	■■■□□
Legenda			
■■■■■	Combinabile senza restrizioni		
■■■□□	Utilizzo soggetto a restrizioni (si vedano i limiti di carico)		
□□□□	non combinabile		

I limiti di carico per descrivere i limiti di applicazione possono essere reperiti nel capitolo del catalogo relativo agli accessori corrispondenti.

Sistema di cambio rapido griffe BSWS-R

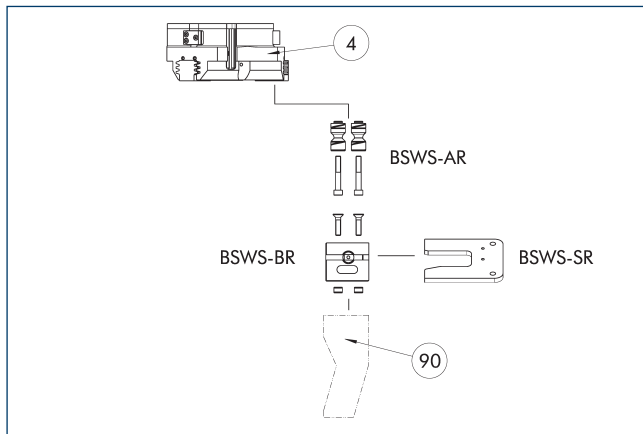

④ Pinze

⑨ Griffe della pinza personalizzate

Se la pressione di esercizio è superiore a 6 bar, è necessario verificare l'idoneità all'uso al di sopra dei limiti di applicazione. È possibile utilizzare unicamente i sistemi elencati nella tabella.

Descrizione	ID	La fornitura comprende
Adattatore sistema di cambio rapido delle ganasce		
BSWS-AR 50	0300091	2
Sistema di cambio rapido delle ganasce		
BSWS-BR 50	1555889	1
Sistema di stoccaggio		
BSWS-SR 50	1555948	1
Set di montaggio per sensore di prossimità		
AS-IN40-BSWS-SR 50/64	1561455	1
Sensore induttivo di prossimità		
IN 40-S-M12	0301574	
IN 40-S-M8	0301474	
INK 40-S	0301555	
Interruttore di prossimità induttivo con uscita del cavo laterale		
IN 40-S-M12-SA	0301577	
INK 40-S-SA	0301565	

① È possibile utilizzare unicamente i sistemi elencati nella tabella.

Campi di applicazione

Serie	Dimensioni	Variante	Idoneità
PZN-plus	50	-1 (6 bar)	■■■■■
PZN-plus	50	-1-AS/1-IS (6 bar)	■■■■■
PZN-plus	50	-2 (6 bar)	■■■■■
PZN-plus	50	-2-AS/2-IS (6 bar)	■■■□□
PZN-plus	50	-...-KVZ (6 bar)	■■■□□
Legenda			
■■■■■	Combinabile senza restrizioni		
■■■□□	Utilizzo soggetto a restrizioni (si vedano i limiti di carico)		
□□□□	non combinabile		

I limiti di carico per descrivere i limiti di applicazione possono essere reperiti nel capitolo del catalogo relativo agli accessori corrispondenti.

Ganasce intermedie ZBA L-plus 50

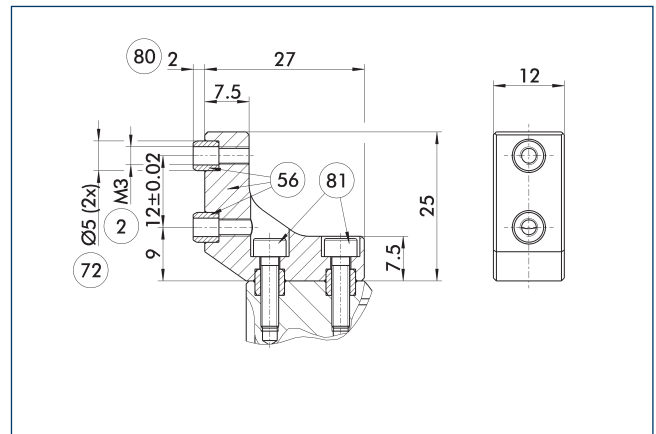

② Fissaggio delle dita

⑤⑥ Contenuto nella fornitura

⑦② Sede per boccia di centraggio

⑧① Profondità della bussola di centraggio nella parte da montare

⑧① Non contenuto nella fornitura

Le ganasce intermedie ZBA-L-plus consentono di ruotare di 90° il piano di fissaggio dei morsetti riportati. Ciò consente di disegnare e produrre facilmente i morsetti riportati (soprattutto per versioni lunghe) in quanto non sono necessari fori passanti profondi.

Descrizione	ID	Materiale	Interfaccia griffa	La fornitura comprende
Griffa intermedia				
ZBA-L-plus 50	0311712	Alluminio	PGN-plus 50	1

PZN-plus 50

Pinza universale

Griffa intermedia universale UZB 50

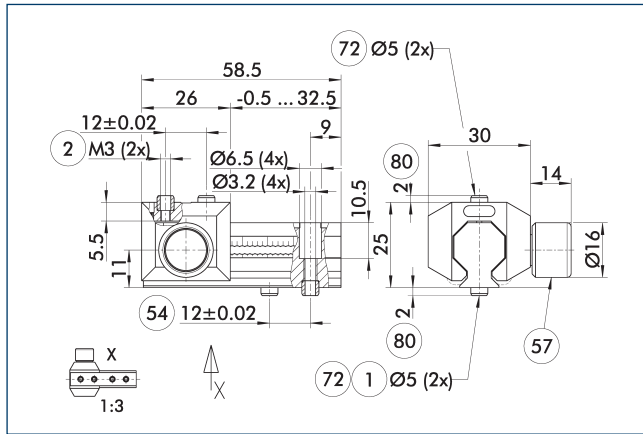

- ① Fissaggio della pinza
- ② Fissaggio delle dita
- ⑤ Collegamento opzionale a destra o a sinistra
- ⑤7 Bloccaggio
- ⑦2 Sede per boccia di centraggio
- ⑧0 Profondità della bussola di centraggio nella parte da montare

Il disegno mostra la griffa intermedia universale UZB.

Descrizione	ID	Passo
		[mm]
Griffa intermedia universale		
UZB 50	0300041	1.5
Griffa grezza		
ABR-PGZN-plus 50	0300009	
SBR-PGZN-plus 50	0300019	

- ① Se la pressione di esercizio è superiore a 6 bar, è necessario verificare l'idoneità all'uso al di sopra dei limiti di applicazione.

Campi di applicazione

Serie	Dimensioni	Variante	Idoneità
PZN-plus	50	-1 (6 bar)	■■■■
PZN-plus	50	-1-AS/1-IS (6 bar)	■■□□
PZN-plus	50	-2 (6 bar)	□□□□
PZN-plus	50	-2-AS/2-IS (6 bar)	□□□□
PZN-plus	50	...-KVZ (6 bar)	□□□□
Legenda			
■■■■	Combinabile senza restrizioni		
■■□□	Utilizzo soggetto a restrizioni (si vedano i limiti di carico)		
□□□□	non combinabile		

I limiti di carico per descrivere i limiti di applicazione possono essere reperiti nel capitolo del catalogo relativo agli accessori corrispondenti.

Griffe grezze ABR/SBR-PGZN-plus 50

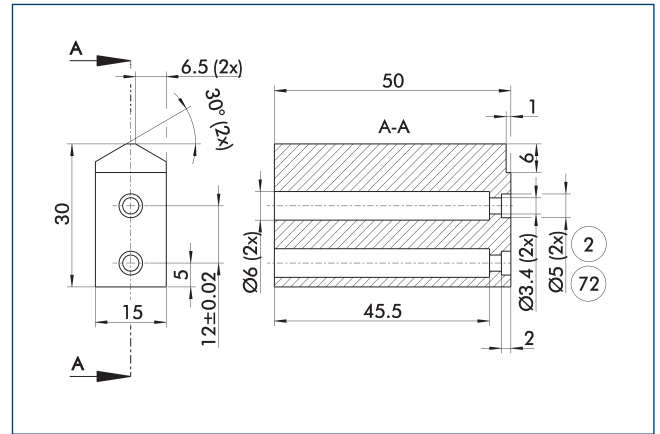

- ② Fissaggio delle dita
- ⑦2 Sede per boccia di centraggio

Il disegno mostra la griffa grezza che può essere rialesata a cura del cliente.

Descrizione	ID	Materiale	La fornitura comprende
Griffa grezza			
ABR-PGZN-plus 50	0300009	Alluminio (3.4365)	1
SBR-PGZN-plus 50	0300019	Acciaio (1.7131)	1

Unità di compensazione della tolleranza TCU

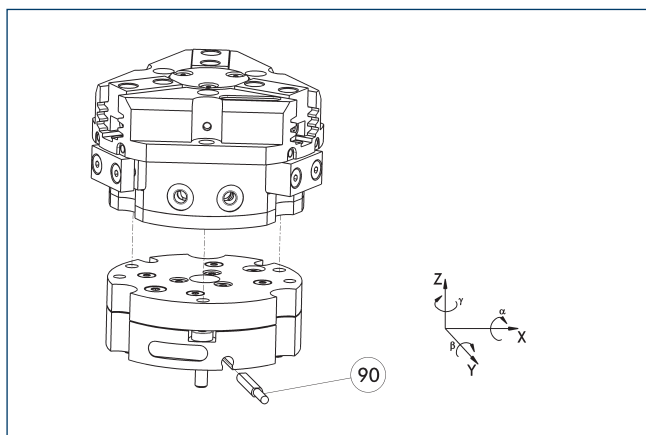

90 Monitoraggio del bloccaggio

Le pinze possono essere montate direttamente senza piastra adattatrice. Le unità di compensazione della tolleranza e le pinze presentano un piano di fissaggio identico in modo da poter montare tali unità anche in un secondo momento. Tenere conto dell'altezza di ingombro supplementare dovuta all'unità di compensazione della tolleranza. Per informazioni più dettagliate consultare il catalogo sugli accessori robot.

Descrizione	ID	Bloccaggio	Deviazione
Unità di compensazione			
TCU-Z-050-3-0V	0324749	No	$\pm 1^\circ / \pm 1' / \pm 1,5^\circ$

Unità di compensazione AGE-F

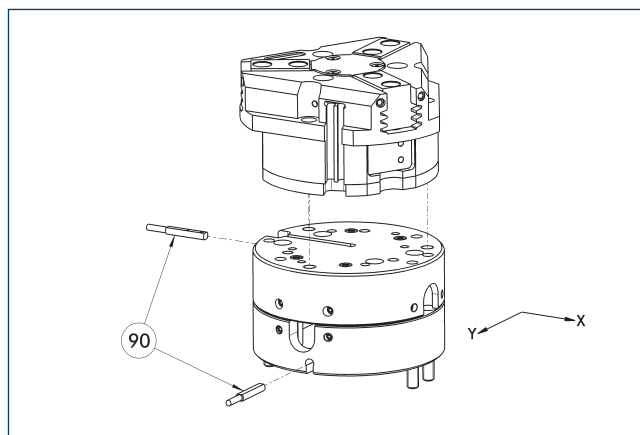

90 Monitoraggio

Le pinze possono essere montate direttamente senza piastra adattatrice. Per informazioni più dettagliate consultare il catalogo sulle pinze o sugli accessori per la robotica.

Descrizione	ID	Corsa di compensazione XY	Forza di ritorno	Spesso combinato
		[mm]	[N]	
Unità di compensazione				
AGE-F-XY-040-1	0324920	± 2	3	
AGE-F-XY-040-2	0324921	± 2	4	
AGE-F-XY-040-3	0324922	± 2	4.5	●

Automazione dell'assemblaggio modulare

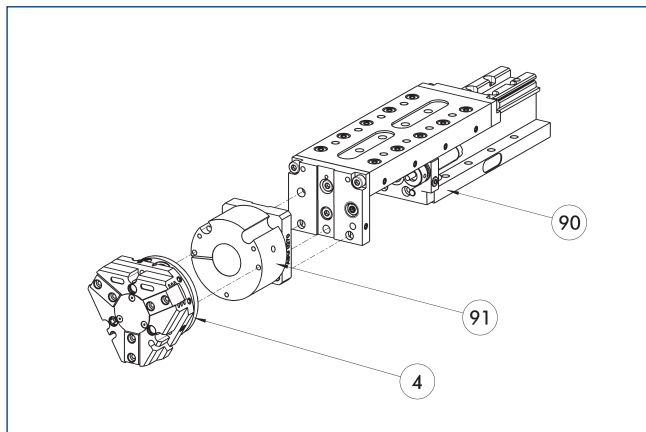

- 4 Pinze
- 90 Modulo lineare CLM/KLM/LM/ELP/ELM/ELS/HLM
- 91 Piastra adattatrice ASG

Pinze e moduli lineari possono essere combinati con adattatori standard del sistema di assemblaggio modulare. Per maggiori informazioni consultare la sezione "Assemblaggio modulare automatizzato" nel catalogo principale.

Interruttore magnetico elettronico MMS

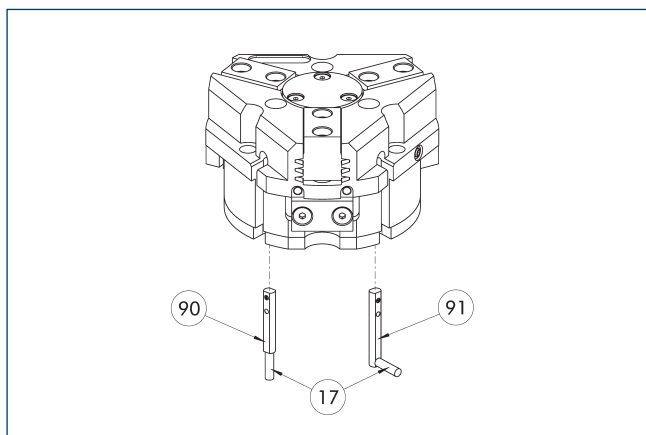

- 17 Uscita cavo 91 Sensore MMS 22...-SA
90 Sensore MMS 22...

Monitoraggio della posizione finale installato nella scanalatura C.

Descrizione	ID	Spesso combinato
Interruttore magnetico elettronico		
MMS 22-S-M8-PNP	0301032	●
MMSK 22-S-PNP	0301034	
Interruttori magnetici elettronici con uscita cavo laterale		
MMS 22-S-M8-PNP-SA	0301042	●
MMSK 22-S-PNP-SA	0301044	
Cavo di connessione		
KA BG08-L 3P-0300-PNP	0301622	●
KA BG08-L 3P-0500-PNP	0301623	
KA BW08-L 3P-0300-PNP	0301594	
KA BW08-L 3P-0500-PNP	0301502	
Clip per connettore/presa		
CLI-M8	0301463	
Prolunga per cavo		
KV BW08-SG08 3P-0030-PNP	0301495	
KV BW08-SG08 3P-0100-PNP	0301496	
KV BW08-SG08 3P-0200-PNP	0301497	●
Distributori per sensori		
V2-M8	0301775	●
V4-M8	0301746	
V8-M8	0301751	

- ① Due sensori sono richiesti per ciascuna unità, per il monitoraggio di due posizioni. In alternativa, prolunghe e distributori per sensori sono disponibili. Varianti di prodotto aggiuntive del sensore e ulteriori informazioni e dati tecnici possono essere trovate nel capitolo del catalogo del sistema di sensori.

Interruttore magnetico programmabile MMS 22-PI1

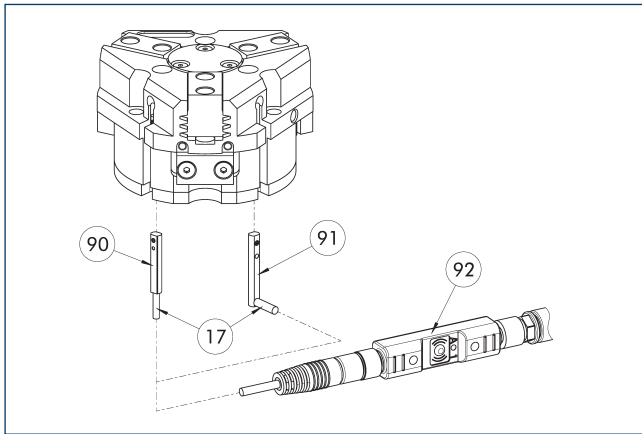

- ①⑦ Uscita cavo
- ①⑨ Sensore MMS 22 PI1-...
- ①⑨ Sensore MMS 22-...-PI1-...-SA
- ①② Utensile di teach per connettore ST

Verifica della posizione con una posizione programmabile per ciascun sensore e sistema elettronico integrato nel sensore. Può essere programmato usando la chiave magnetica di programmazione MT (compresa in dotazione, ID 0301030) o tastierino di programmazione ST (opzionale). Monitoraggio della posizione finale installato nella scanalatura C. Se il tastierino di programmazione è elencato nella tabella fornita, la funzione di programmazione è possibile solo con questo strumento.

Descrizione	ID	Spesso combinato
Interruttore magnetico programmabile		
MMS 22-PI1-S-M8-PNP	0301160	●
MMSK 22-PI1-S-PNP	0301162	
Interruttori magnetici programmabili con uscita cavo laterale		
MMS 22-PI1-S-M8-PNP-SA	0301166	●
MMSK 22-PI1-S-PNP-SA	0301168	
Interruttore magnetico programmabile con alloggiamento in acciaio inossidabile		
MMS 22-PI1-S-M8-PNP-HD	0301110	●
MMSK 22-PI1-S-PNP-HD	0301112	
Spina sensore magnetico di programmazione		
ST-MMS 22-PI1-PNP	0301025	

① Due sensori sono richiesti per ciascuna unità, per il monitoraggio di due posizioni. In alternativa, prolunghe e distributori per sensori sono disponibili. Varianti di prodotto aggiuntive del sensore e ulteriori informazioni e dati tecnici possono essere trovate nel capitolo del catalogo del sistema di sensori.

Interruttore magnetico programmabile MMS 22-PI2

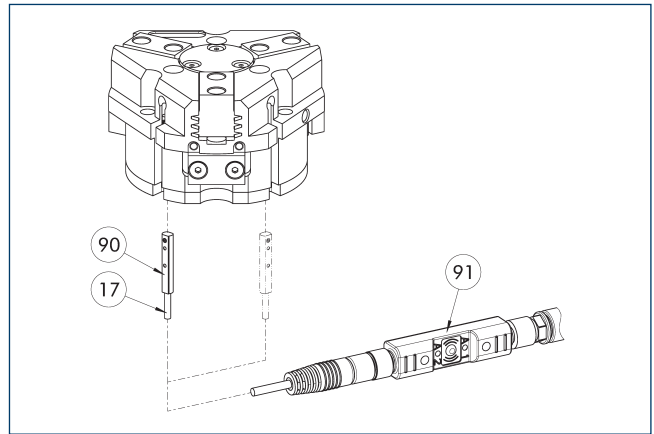

- ①⑦ Uscita cavo
- ①⑨ MMS 22-...-PI2-... sensore
- ①⑨ Utensile di teach per connettore ST

Verifica della posizione con due posizioni programmabili per ciascun sensore e sistema elettronico integrato nel sensore. Può essere programmato usando la chiave magnetica di programmazione MT (compresa in dotazione, ID 0301030) o tastierino di programmazione ST (opzionale). Monitoraggio della posizione finale installato nella scanalatura C. Se il tastierino di programmazione è elencato nella tabella fornita, la funzione di programmazione è possibile solo con questo strumento.

Descrizione	ID	Spesso combinato
Interruttore magnetico programmabile		
MMS 22-PI2-S-M8-PNP	0301180	●
MMSK 22-PI2-S-PNP	0301182	
Interruttori magnetici programmabili con uscita cavo laterale		
MMS 22-PI2-S-M8-PNP-SA	0301186	●
MMSK 22-PI2-S-PNP-SA	0301188	
Interruttore magnetico programmabile con alloggiamento in acciaio inossidabile		
MMS 22-PI2-S-M8-PNP-HD	0301130	●
MMSK 22-PI2-S-PNP-HD	0301132	
Spina sensore magnetico di programmazione		
ST-MMS 22-PI2-PNP	0301026	

① Un sensore è richiesto per ciascuna unità, per il monitoraggio di due posizioni. Prolunghe e distributori per sensori sono opzionalmente disponibili. Varianti di prodotto aggiuntive del sensore e ulteriori informazioni e dati tecnici possono essere trovati nel capitolo del catalogo del sistema di sensori.

Interruttori magnetici programmabili MMS-P

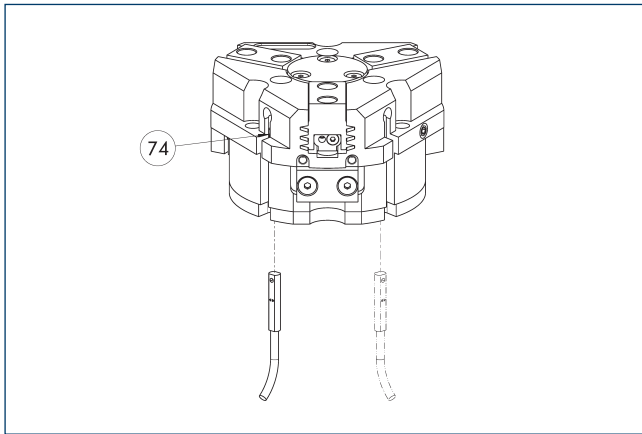

74 Limite arresto per sensore

Verifica della posizione con due posizioni programmabili per ciascun sensore. Monitoraggio della posizione finale installato nella scanalatura C.

Descrizione	ID	Spesso combinato
Interruttore magnetico programmabile		
MMSK-P 22-S-PNP	0301371	
MMS-P 22-S-M8-PNP	0301370	●
Cavo di connessione		
KA GLN0804-LK-00500-A	0307767	●
KA GLN0804-LK-01000-A	0307768	
KA WLN0804-LK-00500-A	0307765	
KA WLN0804-LK-01000-A	0307766	
Clip per connettore/presa		
CLI-M8	0301463	
Distributori per sensori		
V2-M8-4P-2XM8-3P	0301380	

① Un sensore è richiesto per ciascuna unità, per il monitoraggio di due posizioni. Prolunghe e distributori per sensori sono opzionalmente disponibili. Varianti di prodotto aggiuntive del sensore e ulteriori informazioni e dati tecnici possono essere trovati nel capitolo del catalogo del sistema di sensori.

PZN-plus 64

Pinza universale

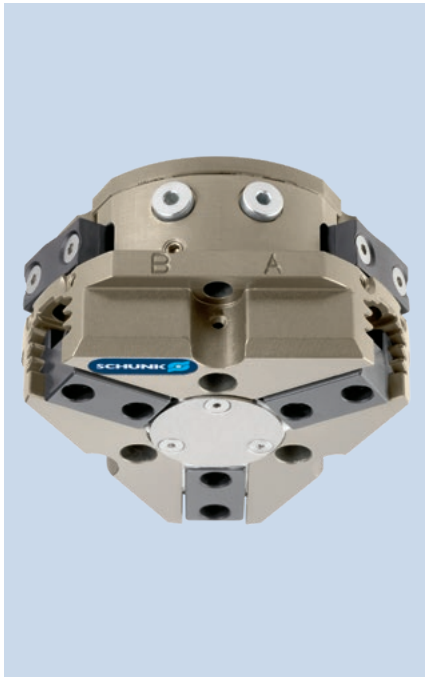

Forza di presa per presa esterna

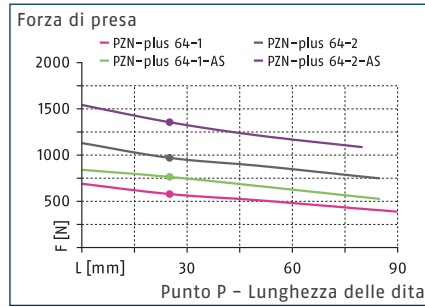

Forza di presa per presa interna

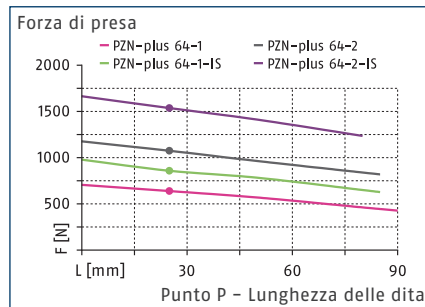

Dimensioni e carichi massimi

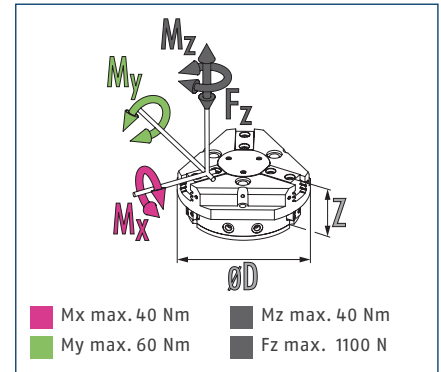

① Le coppie e le forze indicate sono valori statici, valgono per ciascuna ganascia base e possono subentrare contemporaneamente. I carichi possono aggiungersi alla coppia generata dalla stessa forza di presa.

Dati tecnici

Descrizione		PZN-plus 64-1	PZN-plus 64-2	PZN-plus 64-1-AS	PZN-plus 64-2-AS	PZN-plus 64-1-IS	PZN-plus 64-2-IS
ID		0303310	0303410	0303510	0303610	0303540	0303640
Corsa per griffa	[mm]	6	3	6	3	6	3
Forza di apertura/chiusura	[N]	580/640	970/1075	765/-	1285/-	-/860	-/1535
Forza min. prodotta dalla molla	[N]			185	315	220	460
Peso	[kg]	0.43	0.43	0.54	0.54	0.54	0.54
Peso del pezzo raccomandato	[kg]	2.9	4.85	2.9	4.85	2.9	4.85
Volume del cilindro per corsa doppia	[cm ³]	25	25	48	48	48	48
Pressione d'esercizio min./nom./max.	[bar]	2/6/8	2/6/8	4/6/6.5	4/6/6.5	4/6/6.5	4/6/6.5
pressione min. / max. aria di sbarramento	[bar]	0.5/1	0.5/1	0.5/1	0.5/1	0.5/1	0.5/1
Tempo di apertura/chiusura	[s]	0.03/0.03	0.03/0.03	0.02/0.04	0.02/0.04	0.04/0.02	0.04/0.02
Tempo di chiusura/apertura con molla	[s]			0.08	0.08	0.08	0.08
Lunghezza griffe max. consentita	[mm]	90	85	85	80	85	80
Peso max. consentito per griffa	[kg]	0.35	0.35	0.35	0.35	0.35	0.35
Classe di protezione IP		40	40	40	40	40	40
Temperatura ambiente min/max	[°C]	5/90	5/90	5/90	5/90	5/90	5/90
Precisione di ripetibilità	[mm]	0.01	0.01	0.01	0.01	0.01	0.01
Dimensioni Ø D x Z	[mm]	76 x 43.3	76 x 43.3	76 x 56.8	76 x 56.8	76 x 56.8	76 x 56.8
Opzioni e loro caratteristiche							
Versione antipolvere		37303310	37303410	37303510	37303610	37303540	37303640
Classe di protezione IP		64	64	64	64	64	64
Peso	[kg]	0.6	0.6	0.71	0.71	0.71	0.71
Versione protetta dalla corrosione		38303310	38303410	38303510	38303610	38303540	38303640
Versione per temperatura elevata		39303310	39303410	39303510	39303610	39303540	39303640
Temperatura ambiente min/max	[°C]	5/130	5/130	5/130	5/130	5/130	5/130
Versione booster		0372201	0372211	0372221		0372241	
Forza di apertura/chiusura	[N]	933/1083	1585/1833	1153/-		-/1250	
Peso	[kg]	0.7	0.7	0.8		0.8	
Pressione massima	[bar]	6	6	6		6	
Lunghezza griffe max. consentita	[mm]	80	64	64		64	
Versione di precisione		0303340	0303440	0303490	0303590		

① Potrebbe impiegare alcune centinaia di cicli di presa prima che sia disponibile tutta la forza di presa (come indicato nella tabella dei dati).

Vista principale

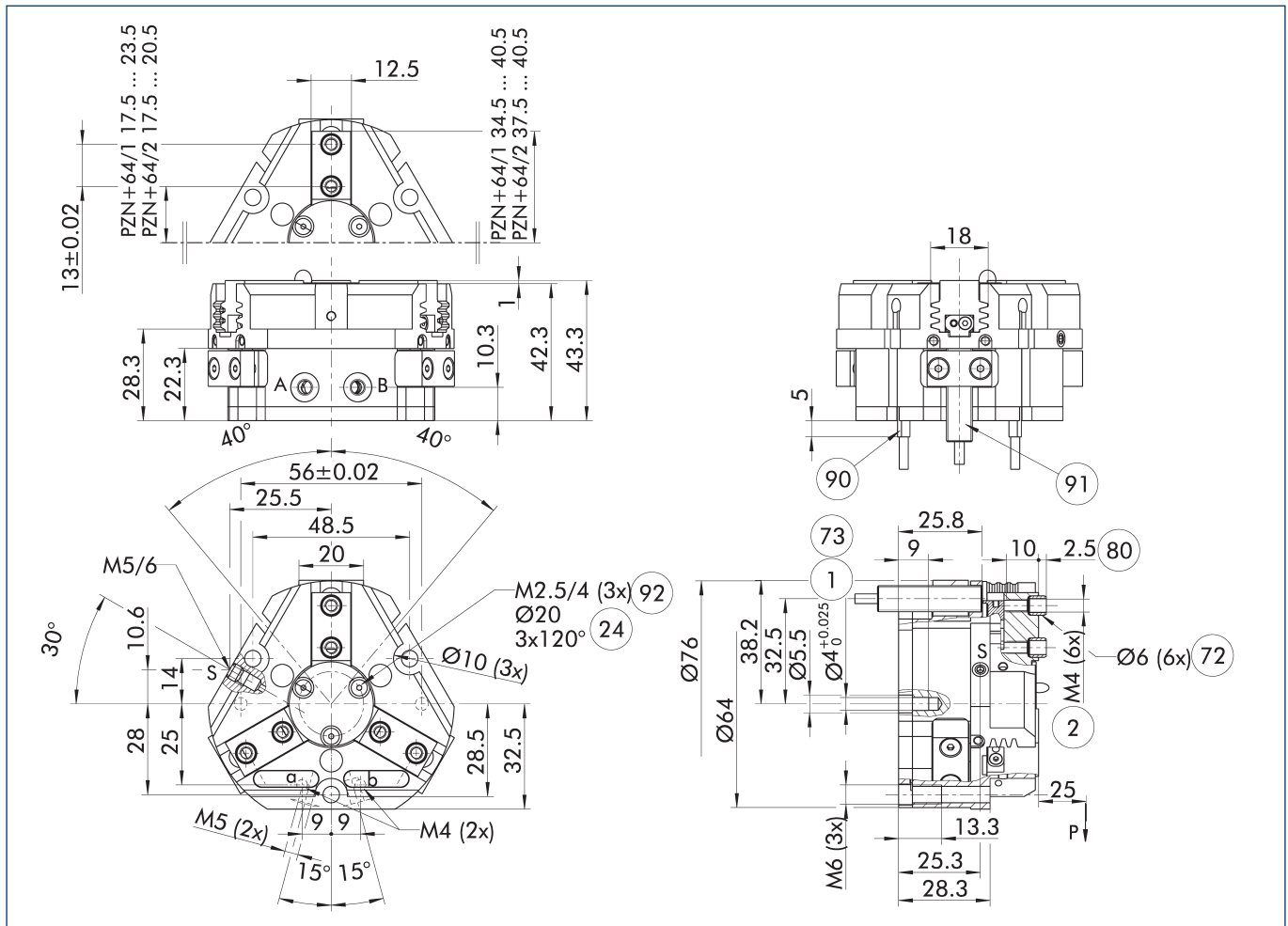

Il disegno mostra il modello base di pinza con griffa chiusa senza considerare le opzioni descritte di seguito.

① In alternativa/in aggiunta al mantenimento della forza di presa meccanica caricato a molla, la valvola di mantenimento pressione SDV-P può essere usata per presa interna ed esterna (vedere la sezione del catalogo "Accessori").

- | | |
|--|---|
| A, a Collegamento principale/
diretto, apertura pinza | ⑦③ Accoppiamento per spine di
centraggio |
| B, b Collegamento principale/
diretto, chiusura pinza | ⑧① Profondità della bussola di
centraggio nella parte da
montare |
| S Collegamento per la
pressurizzazione | ⑨① Sensore MMS 22... |
| ① Fissaggio della pinza | ⑨② Sensore IN ... |
| ② Fissaggio delle dita | ⑨③ Filetto sotto la copertura per
fissaggio di componenti
esterni |
| ④ Circonferenza fori | |
| ⑦② Sede per boccia di centraggio | |

PZN-plus 64

Pinza universale

Collegamento diretto senza tubo flessibile M4

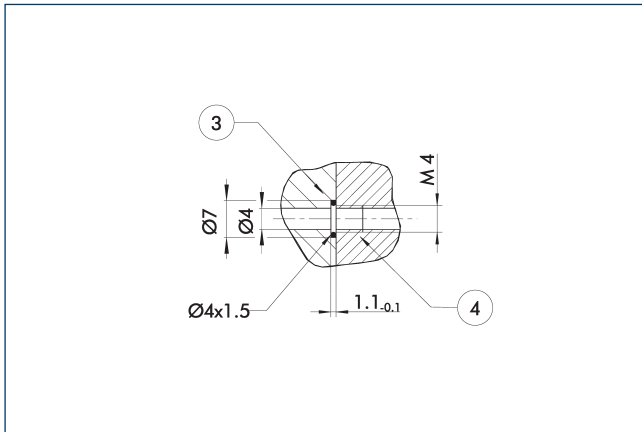

- ③ Piastra adattatrice ④ Pinze

Il collegamento diretto serve per l'alimentazione dell'aria senza tubi flessibili. La pressione viene trasmessa infatti attraverso i fori della piastra di interfaccia.

Versione AS/IS per il mantenimento della forza di presa

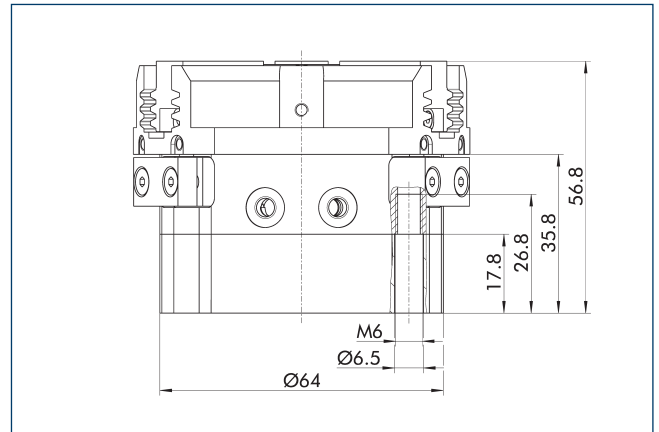

Il dispositivo di mantenimento della forza di presa garantisce un forza minima di presa anche in caso di perdita di pressione. Nella variante AS/S questa agisce come forza di chiusura, e nella variante IS come forza di apertura. Inoltre, il mantenimento della forza di presa si può usare per aumentare la forza stessa di presa o semplicemente per una presa a effetto semplice.

Versione antipolvere

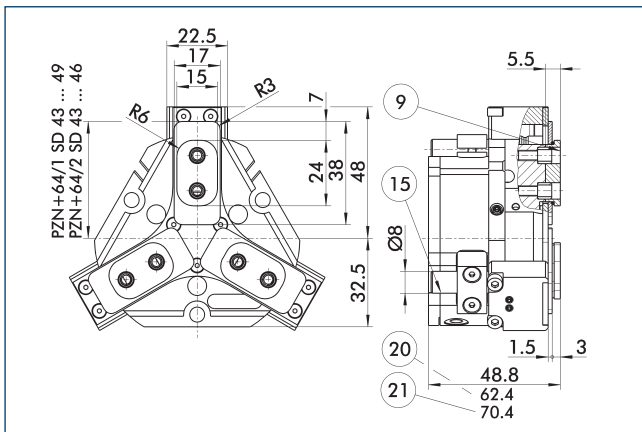

- ⑨ Per la figura dell'avvitamento ⑳ Per la versione AS/S vedere la versione base
 ⑮ Bulloni di tenuta ㉑ Per la versione KVZ

L'opzione "Antipolvere" aumenta il grado di protezione contro sostanze penetranti. Il piano di fissaggio delle dita si sposta dell'altezza della griffa intermedia. La lunghezza delle griffe inoltre deve essere misurata a partire dal bordo superiore del corpo della pinza.

Versione booster

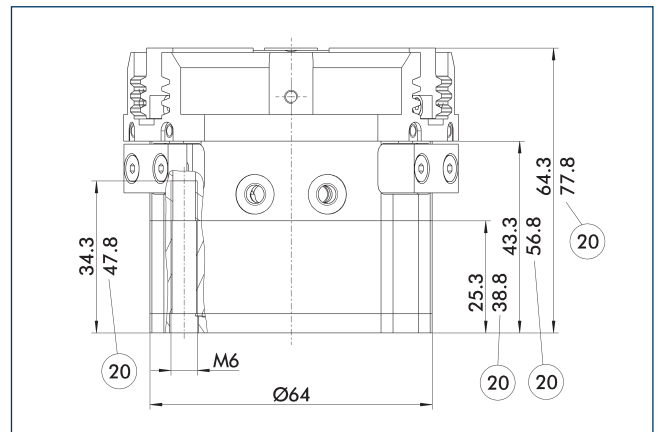

- ㉒ Per la versione AS/S

Il cilindro amplificatore di potenza KVZ aumenta la forza di presa in apertura e chiusura. Un secondo pistone collegato in serie aumenta la forza sul sistema a piani inclinati. Fare attenzione eventualmente all'altezza di ingombro aggiuntiva in combinazione con un dispositivo di mantenimento della forza di presa.

Versione di precisione

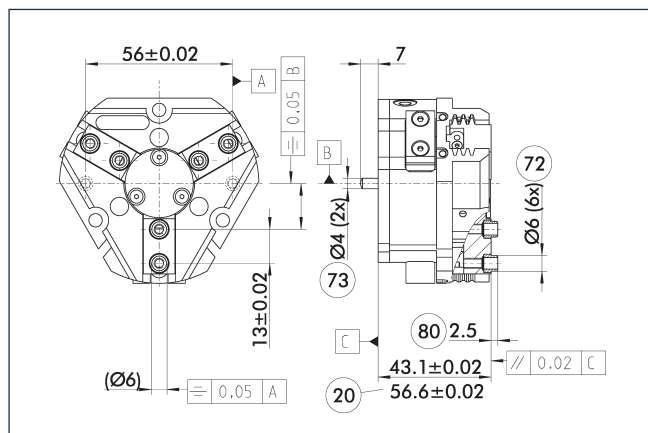

- ②① Per la versione AS/S
- ⑦② Sede per boccia di centraggio
- ⑦③ Accoppiamento per spine di centraggio
- ⑧① Profondità della bussola di centraggio nella parte da montare

Le tolleranze indicate si riferiscono solo alle varianti delle versioni di precisione riportate nelle tabelle dati tecniche. Tutte le altre varianti delle versioni di precisione sono possibili su richiesta.

Pressore a molla

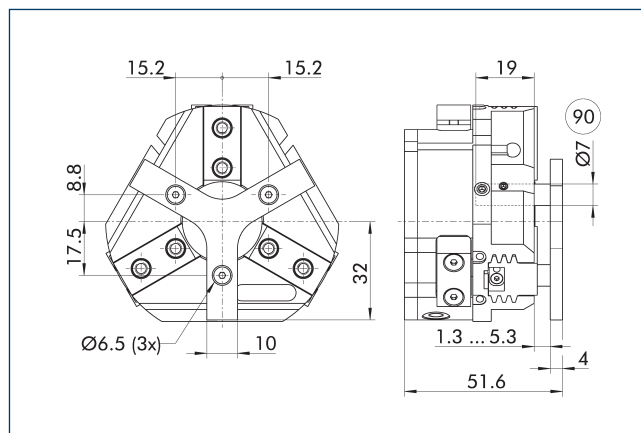

- ⑨① Perno di guida

Per il posizionamento a molla del pezzo in battuta dopo l'apertura della pinza. Sviluppato specificatamente per il carico di macchine utensili.

Descrizione	ID	Corsa	Forza min.
		[mm]	[N]
Pressore a molla			
A-PZN-plus/DPZ-plus 64	0303720	4	11

- ① Il pressore non è combinabile con l'opzione antipolvere. Si prega di consultarci in merito ad un pressore personalizzato.

Valvola di mantenimento pressione SDV-P

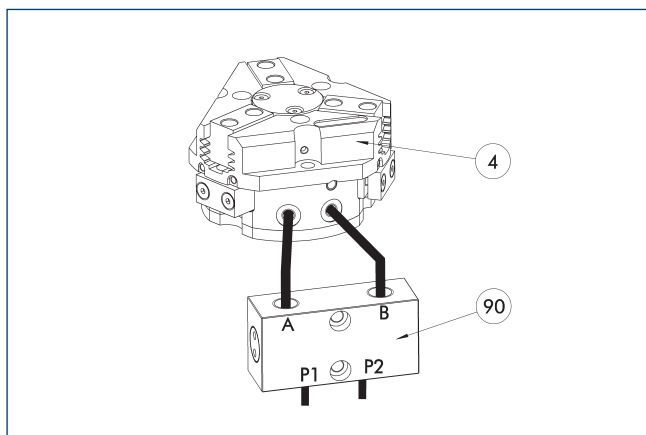

④ Pinze

⑨ Valvola di mantenimento pressione SDV-P

In situazioni di arresto d'emergenza, la valvole di mantenimento pressione SDV-P garantisce il mantenimento provvisorio della pressione presente nella camera del pistone di moduli pneumatici di presa, di rotazione, lineari e di cambio rapido.

Descrizione	ID	Diametro consigliato tubo flessibile [mm]
Valvola di mantenimento pressione		
SDV-P 04	0403130	6
SDV-P 07	0403131	8
Valvola di mantenimento pressione con bullone di sfiato		
SDV-P 04-E	0300120	6
SDV-P 07-E	0300121	8
SDV-P 10-E	0300109	10

① Per raggiungere il tempo di chiusura e apertura specificato per ogni variante di pinza, è necessario utilizzare il diametro del tubo consigliato. L'assegnazione diretta della rispettiva variante della pinza di presa per l'SDV-P è disponibile sul sito www.schunk.com.

Dispositivo pneumatico di posizionamento PPD

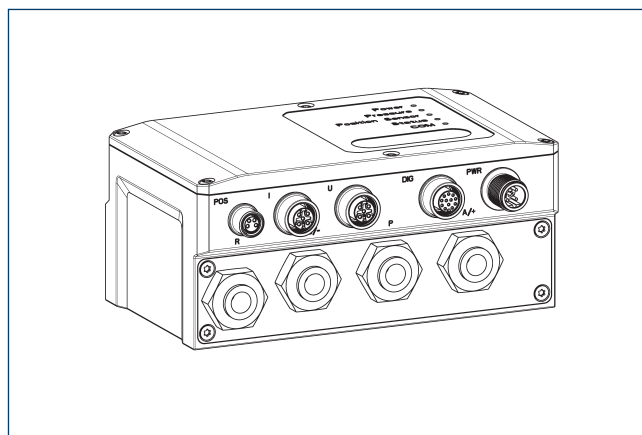

Il PPD consente flessibilità in tutte le applicazioni con pinze pneumatiche grazie al posizionamento libero, alla forza di presa e alla regolazione della velocità.

Descrizione	ID	
Dispositivo pneumatico di posizionamento		
PPD 20-IOL	1540700	
Piastra adattatrice		
A GGN0804-1204-A	1540691	
Cavo di collegamento IO-Link		
KA GGN1205-1212-IOL-00100-A	1540697	
Cavo di connessione dell'alimentazione - compatibile con cavo guida		
KA GLN12B05-LK-01000-A	1540660	
Prolunga per cavo		
KV GGN0804-IO-00150-A	1540662	
KV GGN0804-IO-00300-A	1540663	
Kit di montaggio		
Kit di montaggio PPD	1540705	

① Oltre al PPD è necessario un sensore di posizione (sensore SCHUNK IO-Link o sensore analogico (4...20 mA)).

Copertura protettiva HUE PZN-plus 64

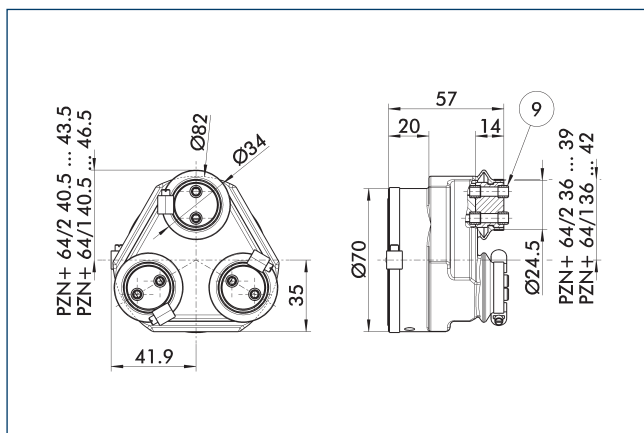

⑨ Per la figura dell'avvitamento vedere la versione base

La guaina protettiva HUE protegge completamente la pinza da azioni esterne. La guaina è adatta per applicazioni fino a IP65 nel caso in cui venga fornita una sigillatura aggiuntiva del fondo della guaina. Per informazioni dettagliate, si prega di fare riferimento alla serie HUE. Lo schema di collegamento si sposta dell'altezza della griffa intermedia.

Descrizione	ID	Classe di protezione IP
Cappuccio di protezione		
HUE PZN-plus 64	0303480	65

① Non è possibile un monitoraggio induttivo della pinza in relazione alla copertura protettiva HUE. SCHUNK raccomanda l'uso di sensori magnetici approvati per la relativa versione della pinza.

Sistemi BSWS di sostituzione rapida delle griffe

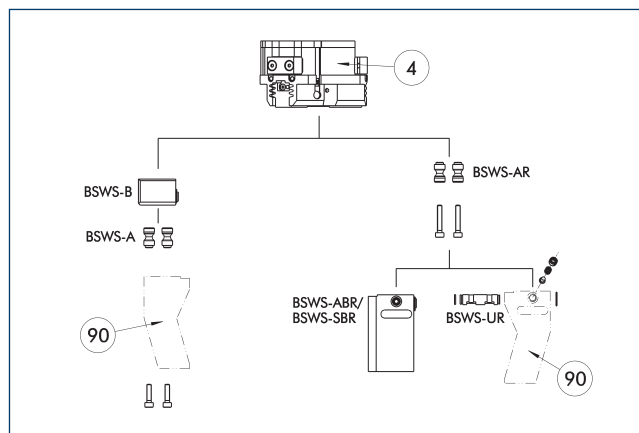

④ Pinze

⑨ Griffe della pinza personalizzate

Esistono diversi sistemi di cambio rapido delle ganasce per la pinza. Per informazioni dettagliate fare riferimento al prodotto corrispondente

Descrizione	ID	La fornitura comprende
Adattatore sistema di cambio rapido delle ganasce		
BSWS-A 64	0303022	2
BSWS-AR 64	0300092	2
Sistema di cambio rapido delle ganasce		
BSWS-B 64	0303023	1
Dita grezze con sistema di cambio rapido delle griffe		
BSWS-ABR-PGZN-plus 64	0300072	1
BSWS-SBR-PGZN-plus 64	0300082	1
Meccanismo del sistema di cambio rapido delle griffe		
BSWS-UR 64	0302991	1

① Se la pressione di esercizio è superiore a 6 bar, è necessario verificare l'idoneità all'uso al di sopra dei limiti di applicazione. È possibile utilizzare unicamente i sistemi elencati nella tabella.

Campi di applicazione

Serie	Dimensioni	Variante	Idoneità
PZN-plus	64	-1 (6 bar)	■■■■■
PZN-plus	64	-1-AS/1-IS (6 bar)	■■■■■
PZN-plus	64	-2 (6 bar)	■■■■■
PZN-plus	64	-2-AS/2-IS (6 bar)	■■■□□
PZN-plus	64	-...-KVZ (6 bar)	■■■□□
Legenda			
■■■■■	Combinabile senza restrizioni		
■■■□□	Utilizzo soggetto a restrizioni (si vedano i limiti di carico)		
□□□□	non combinabile		

I limiti di carico per descrivere i limiti di applicazione possono essere reperiti nel capitolo del catalogo relativo agli accessori corrispondenti.

Sistema di cambio rapido delle griffe BSWS-M

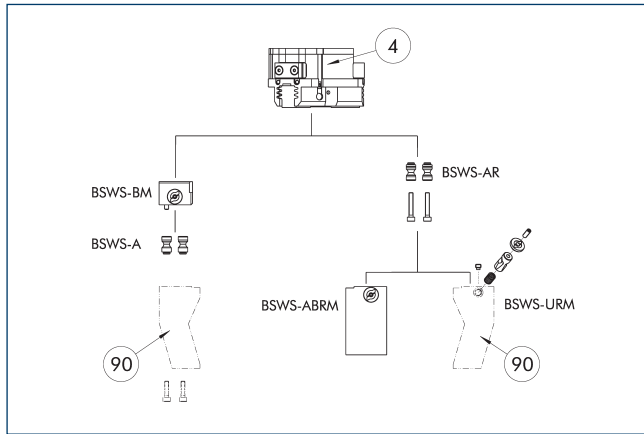

④ Pinze

⑨ Griffe della pinza personalizzate

Esistono diversi sistemi di cambio rapido delle ganasce per la pinza. Per informazioni dettagliate fare riferimento al prodotto corrispondente

Descrizione	ID	La fornitura comprende
Adattatore sistema di cambio rapido delle ganasce		
BSWS-A 64	0303022	2
BSWS-AR 64	0300092	2
Sistema di cambio rapido delle ganasce		
BSWS-BM 64	1313900	1
Dita grezze con sistema di cambio rapido delle griffe		
BSWS-ABRM-PGZN-plus 64	1420851	1
Meccanismo del sistema di cambio rapido delle griffe		
BSWS-URM 64	1398401	1

① Se la pressione di esercizio è superiore a 6 bar, è necessario verificare l'idoneità all'uso al di sopra dei limiti di applicazione. È possibile utilizzare unicamente i sistemi elencati nella tabella.

Campi di applicazione

Serie	Dimensioni	Variante	Idoneità
PZN-plus	64	-1 (6 bar)	■■■■
PZN-plus	64	-1-AS/1-IS (6 bar)	■■■■
PZN-plus	64	-2 (6 bar)	■■■■
PZN-plus	64	-2-AS/2-IS (6 bar)	■■□□
PZN-plus	64	-...-KVZ (6 bar)	■■□□
Legenda			
■■■■	Combinabile senza restrizioni		
■■□□	Utilizzo soggetto a restrizioni (si vedano i limiti di carico)		
□□□□	non combinabile		

I limiti di carico per descrivere i limiti di applicazione possono essere reperiti nel capitolo del catalogo relativo agli accessori corrispondenti.

Sistema di cambio rapido griffe BSWS-R

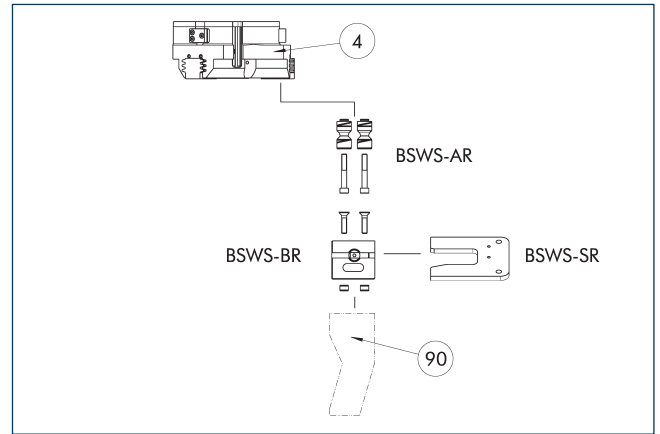

④ Pinze

⑨ Griffe della pinza personalizzate

Se la pressione di esercizio è superiore a 6 bar, è necessario verificare l'idoneità all'uso al di sopra dei limiti di applicazione. È possibile utilizzare unicamente i sistemi elencati nella tabella.

Descrizione	ID	La fornitura comprende
Adattatore sistema di cambio rapido delle ganasce		
BSWS-AR 64	0300092	2
Sistema di cambio rapido delle ganasce		
BSWS-BR 64	1555914	1
Sistema di stoccaggio		
BSWS-SR 64	1555950	1
Set di montaggio per sensore di prossimità		
AS-IN40-BSWS-SR 50/64	1561455	1
Sensore induttivo di prossimità		
IN 40-S-M12	0301574	
IN 40-S-M8	0301474	
INK 40-S	0301555	

① È possibile utilizzare unicamente i sistemi elencati nella tabella.

Campi di applicazione

Serie	Dimensioni	Variante	Idoneità
PZN-plus	64	-1 (6 bar)	■■■■
PZN-plus	64	-1-AS/1-IS (6 bar)	■■■■
PZN-plus	64	-2 (6 bar)	■■■■
PZN-plus	64	-2-AS/2-IS (6 bar)	■■□□
PZN-plus	64	-...-KVZ (6 bar)	■■□□
Legenda			
■■■■	Combinabile senza restrizioni		
■■□□	Utilizzo soggetto a restrizioni (si vedano i limiti di carico)		
□□□□	non combinabile		

I limiti di carico per descrivere i limiti di applicazione possono essere reperiti nel capitolo del catalogo relativo agli accessori corrispondenti.

Ganasce intermedie ZBA L-plus 64

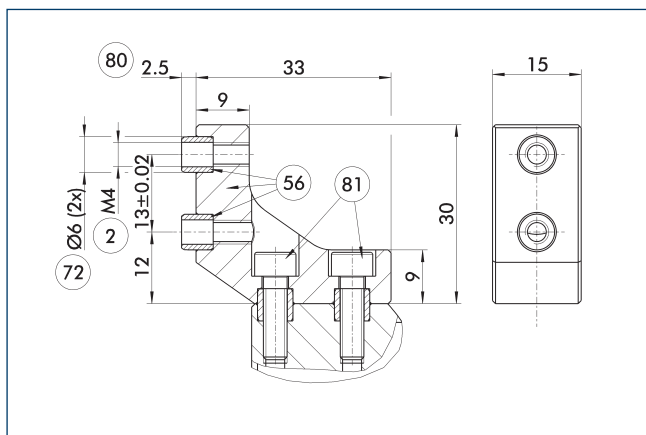

- ② Fissaggio delle dita
- ⑤⑥ Contenuto nella fornitura
- ⑦② Sede per boccia di centraggio
- ⑧① Profondità della bussola di centraggio nella parte da montare
- ⑧① Non contenuto nella fornitura

Le ganasce intermedie ZBA-L-plus consentono di ruotare di 90° il piano di fissaggio dei morsetti riportati. Ciò consente di disegnare e produrre facilmente i morsetti riportati (soprattutto per versioni lunghe) in quanto non sono necessari fori passanti profondi.

Descrizione	ID	Materiale	Interfaccia griffa	La fornitura comprende
Griffa intermedia				
ZBA-L-plus 64	0311722	Alluminio	PGN-plus 64	1

Griffa intermedia universale UZB 64

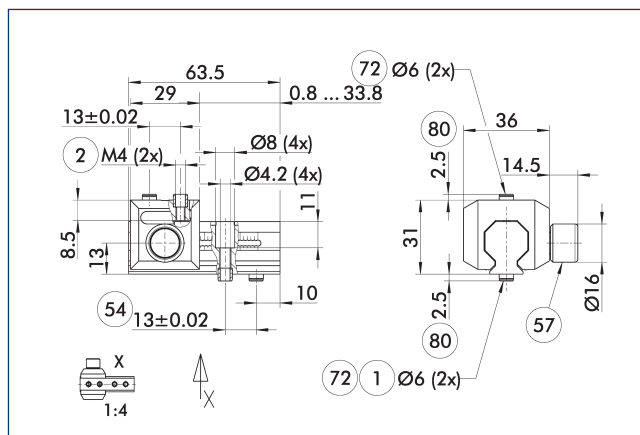

- ① Fissaggio della pinza
- ② Fissaggio delle dita
- ⑤④ Collegamento opzionale a destra o a sinistra
- ⑤⑦ Bloccaggio
- ⑦② Sede per boccia di centraggio
- ⑧① Profondità della bussola di centraggio nella parte da montare

Il disegno mostra la griffa intermedia universale UZB.

Descrizione	ID	Passo
Griffa intermedia universale		
UZB 64	0300042	1.5
Griffa grezza		
ABR-PGZN-plus 64	0300010	
SBR-PGZN-plus 64	0300020	

① Se la pressione di esercizio è superiore a 6 bar, è necessario verificare l'idoneità all'uso al di sopra dei limiti di applicazione.

Campi di applicazione

Serie	Dimensioni	Variante	Idoneità
PZN-plus	64	-1 (6 bar)	■■■■■
PZN-plus	64	-1-AS/1-IS (6 bar)	■■■□□
PZN-plus	64	-2 (6 bar)	□□□□□
PZN-plus	64	-2-AS/2-IS (6 bar)	□□□□□
PZN-plus	64	-...-KVZ (6 bar)	□□□□□
Legenda			
■■■■■	Combinabile senza restrizioni		
■■■□□	Utilizzo soggetto a restrizioni (si vedano i limiti di carico)		
□□□□□	non combinabile		

I limiti di carico per descrivere i limiti di applicazione possono essere reperiti nel capitolo del catalogo relativo agli accessori corrispondenti.

PZN-plus 64

Pinza universale

Griffe grezze ABR/SBR-PGZN-plus 64

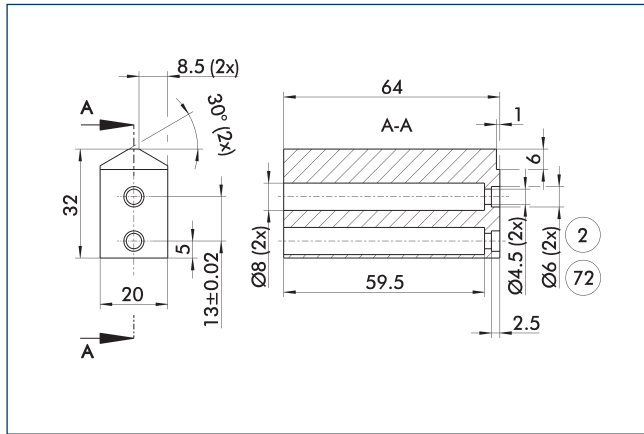

- ② Fissaggio delle dita
- ⑦② Sede per boccia di centraggio

Il disegno mostra la griffa grezza che può essere rialesata a cura del cliente.

Descrizione	ID	Materiale	La fornitura comprende
Griffa grezza			
ABR-PGZN-plus 64	0300010	Alluminio (3.4365)	1
SBR-PGZN-plus 64	0300020	Acciaio (1.7131)	1

① Quando si utilizzano dita grezze, la corsa di chiusura delle singole serie di pinze può essere limitata. Verificare questo in dettaglio in anticipo utilizzando i dati CAD e regolare di conseguenza la rilavorazione delle griffe.

Unità di compensazione della tolleranza TCU

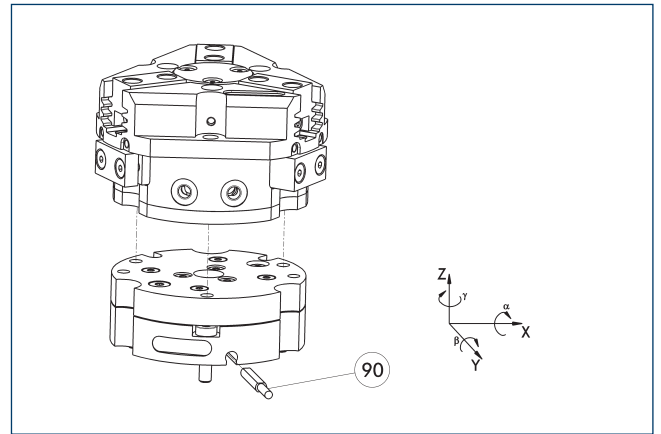

- ⑨⑩ Monitoraggio del bloccaggio

Le pinze possono essere montate direttamente senza piastra adattatrice. Le unità di compensazione della tolleranza e le pinze presentano un piano di fissaggio identico in modo da poter montare tali unità anche in un secondo momento. Tenere conto dell'altezza di ingombro supplementare dovuta all'unità di compensazione della tolleranza. Per informazioni più dettagliate consultare il catalogo sugli accessori robot.

Descrizione	ID	Bloccaggio	Deviazione	Spesso combinato
Unità di compensazione				
TCU-Z-064-3-MV	0324766	Si	±1°/±1°/±1°	●
TCU-Z-064-3-0V	0324767	No	±1°/±1°/±1°	

Unità di compensazione AGE-F

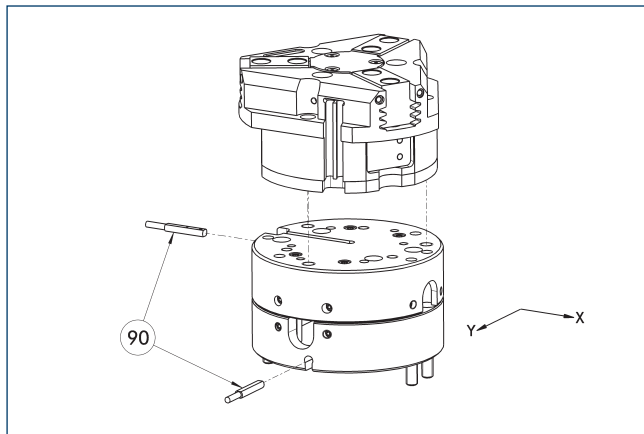

- ⑨⑩ Monitoraggio

Le pinze possono essere montate direttamente senza piastra adattatrice. Per informazioni più dettagliate consultare il catalogo sulle pinze o sugli accessori per la robotica.

Descrizione	ID	Corsa di compensazione XY	Forza di ritorno	Spesso combinato
		[mm]	[N]	
Unità di compensazione				
AGE-F-XY-063-1	0324940	± 4	12	
AGE-F-XY-063-2	0324941	± 4	16	
AGE-F-XY-063-3	0324942	± 4	20	●

Automazione dell'assemblaggio modulare

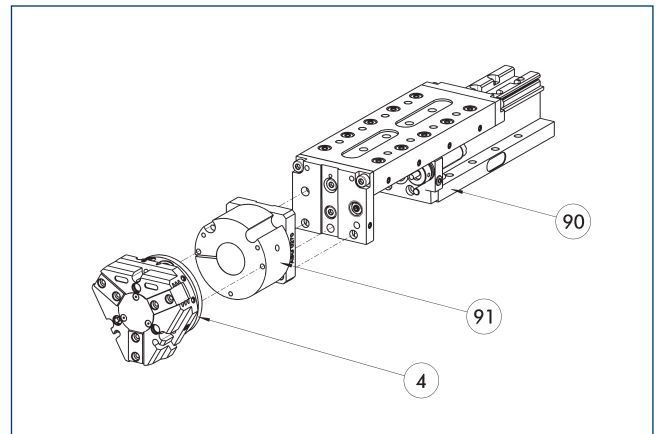

- ④ Pinze
- ⑨⑩ Modulo lineare CLM/KLM/LM/ELP/ELM/ELS/HLM
- ⑨① Piastra adattatrice ASG

Pinze e moduli lineari possono essere combinati con adattatori standard del sistema di assemblaggio modulare. Per maggiori informazioni consultare la sezione "Assemblaggio modulare automatizzato" nel catalogo principale.

Sensore induttivo di prossimità

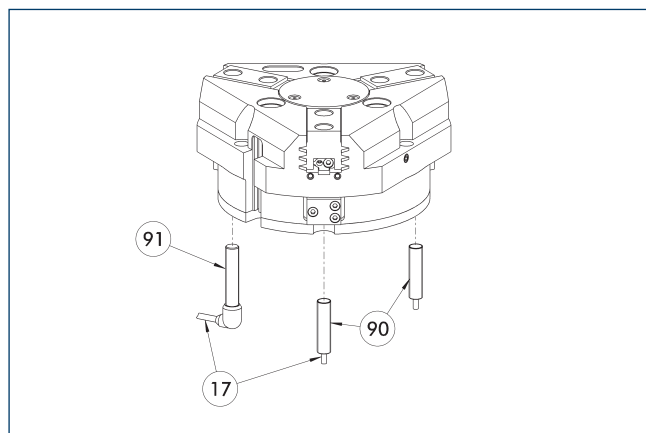

- 17 Uscita cavo
- 90 Sensore IN ...-SA
- 91 Sensore IN ...

Installazione diretta del monitoraggio della posizione finale

Descrizione	ID	Spesso combinato
Sensore induttivo di prossimità		
IN 80-S-M12	0301578	
IN 80-S-M8	0301478	●
INK 80-S	0301550	
Interruttore di prossimità induttivo con uscita del cavo laterale		
IN 80-S-M12-SA	0301587	
IN 80-S-M8-SA	0301483	●
INK 80-S-SA	0301566	
Cavo di connessione		
KA BG08-L 3P-0300-PNP	0301622	●
KA BG08-L 3P-0500-PNP	0301623	
KA BG12-L 3P-0500-PNP	30016369	
KA BW08-L 3P-0300-PNP	0301594	
KA BW08-L 3P-0500-PNP	0301502	
KA BW12-L 3P-0300-PNP	0301503	
KA BW12-L 3P-0500-PNP	0301507	
Clip per connettore/presa		
CLI-M12	0301464	
CLI-M8	0301463	
Prolunga per cavo		
KV BG12-SG12 3P-0030-PNP	0301999	
KV BG12-SG12 3P-0060-PNP	0301998	
KV BW08-SG08 3P-0030-PNP	0301495	
KV BW08-SG08 3P-0100-PNP	0301496	
KV BW08-SG08 3P-0200-PNP	0301497	●
KV BW12-SG12 3P-0030-PNP	0301595	
KV BW12-SG12 3P-0100-PNP	0301596	
KV BW12-SG12 3P-0200-PNP	0301597	
Distributori per sensori		
V2-M12	0301776	●
V2-M8	0301775	●
V4-M8	0301746	
V8-M8	0301751	

① Due sensori sono richiesti per ciascuna unità, per il monitoraggio di due posizioni. In alternativa, prolunghe e distributori per sensori sono disponibili. Varianti di prodotto aggiuntive del sensore e ulteriori informazioni e dati tecnici possono essere trovate nel capitolo del catalogo del sistema di sensori.

Sensore per posizioni flessibili

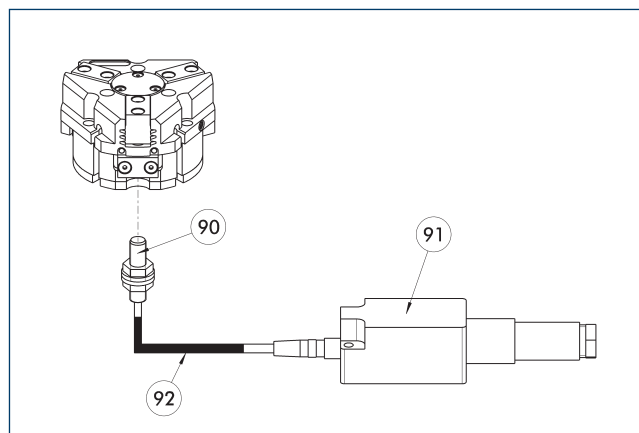

- 90 Sensore FPS-S
- 91 Processore elettronico FPS-F5
- 92 Prolunga per cavo

Monitoraggio della posizione flessibile fino a cinque posizioni.

Descrizione	ID	
Set di montaggio per FPS		
AS-FPS-PGZN-plus 64-1/80-2	0301630	
Sensore		
FPS-S M8	0301704	
Processore elettronico		
FPS-F5	0301805	
Prolunga per cavo		
KV BG08-SG08 3P-0050	0301598	
KV BG08-SG08 3P-0100	0301599	

① In caso di impiego di un sistema FPS, per ogni pinza sono necessari un sensore FPS (FPS-S) e un processore elettronico (FPS-F5 / F5 T) e, se elencato, un set di montaggio (AS). Le prolunghe per cavi (KV) sono opzionali e disponibili nella parte del catalogo "Accessori".

Interruttore magnetico elettronico MMS

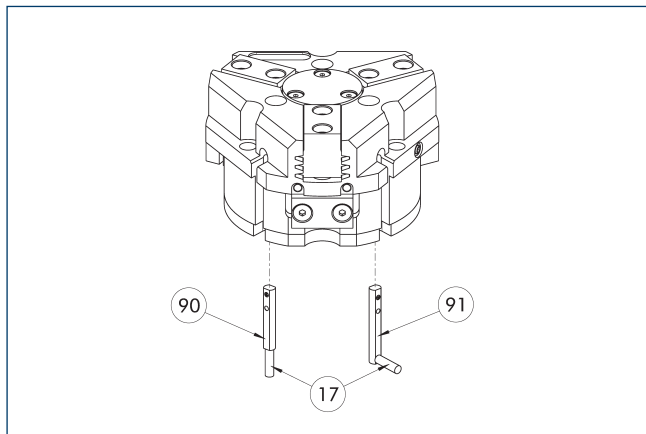

- ① 7 Uscita cavo
- ① 9 Sensore MMS 22...
- ① 0 Sensore MMS 22...
- ① 1 Sensore MMS 22...-SA

Monitoraggio della posizione finale installato nella scanalatura C.

Descrizione	ID	Spesso combinato
Interruttore magnetico elettronico		
MMS 22-S-M8-PNP	0301032	●
MMSK 22-S-PNP	0301034	
Interruttori magnetici elettronici con uscita cavo laterale		
MMS 22-S-M8-PNP-SA	0301042	●
MMSK 22-S-PNP-SA	0301044	
Cavo di connessione		
KA BG08-L 3P-0300-PNP	0301622	●
KA BG08-L 3P-0500-PNP	0301623	
KA BW08-L 3P-0300-PNP	0301594	
KA BW08-L 3P-0500-PNP	0301502	
Clip per connettore/presa		
CLI-M8	0301463	
Prolunga per cavo		
KV BW08-SG08 3P-0030-PNP	0301495	
KV BW08-SG08 3P-0100-PNP	0301496	
KV BW08-SG08 3P-0200-PNP	0301497	●
Distributori per sensori		
V2-M8	0301775	●
V4-M8	0301746	
V8-M8	0301751	

- ① Due sensori sono richiesti per ciascuna unità, per il monitoraggio di due posizioni. In alternativa, prolunghe e distributori per sensori sono disponibili. Varianti di prodotto aggiuntive del sensore e ulteriori informazioni e dati tecnici possono essere trovate nel capitolo del catalogo del sistema di sensori.

Interruttore magnetico programmabile MMS 22-PI1

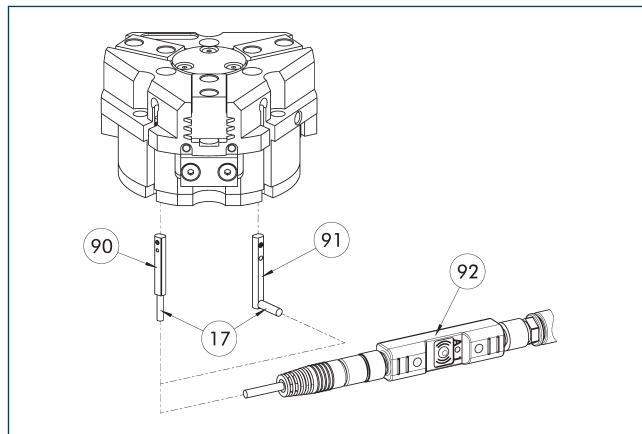

- ① 7 Uscita cavo
- ① 9 Sensore MMS 22...-PI1-...-SA
- ① 0 Sensore MMS 22 PI1-...
- ① 2 Utensile di teach per connettore ST

Verifica della posizione con una posizione programmabile per ciascun sensore e sistema elettronico integrato nel sensore. Può essere programmato usando la chiave magnetica di programmazione MT (compresa in dotazione, ID 0301030) o tastierino di programmazione ST (opzionale). Monitoraggio della posizione finale installato nella scanalatura C. Se il tastierino di programmazione è elencato nella tabella fornita, la funzione di programmazione è possibile solo con questo strumento.

Descrizione	ID	Spesso combinato
Interruttore magnetico programmabile		
MMS 22-PI1-S-M8-PNP	0301160	●
MMSK 22-PI1-S-PNP	0301162	
Interruttori magnetici programmabili con uscita cavo laterale		
MMS 22-PI1-S-M8-PNP-SA	0301166	●
MMSK 22-PI1-S-PNP-SA	0301168	
Interruttore magnetico programmabile con alloggiamento in acciaio inossidabile		
MMS 22-PI1-S-M8-PNP-HD	0301110	●
MMSK 22-PI1-S-PNP-HD	0301112	
Spina sensore magnetico di programmazione		
ST-MMS 22-PI1-PNP	0301025	

- ① Due sensori sono richiesti per ciascuna unità, per il monitoraggio di due posizioni. In alternativa, prolunghe e distributori per sensori sono disponibili. Varianti di prodotto aggiuntive del sensore e ulteriori informazioni e dati tecnici possono essere trovate nel capitolo del catalogo del sistema di sensori.

Interruttore magnetico programmabile MMS 22-PI2

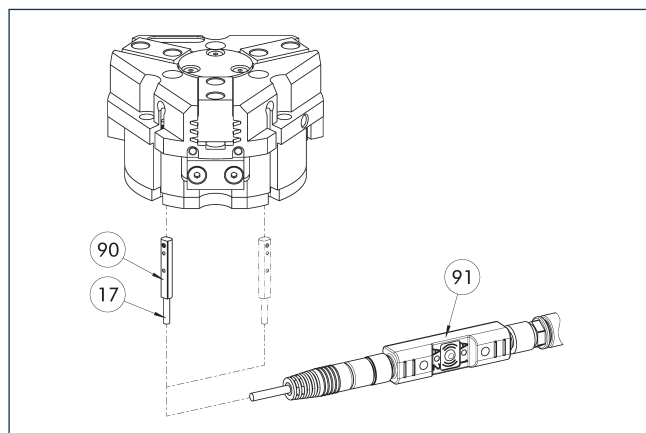

- ①⑦ Uscita cavo
- ①⑩ MMS 22...-PI2-... sensore
- ①⑨ Utensile di teach per connettore ST

Verifica della posizione con due posizioni programmabili per ciascun sensore e sistema elettronico integrato nel sensore. Può essere programmato usando la chiave magnetica di programmazione MT (compresa in dotazione, ID 0301030) o tastierino di programmazione ST (opzionale). Monitoraggio della posizione finale installato nella scanalatura C. Se il tastierino di programmazione è elencato nella tabella fornita, la funzione di programmazione è possibile solo con questo strumento.

Descrizione	ID	Spesso combinato
Interruttore magnetico programmabile		
MMS 22-PI2-S-M8-PNP	0301180	●
MMSK 22-PI2-S-PNP	0301182	
Interruttori magnetici programmabili con uscita cavo laterale		
MMS 22-PI2-S-M8-PNP-SA	0301186	●
MMSK 22-PI2-S-PNP-SA	0301188	
Interruttore magnetico programmabile con alloggiamento in acciaio inossidabile		
MMS 22-PI2-S-M8-PNP-HD	0301130	●
MMSK 22-PI2-S-PNP-HD	0301132	
Spina sensore magnetico di programmazione		
ST-MMS 22-PI2-PNP	0301026	

① Un sensore è richiesto per ciascuna unità, per il monitoraggio di due posizioni. Prolunghe e distributori per sensori sono opzionalmente disponibili. Varianti di prodotto aggiuntive del sensore e ulteriori informazioni e dati tecnici possono essere trovati nel capitolo del catalogo del sistema di sensori.

Interruttori magnetici programmabili MMS-P

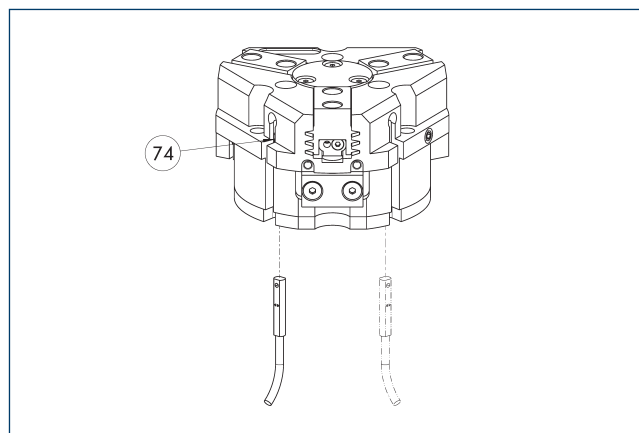

- ①⑦ Limite arresto per sensore

Verifica della posizione con due posizioni programmabili per ciascun sensore. Monitoraggio della posizione finale installato nella scanalatura C.

Descrizione	ID	Spesso combinato
Interruttore magnetico programmabile		
MMSK-P 22-S-PNP	0301371	
MMS-P 22-S-M8-PNP	0301370	●
Cavo di connessione		
KA GLN0804-LK-00500-A	0307767	●
KA GLN0804-LK-01000-A	0307768	
KA WLN0804-LK-00500-A	0307765	
KA WLN0804-LK-01000-A	0307766	
Clip per connettore/presa		
CLI-M8	0301463	
Distributori per sensori		
V2-M8-4P-2XM8-3P	0301380	

① Un sensore è richiesto per ciascuna unità, per il monitoraggio di due posizioni. Prolunghe e distributori per sensori sono opzionalmente disponibili. Varianti di prodotto aggiuntive del sensore e ulteriori informazioni e dati tecnici possono essere trovati nel capitolo del catalogo del sistema di sensori.

PZN-plus 64

Pinza universale

Interruttore magnetico programmabile MMS-I0-Link

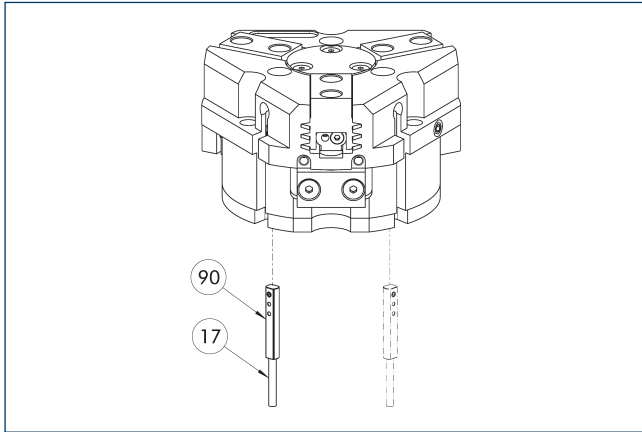

⑰ Uscita cavo

⑨⑩ Sensore MMS 22-I0L-...

Sensore per il monitoraggio della multiposizione attraverso il rilevamento della corsa completa della pinza. Il sensore è montato direttamente nella scanalatura a C della pinza. Il sensore è programmato per la pinza tramite l'interfaccia I0-Link o il tastierino di programmazione ST (non incluso nella fornitura, ID 0301026). Non è possibile programmare il sensore utilizzando l'utensile magnetico di teach. Per il funzionamento è richiesto un master I0-Link.

Descrizione	ID	
Interruttore magnetico programmabile		
MMS 22-I0L-M08	0315830	
MMS 22-I0L-M12	0315835	

① Per ciascuna pinza è necessario un sensore. Non occorre alcun set di montaggio supplementare – la pinza è equipaggiata di serie per l'impiego del sensore. Ulteriori informazioni e dati tecnici possono essere trovati nel capitolo del catalogo del sistema di sensori.

Sensore di posizionamento analogico APS-Z80

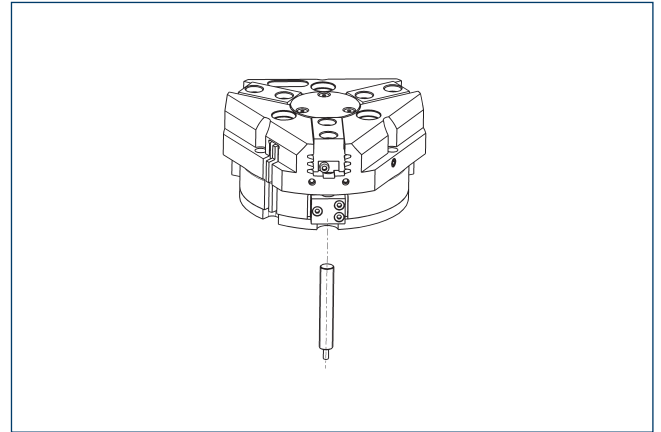

Misurazione senza contatto, monitoraggio multi-posizione analogico per un numero infinito di posizioni.

Descrizione	ID	Spesso combinato
Set di montaggio per APS-Z80		
AS-APS-Z80-PGZN-plus 64-1	0302105	
AS-APS-Z80-PGZN-plus 64-2	0302106	
Sensore di posizione analogico		
APS-Z80-K	0302072	
APS-Z80-M8	0302070	●

① Se s'impiega un sistema APS, per ogni pinza sono necessari un set di montaggio (AS-APS-Z80) e un sensore APS-Z80. La risoluzione del sensore può essere inferiore nelle aree periferiche della pinza. È possibile trovare ulteriori informazioni sul prodotto nel manuale d'uso.

Interruttori reed cilindrici

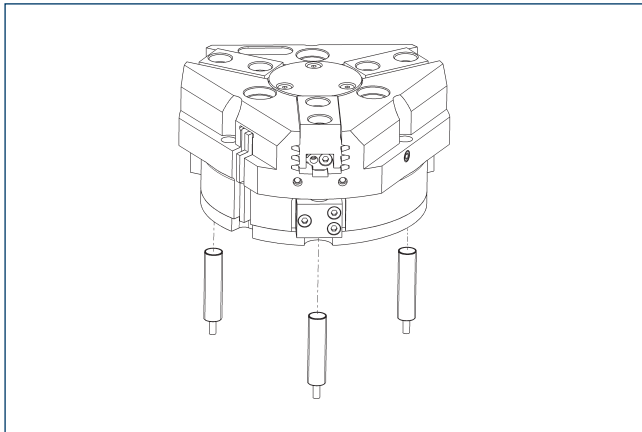

Monitoraggio della posizione finale installato tramite set di fissaggio

Descrizione	ID	
Set di montaggio per sensore di prossimità		
AS-RMS 80 PGN/PZN-plus 64/80	0377725	
Interruttore reed		
RMS 80-S-M8	0377721	

① Per ogni unità sono richiesti due sensori (contatto normalmente aperto) e come opzione sono disponibili i cavi di prolunga. Il set di montaggio deve essere ordinato in maniera opzionale come accessorio. Sono necessari due set di montaggio per ogni pinza. Vi preghiamo di notare che il raggio minimo di curvatura consentito per i cavi dei sensori è generalmente di 35 mm.

PZN-plus 80

Pinza universale

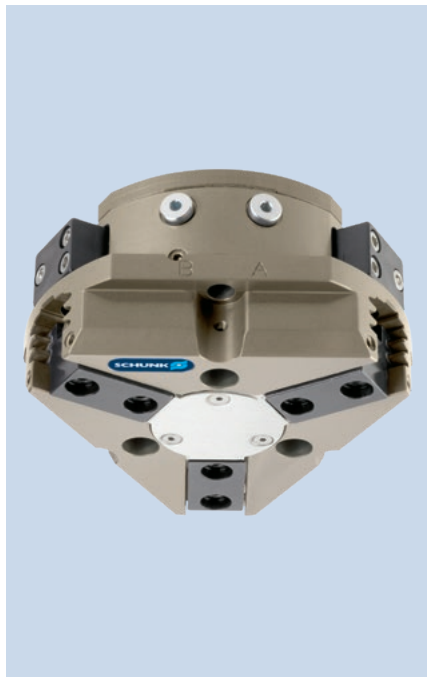

Forza di presa per presa esterna

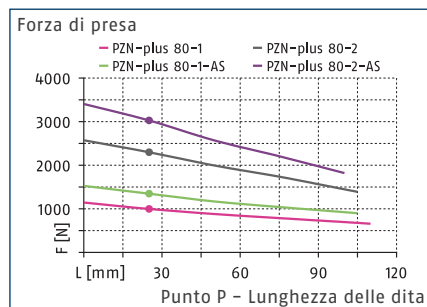

Forza di presa per presa interna

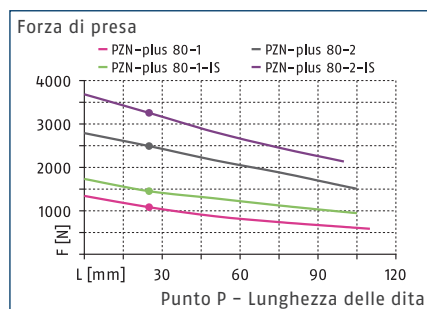

Dimensioni e carichi massimi

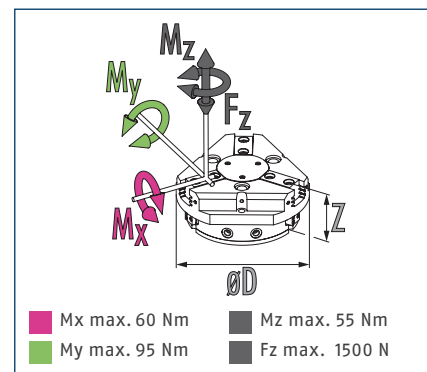

① Le coppie e le forze indicate sono valori statici, valgono per ciascuna ganascia base e possono subentrare contemporaneamente. I carichi possono aggiungersi alla coppia generata dalla stessa forza di presa.

Dati tecnici

Descrizione		PZN-plus 80-1	PZN-plus 80-2	PZN-plus 80-1-AS	PZN-plus 80-2-AS	PZN-plus 80-1-IS	PZN-plus 80-2-IS
ID		0303311	0303411	0303511	0303611	0303541	0303641
Corsa per griffa	[mm]	8	4	8	4	8	4
Forza di apertura/chiusura	[N]	1000/1080	2300/2490	1350/-	3030/-	-/1450	-/3250
Forza min. prodotta dalla molla	[N]			350	730	370	760
Peso	[kg]	0.79	0.79	0.96	0.96	0.96	0.96
Peso del pezzo raccomandato	[kg]	5	11.5	5	11.5	5	11.5
Volume del cilindro per corsa doppia	[cm ³]	60	60	108	108	108	108
Pressione d'esercizio min./nom./max.	[bar]	2/6/8	2/6/8	4/6/6.5	4/6/6.5	4/6/6.5	4/6/6.5
pressione min. / max. aria di sbarramento	[bar]	0.5/1	0.5/1	0.5/1	0.5/1	0.5/1	0.5/1
Tempo di apertura/chiusura	[s]	0.05/0.05	0.05/0.05	0.03/0.05	0.03/0.05	0.06/0.04	0.06/0.04
Tempo di chiusura/apertura con molla	[s]			0.19	0.19	0.19	0.19
Lunghezza griffe max. consentita	[mm]	110	105	105	100	105	100
Peso max. consentito per griffa	[kg]	0.6	0.6	0.6	0.6	0.6	0.6
Classe di protezione IP		40	40	40	40	40	40
Temperatura ambiente min/max	[°C]	5/90	5/90	5/90	5/90	5/90	5/90
Precisione di ripetibilità	[mm]	0.01	0.01	0.01	0.01	0.01	0.01
Dimensioni Ø D x Z	[mm]	96 x 49.3	96 x 49.3	96 x 64.3	96 x 64.3	96 x 64.3	96 x 64.3
Opzioni e loro caratteristiche							
Versione antipolvere		37303311	37303411	37303511	37303611	37303541	37303641
Classe di protezione IP		64	64	64	64	64	64
Peso	[kg]	1	1	1.17	1.17	1.17	1.17
Versione protetta dalla corrosione		38303311	38303411	38303511	38303611	38303541	38303641
Versione per temperatura elevata		39303311	39303411	39303511	39303611	39303541	39303641
Temperatura ambiente min/max	[°C]	5/130	5/130	5/130	5/130	5/130	5/130
Versione booster		0372202	0372212	0372222		0372242	
Forza di apertura/chiusura	[N]	1654/1685	3866/4182	1971/-		-/2032	
Peso	[kg]	1.2	1.2	1.4		1.4	
Pressione massima	[bar]	6	6	6		6	
Lunghezza griffe max. consentita	[mm]	100	80	80		80	
Versione di precisione		0303341	0303441	0303491	0303591		

① Potrebbe impiegare alcune centinaia di cicli di presa prima che sia disponibile tutta la forza di presa (come indicato nella tabella dei dati).

Vista principale

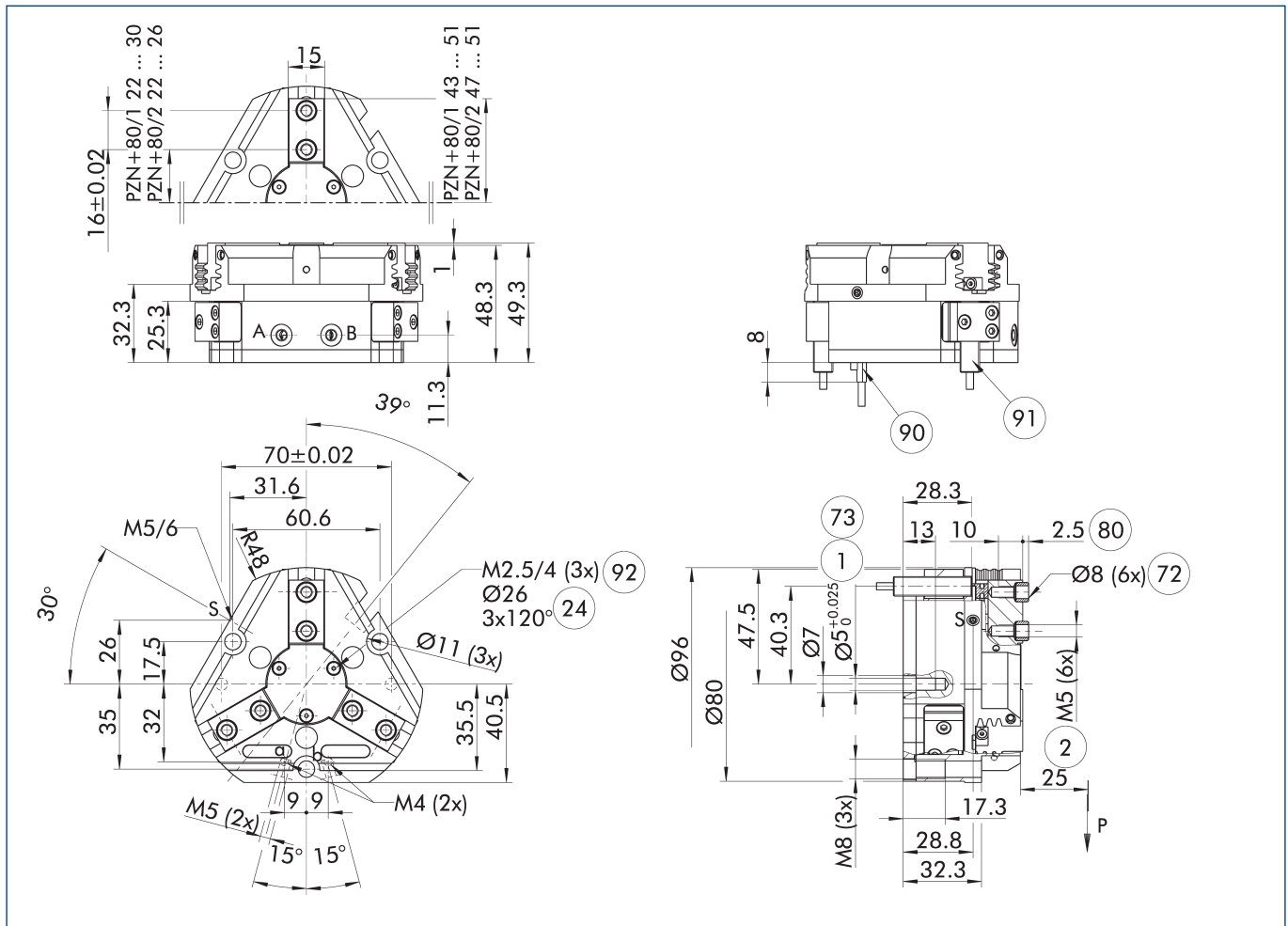

Il disegno mostra il modello base di pinza con griffa chiusa senza considerare le opzioni descritte di seguito.

① In alternativa/in aggiunta al mantenimento della forza di presa meccanica caricato a molla, la valvola di mantenimento pressione SDV-P può essere usata per presa interna ed esterna (vedere la sezione del catalogo "Accessori").

- | | |
|--|---|
| A, a Collegamento principale/
diretto, apertura pinza | 73 Accoppiamento per spine di
centraggio |
| B, b Collegamento principale/
diretto, chiusura pinza | 80 Profondità della bussola di
centraggio nella parte da
montare |
| S Collegamento per la
pressurizzazione | 90 Sensore MMS 22... |
| ① Fissaggio della pinza | 91 Sensore IN ... |
| ② Fissaggio delle dita | 92 Filetto sotto la copertura per
fissaggio di componenti
esterni |
| 24 Circonferenza fori | |
| 72 Sede per boccia di centraggio | |

PZN-plus 80

Pinza universale

Collegamento diretto senza tubo flessibile M4

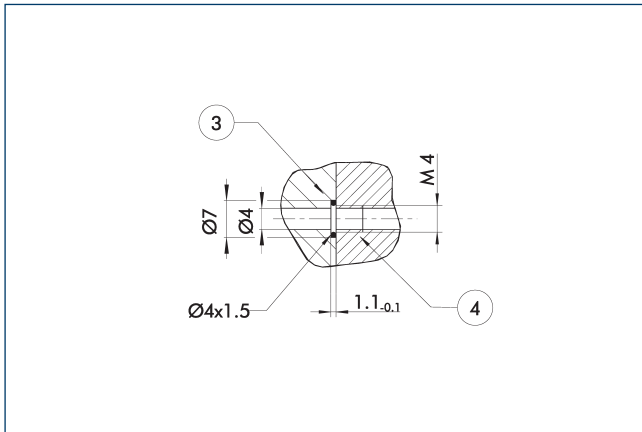

- ③ Piastra adattatrice ④ Pinze

Il collegamento diretto serve per l'alimentazione dell'aria senza tubi flessibili. La pressione viene trasmessa infatti attraverso i fori della piastra di interfaccia.

Versione AS/IS per il mantenimento della forza di presa

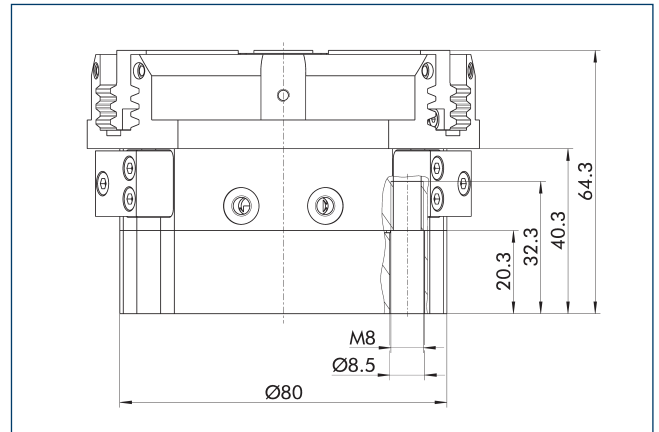

Il dispositivo di mantenimento della forza di presa garantisce una forza minima di presa anche in caso di perdita di pressione. Nella variante AS/IS questa agisce come forza di chiusura, e nella variante IS come forza di apertura. Inoltre, il mantenimento della forza di presa si può usare per aumentare la forza stessa di presa o semplicemente per una presa a effetto semplice.

Versione antipolvere

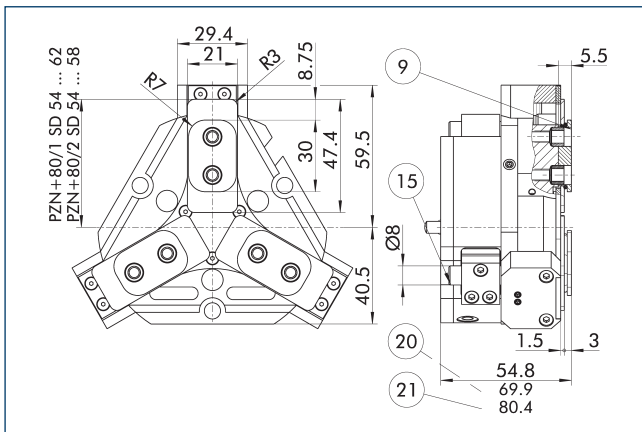

- ⑨ Per la figura dell'avvitamento ⑳ Per la versione AS/IS vedere la versione base
 ⑮ Bulloni di tenuta ㉑ Per la versione KVZ

L'opzione "Antipolvere" aumenta il grado di protezione contro sostanze penetranti. Il piano di fissaggio delle dita si sposta dell'altezza della griffa intermedia. La lunghezza delle griffe inoltre deve essere misurata a partire dal bordo superiore del corpo della pinza.

Versione booster

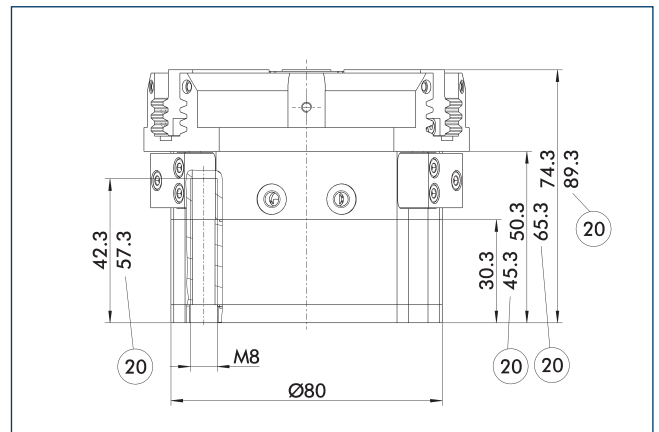

- ㉒ Per la versione AS/IS

Il cilindro amplificatore di potenza KVZ aumenta la forza di presa in apertura e chiusura. Un secondo pistone collegato in serie aumenta la forza sul sistema a piani inclinati. Fare attenzione eventualmente all'altezza di ingombro aggiuntiva in combinazione con un dispositivo di mantenimento della forza di presa.

Versione di precisione

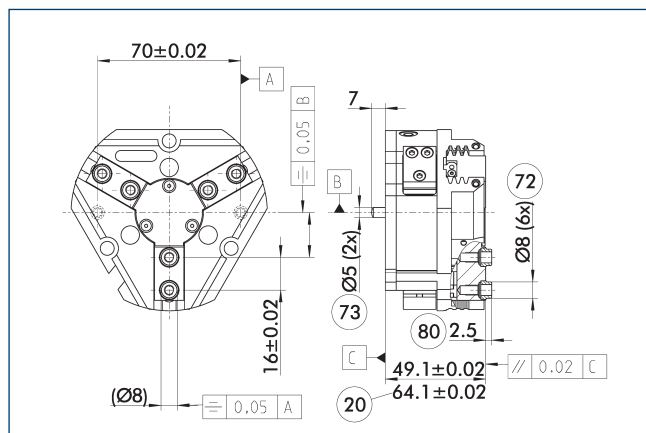

- ②① Per la versione AS/IS
- ⑦② Sede per boccia di centraggio
- ⑦③ Accoppiamento per spine di centraggio
- ⑧① Profondità della bussola di centraggio nella parte da montare

Le tolleranze indicate si riferiscono solo alle varianti delle versioni di precisione riportate nelle tabelle dati tecniche. Tutte le altre varianti delle versioni di precisione sono possibili su richiesta.

Pressore a molla

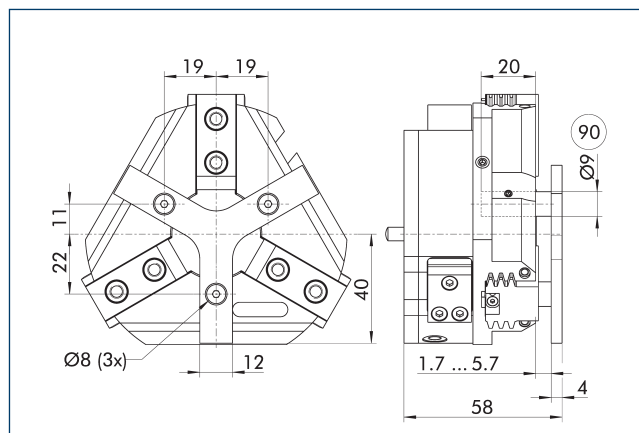

- ⑨① Perno di guida

Per il posizionamento a molla del pezzo in battuta dopo l'apertura della pinza. Sviluppato specificatamente per il carico di macchine utensili.

Descrizione	ID	Corsa [mm]	Forza min. [N]
Pressore a molla			
A-PZN-plus/DPZ-plus 80	0303721	4	18

- ① Il pressore non è combinabile con l'opzione antipolvere. Si prega di consultarci in merito ad un pressore personalizzato.

Valvola di mantenimento pressione SDV-P

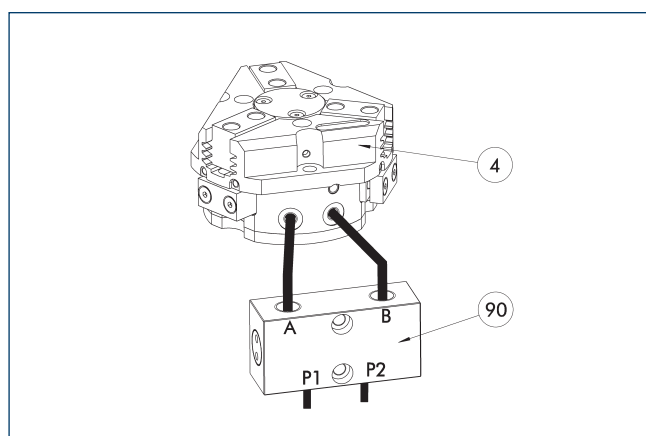

- ④ Pinze
- ⑨① Valvola di mantenimento pressione SDV-P

In situazioni di arresto d'emergenza, la valvole di mantenimento pressione SDV-P garantisce il mantenimento provvisorio della pressione presente nella camera del pistone di moduli pneumatici di presa, di rotazione, lineari e di cambio rapido.

Descrizione	ID	Diametro consigliato tubo flessibile [mm]
Valvola di mantenimento pressione		
SDV-P 07	0403131	8
Valvola di mantenimento pressione con bullone di sfiato		
SDV-P 07-E	0300121	8
SDV-P 10-E	0300109	10

- ① Per raggiungere il tempo di chiusura e apertura specificato per ogni variante di pinza, è necessario utilizzare il diametro del tubo consigliato. L'assegnazione diretta della rispettiva variante della pinza di presa per l'SDV-P è disponibile sul sito www.schunk.com.

Dispositivo pneumatico di posizionamento PPD

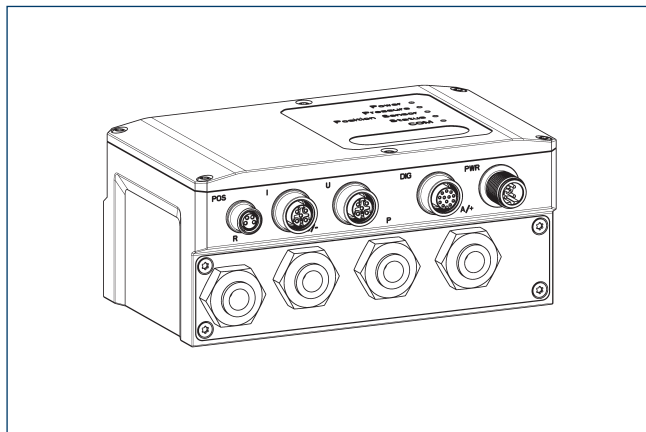

Il PPD consente flessibilità in tutte le applicazioni con pinze pneumatiche grazie al posizionamento libero, alla forza di presa e alla regolazione della velocità.

Descrizione	ID	
Dispositivo pneumatico di posizionamento		
PPD 20-IO-L	1540700	
Piastra adattatrice		
A GGN0804-1204-A	1540691	
Cavo di collegamento IO-Link		
KA GGN1205-1212-IO-L-00100-A	1540697	
Cavo di connessione dell'alimentazione - compatibile con cavo guida		
KA GLN12B05-LK-01000-A	1540660	
Prolunga per cavo		
KV GGN0804-IO-00150-A	1540662	
KV GGN0804-IO-00300-A	1540663	
Kit di montaggio		
Kit di montaggio PPD	1540705	

ⓘ Oltre al PPD è necessario un sensore di posizione (sensore SCHUNK IO-Link o sensore analogico (4...20 mA)).

Copertura protettiva HUE PZN-plus 80

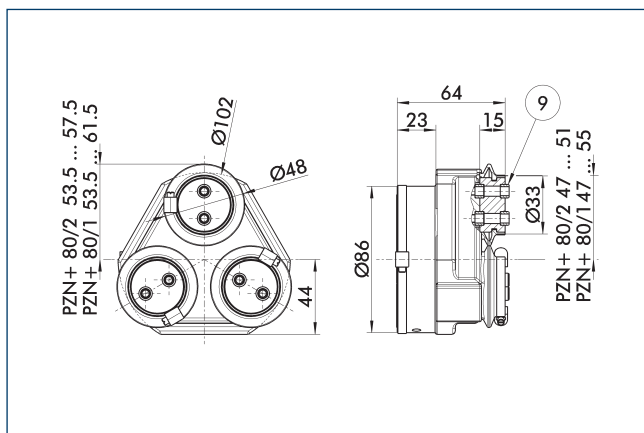

⑨ Per la figura dell'avvitamento vedere la versione base

La guaina protettiva HUE protegge completamente la pinza da azioni esterne. La guaina è adatta per applicazioni fino a IP65 nel caso in cui venga fornita una sigillatura aggiuntiva del fondo della guaina. Per informazioni dettagliate, si prega di fare riferimento alla serie HUE. Lo schema di collegamento si sposta dell'altezza della griffa intermedia.

Descrizione	ID	Classe di protezione IP
Cappuccio di protezione		
HUE PZN-plus 80	0303481	65

① Non è possibile un monitoraggio induttivo della pinza in relazione alla copertura protettiva HUE. SCHUNK raccomanda l'uso di sensori magnetici approvati per la relativa versione della pinza.

Sistemi BSWS di sostituzione rapida delle griffe

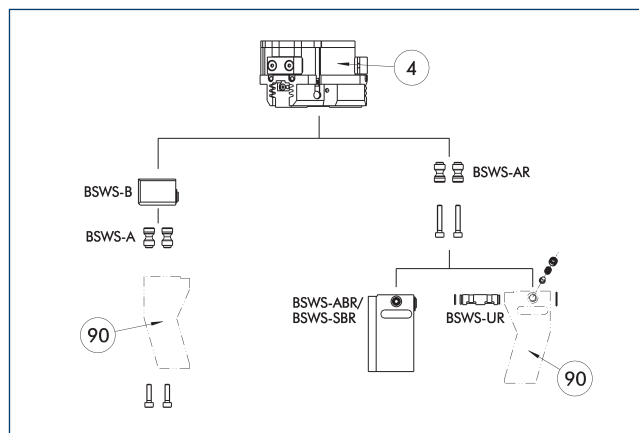

④ Pinze

⑨ Griffe della pinza personalizzate

Esistono diversi sistemi di cambio rapido delle ganasce per la pinza. Per informazioni dettagliate fare riferimento al prodotto corrispondente

Descrizione	ID	La fornitura comprende
Adattatore sistema di cambio rapido delle ganasce		
BSWS-A 80	0303024	2
BSWS-AR 80	0300093	2
Sistema di cambio rapido delle ganasce		
BSWS-B 80	0303025	1
Dita grezze con sistema di cambio rapido delle griffe		
BSWS-ABR-PGZN-plus 80	0300073	1
BSWS-SBR-PGZN-plus 80	0300083	1
Meccanismo del sistema di cambio rapido delle griffe		
BSWS-UR 80	0302992	1

① Se la pressione di esercizio è superiore a 6 bar, è necessario verificare l'idoneità all'uso al di sopra dei limiti di applicazione. È possibile utilizzare unicamente i sistemi elencati nella tabella.

Campi di applicazione

Serie	Dimensioni	Variante	Idoneità
PZN-plus	80	-1 (6 bar)	■■■■■
PZN-plus	80	-1-AS/1-IS (6 bar)	■■■■■
PZN-plus	80	-2 (6 bar)	■■■■■
PZN-plus	80	-2-AS/2-IS (6 bar)	■■■□□
PZN-plus	80	-...-KVZ (6 bar)	■■■□□
Legenda			
■■■■■	Combinabile senza restrizioni		
■■■□□	Utilizzo soggetto a restrizioni (si vedano i limiti di carico)		
□□□□	non combinabile		

I limiti di carico per descrivere i limiti di applicazione possono essere reperiti nel capitolo del catalogo relativo agli accessori corrispondenti.

PZN-plus 80

Pinza universale

Sistema di cambio rapido delle griffe BSWS-M

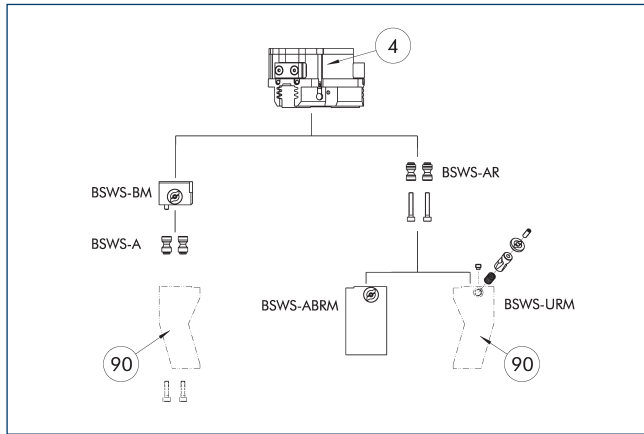

④ Pinze

⑨ Griffe della pinza personalizzate

Esistono diversi sistemi di cambio rapido delle ganasce per la pinza. Per informazioni dettagliate fare riferimento al prodotto corrispondente

Descrizione	ID	La fornitura comprende
Adattatore sistema di cambio rapido delle ganasce		
BSWS-A 80	0303024	2
BSWS-AR 80	0300093	2
Sistema di cambio rapido delle ganasce		
BSWS-BM 80	1313901	1
Dita grezze con sistema di cambio rapido delle griffe		
BSWS-ABRM-PGZN-plus 80	1420852	1
Meccanismo del sistema di cambio rapido delle griffe		
BSWS-URM 80	1398402	1

① Se la pressione di esercizio è superiore a 6 bar, è necessario verificare l'idoneità all'uso al di sopra dei limiti di applicazione. È possibile utilizzare unicamente i sistemi elencati nella tabella.

Campi di applicazione

Serie	Dimensioni	Variante	Idoneità
PZN-plus	80	-1 (6 bar)	■■■■■
PZN-plus	80	-1-AS/1-IS (6 bar)	■■■■■
PZN-plus	80	-2 (6 bar)	■■■■■
PZN-plus	80	-2-AS/2-IS (6 bar)	■■■□□
PZN-plus	80	-...-KVZ (6 bar)	■■■□□
Legenda			
■■■■■	Combinabile senza restrizioni		
■■■□□	Utilizzo soggetto a restrizioni (si vedano i limiti di carico)		
□□□□	non combinabile		

I limiti di carico per descrivere i limiti di applicazione possono essere reperiti nel capitolo del catalogo relativo agli accessori corrispondenti.

Sistema di cambio rapido griffe BSWS-R

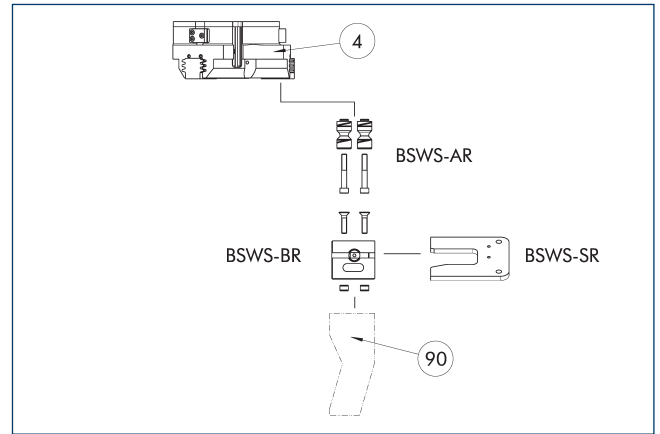

④ Pinze

⑨ Griffe della pinza personalizzate

Se la pressione di esercizio è superiore a 6 bar, è necessario verificare l'idoneità all'uso al di sopra dei limiti di applicazione. È possibile utilizzare unicamente i sistemi elencati nella tabella.

Descrizione	ID	La fornitura comprende
Adattatore sistema di cambio rapido delle ganasce		
BSWS-AR 80	0300093	2
Sistema di cambio rapido delle ganasce		
BSWS-BR 80	1555917	1
Sistema di stoccaggio		
BSWS-SR 80	1555951	1
Set di montaggio per sensore di prossimità		
AS-IN40-BSWS-SR 80/100	1561458	1
Sensore induttivo di prossimità		
IN 40-S-M12	0301574	
IN 40-S-M8	0301474	
INK 40-S	0301555	

① È possibile utilizzare unicamente i sistemi elencati nella tabella.

Campi di applicazione

Serie	Dimensioni	Variante	Idoneità
PZN-plus	80	-1 (6 bar)	■■■■■
PZN-plus	80	-1-AS/1-IS (6 bar)	■■■■■
PZN-plus	80	-2 (6 bar)	■■■■■
PZN-plus	80	-2-AS/2-IS (6 bar)	■■■□□
PZN-plus	80	-...-KVZ (6 bar)	■■■□□
Legenda			
■■■■■	Combinabile senza restrizioni		
■■■□□	Utilizzo soggetto a restrizioni (si vedano i limiti di carico)		
□□□□	non combinabile		

I limiti di carico per descrivere i limiti di applicazione possono essere reperiti nel capitolo del catalogo relativo agli accessori corrispondenti.

Ganasce intermedie ZBA L-plus 80

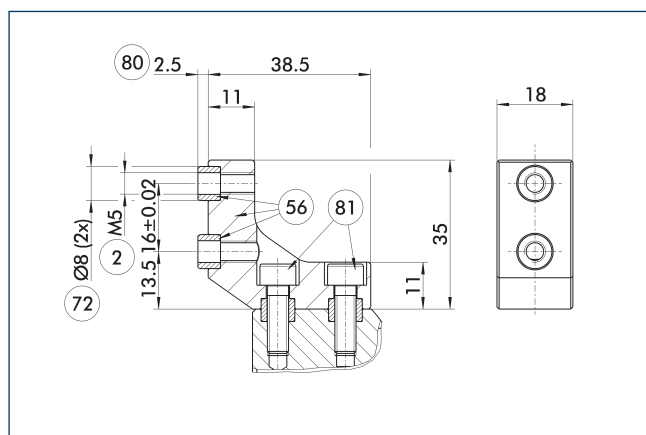

- ② Fissaggio delle dita
- ⑤⑥ Contenuto nella fornitura
- ⑦② Sede per boccola di centraggio
- ⑧① Profondità della bussola di centraggio nella parte da montare
- ⑧① Non contenuto nella fornitura

Le ganasce intermedie ZBA-L-plus consentono di ruotare di 90° il piano di fissaggio dei morsetti riportati. Ciò consente di disegnare e produrre facilmente i morsetti riportati (soprattutto per versioni lunghe) in quanto non sono necessari fori passanti profondi.

Descrizione	ID	Materiale	Interfaccia griffa	La fornitura comprende
Griffa intermedia				
ZBA-L-plus 80	0311732	Alluminio	PGN-plus 80	1

Griffa intermedia universale UZB 80

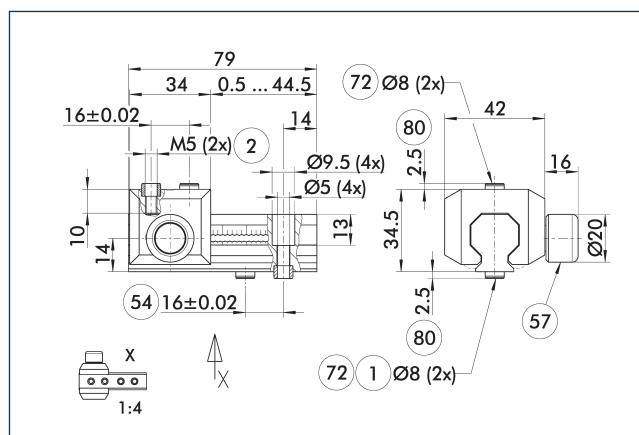

- ① Fissaggio della pinza
- ② Fissaggio delle dita
- ⑤④ Collegamento opzionale a destra o a sinistra
- ⑤⑦ Bloccaggio
- ⑦② Sede per boccola di centraggio
- ⑧① Profondità della bussola di centraggio nella parte da montare

Il disegno mostra la griffa intermedia universale UZB. La slitta completamente rimovibile UZB-S (ordinabile anche separatamente) consente il cambio rapido delle ganasce.

Descrizione	ID	Passo
		[mm]
Griffa intermedia universale		
UZB 80	0300043	2
Griffa grezza		
ABR-PGZN-plus 80	0300011	
SBR-PGZN-plus 80	0300021	
Slitta per griffa intermedia universale		
UZB-S 80	5518271	2

- ① Se la pressione di esercizio è superiore a 6 bar, è necessario verificare l'idoneità all'uso al di sopra dei limiti di applicazione.

Campi di applicazione

Serie	Dimensioni	Variante	Idoneità
PZN-plus	80	-1 (6 bar)	■■■■
PZN-plus	80	-1-AS/1-IS (6 bar)	■■□□
PZN-plus	80	-2 (6 bar)	□□□□
PZN-plus	80	-2-AS/2-IS (6 bar)	□□□□
PZN-plus	80	-...-KVZ (6 bar)	□□□□

Legenda

■■■■	Combinabile senza restrizioni
■■□□	Utilizzo soggetto a restrizioni (si vedano i limiti di carico)
□□□□	non combinabile

I limiti di carico per descrivere i limiti di applicazione possono essere reperiti nel capitolo del catalogo relativo agli accessori corrispondenti.

PZN-plus 80

Pinza universale

Griffe grezze ABR/SBR-PGZN-plus 80

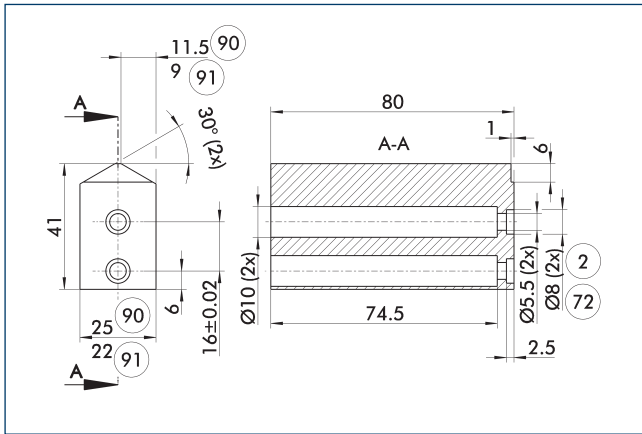

- ② Fissaggio delle dita ⑨① ABR-PGZN-plus
- ⑦② Sede per boccola di centraggio ⑨② SBR-PGZN-plus

Il disegno mostra la griffa grezza che può essere rialesata a cura del cliente.

Descrizione	ID	Materiale	La fornitura comprende
Griffa grezza			
ABR-PGZN-plus 80	0300011	Alluminio (3.4365)	1
SBR-PGZN-plus 80	0300021	Acciaio (1.7131)	1

① Quando si utilizzano dita grezze, la corsa di chiusura delle singole serie di pinze può essere limitata. Verificare questo in dettaglio in anticipo utilizzando i dati CAD e regolare di conseguenza la rilavorazione delle griffe.

Unità di compensazione della tolleranza TCU

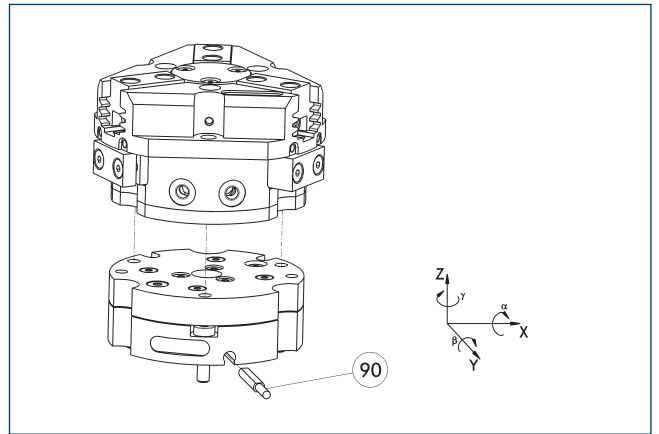

- ⑨① Monitoraggio del bloccaggio

Le pinze possono essere montate direttamente senza piastra adattatrice. Le unità di compensazione della tolleranza e le pinze presentano un piano di fissaggio identico in modo da poter montare tali unità anche in un secondo momento. Tenere conto dell'altezza di ingombro supplementare dovuta all'unità di compensazione della tolleranza. Per informazioni più dettagliate consultare il catalogo sugli accessori robot.

Descrizione	ID	Bloccaggio	Deviazione	Spesso combinato
Unità di compensazione				
TCU-Z-080-3-MV	0324784	Si	$\pm 1^\circ / \pm 1^\circ / \pm 1^\circ$	●
TCU-Z-080-3-0V	0324785	No	$\pm 1^\circ / \pm 1^\circ / \pm 1^\circ$	

Unità di compensazione AGE-F

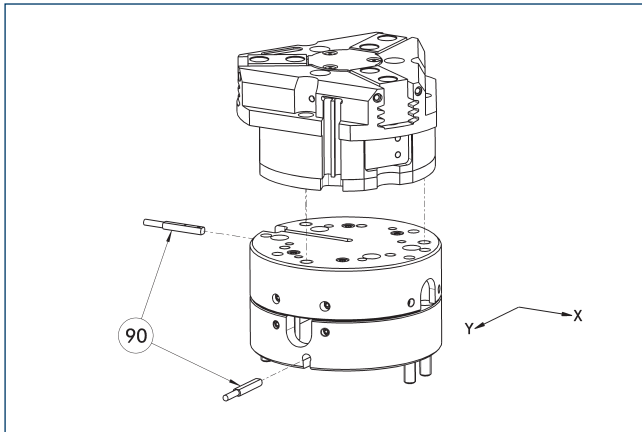

- ⑨① Monitoraggio

Le pinze possono essere montate direttamente senza piastra adattatrice. Per informazioni più dettagliate consultare il catalogo sulle pinze o sugli accessori per la robotica.

Descrizione	ID	Corsa di compensazione XY	Forza di ritorno	Spesso combinato
		[mm]	[N]	
Unità di compensazione				
AGE-F-XY-063-1	0324940	± 4	12	
AGE-F-XY-063-2	0324941	± 4	16	
AGE-F-XY-063-3	0324942	± 4	20	●

Automazione dell'assemblaggio modulare

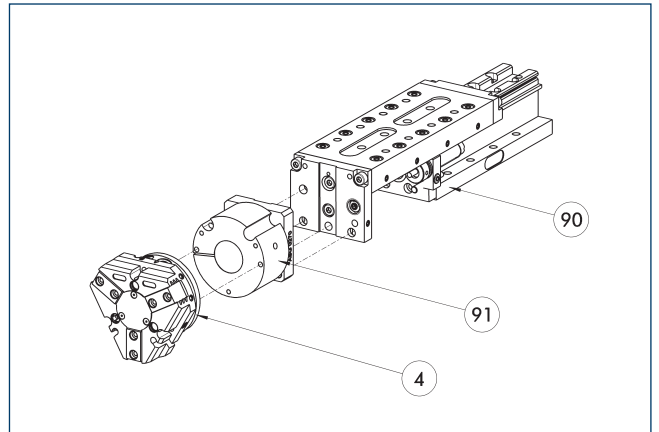

- ④ Pinze
- ⑨① Modulo lineare CLM/KLM/LM/ELP/ELM/ELS/HLM
- ⑨② Piastra adattatrice ASG

Pinze e moduli lineari possono essere combinati con adattatori standard del sistema di assemblaggio modulare. Per maggiori informazioni consultare la sezione "Assemblaggio modulare automatizzato" nel catalogo principale.

Sensore induttivo di prossimità

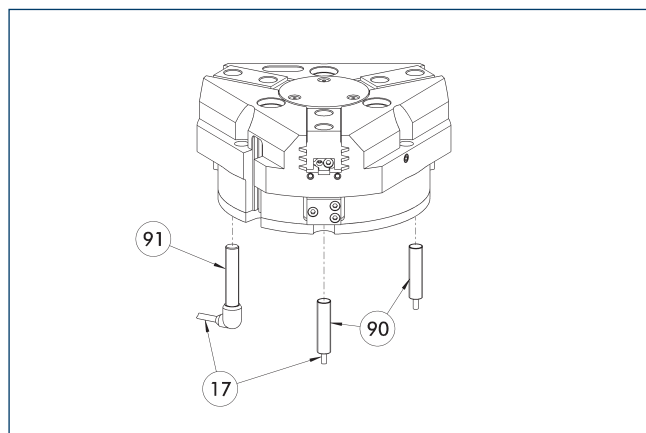

- 17 Uscita cavo
- 90 Sensore IN ...
- 91 Sensore IN ...-SA

Installazione diretta del monitoraggio della posizione finale

Descrizione	ID	Spesso combinato
Sensore induttivo di prossimità		
IN 80-S-M12	0301578	
IN 80-S-M8	0301478	●
INK 80-S	0301550	
Interruttore di prossimità induttivo con uscita del cavo laterale		
IN 80-S-M12-SA	0301587	
IN 80-S-M8-SA	0301483	●
INK 80-S-SA	0301566	
Cavo di connessione		
KA BG08-L 3P-0300-PNP	0301622	●
KA BG08-L 3P-0500-PNP	0301623	
KA BG12-L 3P-0500-PNP	30016369	
KA BW08-L 3P-0300-PNP	0301594	
KA BW08-L 3P-0500-PNP	0301502	
KA BW12-L 3P-0300-PNP	0301503	
KA BW12-L 3P-0500-PNP	0301507	
Clip per connettore/presa		
CLI-M12	0301464	
CLI-M8	0301463	
Prolunga per cavo		
KV BG12-SG12 3P-0030-PNP	0301999	
KV BG12-SG12 3P-0060-PNP	0301998	
KV BW08-SG08 3P-0030-PNP	0301495	
KV BW08-SG08 3P-0100-PNP	0301496	
KV BW08-SG08 3P-0200-PNP	0301497	●
KV BW12-SG12 3P-0030-PNP	0301595	
KV BW12-SG12 3P-0100-PNP	0301596	
KV BW12-SG12 3P-0200-PNP	0301597	
Distributori per sensori		
V2-M12	0301776	●
V2-M8	0301775	●
V4-M8	0301746	
V8-M8	0301751	

① Due sensori sono richiesti per ciascuna unità, per il monitoraggio di due posizioni. In alternativa, prolunghe e distributori per sensori sono disponibili. Varianti di prodotto aggiuntive del sensore e ulteriori informazioni e dati tecnici possono essere trovate nel capitolo del catalogo del sistema di sensori.

Sensore per posizioni flessibili

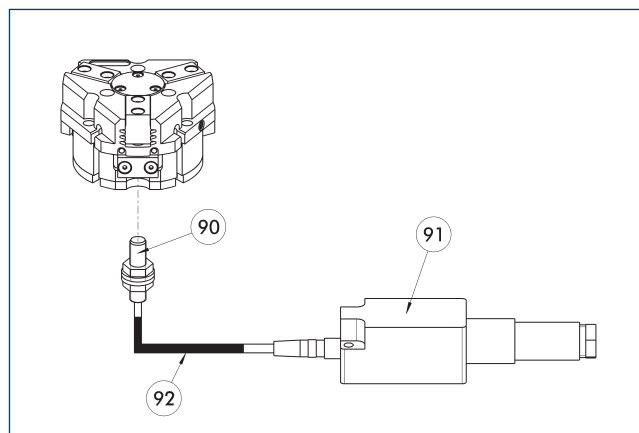

- 90 Sensore FPS-S
- 91 Processore elettronico FPS-F5
- 92 Prolunga per cavo

Monitoraggio della posizione flessibile fino a cinque posizioni.

Descrizione	ID	
Set di montaggio per FPS		
AS-FPS-PGZN-plus 64-1/80-2	0301630	
AS-FPS-PGZN-plus 80-1/PZB 80/PZB 100	0301632	
Sensore		
FPS-S M8	0301704	
Processore elettronico		
FPS-F5	0301805	
Prolunga per cavo		
KV BG08-SG08 3P-0050	0301598	
KV BG08-SG08 3P-0100	0301599	

① In caso di impiego di un sistema FPS, per ogni pinza sono necessari un sensore FPS (FPS-S) e un processore elettronico (FPS-F5 / F5 T) e, se elencato, un set di montaggio (AS). Le prolunghe per cavi (KV) sono opzionali e disponibili nella parte del catalogo "Accessori".

Interruttore magnetico elettronico MMS

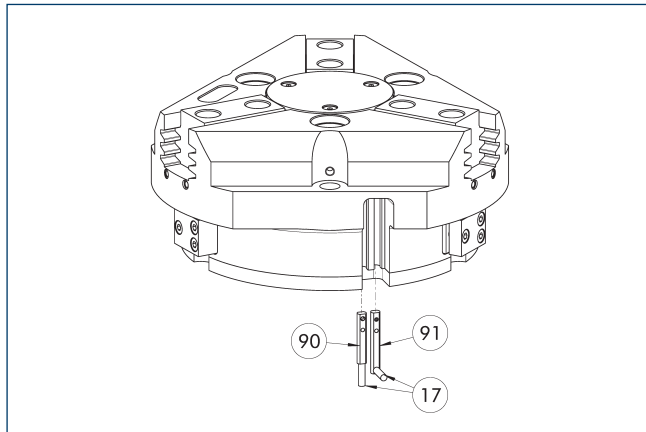

- ①7 Uscita cavo
- ①91 Sensore MMS 22...-SA
- ①90 Sensore MMS 22...

Monitoraggio della posizione finale installato nella scanalatura C.

Descrizione	ID	Spesso combinato
Interruttore magnetico elettronico		
MMS 22-S-M8-PNP	0301032	●
MMSK 22-S-PNP	0301034	
Interruttori magnetici elettronici con uscita cavo laterale		
MMS 22-S-M8-PNP-SA	0301042	●
MMSK 22-S-PNP-SA	0301044	
Cavo di connessione		
KA BG08-L 3P-0300-PNP	0301622	●
KA BG08-L 3P-0500-PNP	0301623	
KA BW08-L 3P-0300-PNP	0301594	
KA BW08-L 3P-0500-PNP	0301502	
Clip per connettore/presa		
CLI-M8	0301463	
Prolunga per cavo		
KV BW08-SG08 3P-0030-PNP	0301495	
KV BW08-SG08 3P-0100-PNP	0301496	
KV BW08-SG08 3P-0200-PNP	0301497	●
Distributori per sensori		
V2-M8	0301775	●
V4-M8	0301746	
V8-M8	0301751	

- ① Due sensori sono richiesti per ciascuna unità, per il monitoraggio di due posizioni. In alternativa, prolunghe e distributori per sensori sono disponibili. Varianti di prodotto aggiuntive del sensore e ulteriori informazioni e dati tecnici possono essere trovate nel capitolo del catalogo del sistema di sensori.

Interruttore magnetico programmabile MMS 22-PI1

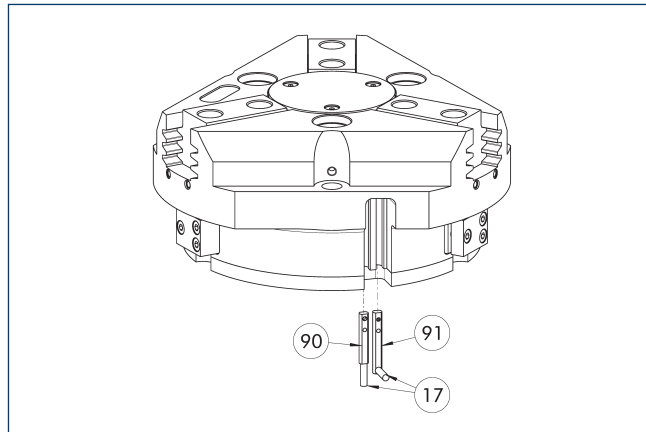

- ①7 Uscita cavo
- ①91 Sensore MMS 22...-PI1-...-SA
- ①90 Sensore MMS 22 PI1-...

Verifica della posizione con una posizione programmabile per ciascun sensore e sistema elettronico integrato nel sensore. Può essere programmato usando la chiave magnetica di programmazione MT (compresa in dotazione, ID 0301030) o tastierino di programmazione ST (opzionale). Monitoraggio della posizione finale installato nella scanalatura C. Se il tastierino di programmazione è elencato nella tabella fornita, la funzione di programmazione è possibile solo con questo strumento.

Descrizione	ID	Spesso combinato
Interruttore magnetico programmabile		
MMS 22-PI1-S-M8-PNP	0301160	●
MMSK 22-PI1-S-PNP	0301162	
Interruttori magnetici programmabili con uscita cavo laterale		
MMS 22-PI1-S-M8-PNP-SA	0301166	●
MMSK 22-PI1-S-PNP-SA	0301168	
Interruttore magnetico programmabile con alloggiamento in acciaio inossidabile		
MMS 22-PI1-S-M8-PNP-HD	0301110	●
MMSK 22-PI1-S-PNP-HD	0301112	

- ① Due sensori sono richiesti per ciascuna unità, per il monitoraggio di due posizioni. In alternativa, prolunghe e distributori per sensori sono disponibili. Varianti di prodotto aggiuntive del sensore e ulteriori informazioni e dati tecnici possono essere trovate nel capitolo del catalogo del sistema di sensori.

Interruttore magnetico programmabile MMS 22-PI2

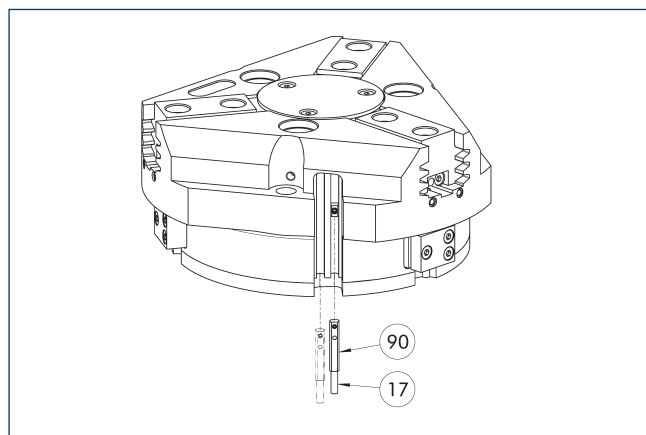

17 Uscita cavo

90 MMS 22...-PI2... sensore

Verifica della posizione con due posizioni programmabili per ciascun sensore e sistema elettronico integrato nel sensore. Può essere programmato usando la chiave magnetica di programmazione MT (compresa in dotazione, ID 0301030) o tastierino di programmazione ST (opzionale). Monitoraggio della posizione finale installato nella scanalatura C. Se il tastierino di programmazione è elencato nella tabella fornita, la funzione di programmazione è possibile solo con questo strumento.

Descrizione	ID	Spesso combinato
Interruttore magnetico programmabile		
MMS 22-PI2-S-M8-PNP	0301180	●
MMSK 22-PI2-S-PNP	0301182	
Interruttori magnetici programmabili con uscita cavo laterale		
MMS 22-PI2-S-M8-PNP-SA	0301186	●
MMSK 22-PI2-S-PNP-SA	0301188	
Interruttore magnetico programmabile con alloggiamento in acciaio inossidabile		
MMS 22-PI2-S-M8-PNP-HD	0301130	●
MMSK 22-PI2-S-PNP-HD	0301132	

① Un sensore è richiesto per ciascuna unità, per il monitoraggio di due posizioni. Prolunghe e distributori per sensori sono opzionalmente disponibili. Varianti di prodotto aggiuntive del sensore e ulteriori informazioni e dati tecnici possono essere trovati nel capitolo del catalogo del sistema di sensori.

Interruttori magnetici programmabili MMS-P

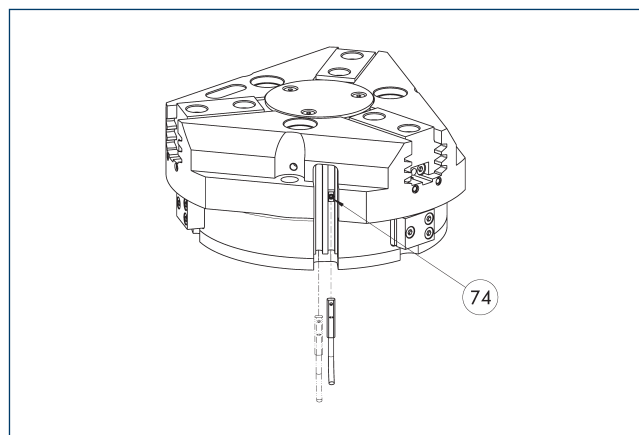

74 Limite arresto per sensore

Verifica della posizione con due posizioni programmabili per ciascun sensore. Monitoraggio della posizione finale installato nella scanalatura C.

Descrizione	ID	Spesso combinato
Interruttore magnetico programmabile		
MMSK-P 22-S-PNP	0301371	
MMS-P 22-S-M8-PNP	0301370	●
Cavo di connessione		
KA GLN0804-LK-00500-A	0307767	●
KA GLN0804-LK-01000-A	0307768	
KA WLN0804-LK-00500-A	0307765	
KA WLN0804-LK-01000-A	0307766	
Clip per connettore/presa		
CLI-M8	0301463	
Distributori per sensori		
V2-M8-4P-2XM8-3P	0301380	

① Un sensore è richiesto per ciascuna unità, per il monitoraggio di due posizioni. Prolunghe e distributori per sensori sono opzionalmente disponibili. Varianti di prodotto aggiuntive del sensore e ulteriori informazioni e dati tecnici possono essere trovati nel capitolo del catalogo del sistema di sensori.

PZN-plus 80

Pinza universale

Interruttore magnetico programmabile MMS-I0-Link

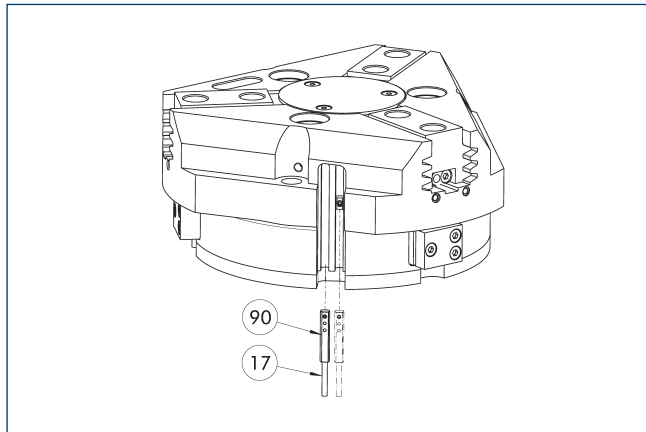

17 Uscita cavo

90 Sensore MMS 22-I0L-...

Sensore per il monitoraggio della multiposizione attraverso il rilevamento della corsa completa della pinza. Il sensore è montato direttamente nella scanalatura a C della pinza. Il sensore è programmato per la pinza tramite l'interfaccia I0-Link, l'utensile magnetico di teach MT (compreso in fornitura, ID 0301030) o il tastierino di programmazione ST (non incluso nella fornitura, ID 0301026). Per il funzionamento è richiesto un master I0-Link.

Descrizione	ID	
Interruttore magnetico programmabile		
MMS 22-I0L-M08	0315830	
MMS 22-I0L-M12	0315835	

① Per ciascuna pinza è necessario un sensore. Non occorre alcun set di montaggio supplementare - la pinza è equipaggiata di serie per l'impiego del sensore. Ulteriori informazioni e dati tecnici possono essere trovati nel capitolo del catalogo del sistema di sensori.

Sensore di posizionamento analogico APS-Z80

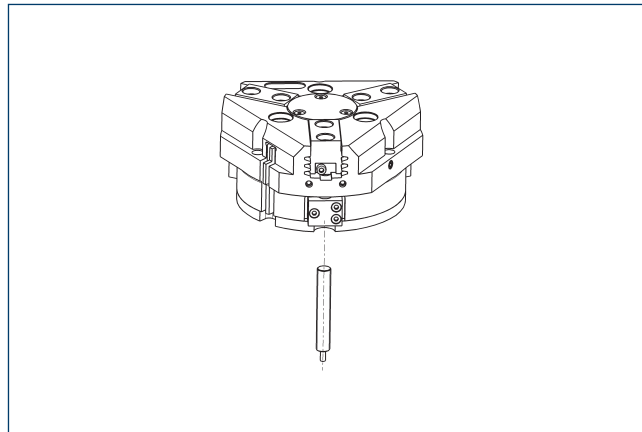

Misurazione senza contatto, monitoraggio multi-posizione analogico per un numero infinito di posizioni.

Descrizione	ID	Spesso combinato
Set di montaggio per APS-Z80		
AS-APS-Z80-PGZN-plus 80-1	0302107	
AS-APS-Z80-PGZN-plus 80-2	0302108	
Sensore di posizione analogico		
APS-Z80-K	0302072	
APS-Z80-M8	0302070	●

① Se s'impiega un sistema APS, per ogni pinza sono necessari un set di montaggio (AS-APS-Z80) e un sensore APS-Z80. La risoluzione del sensore può essere inferiore nelle aree periferiche della pinza. È possibile trovare ulteriori informazioni sul prodotto nel manuale d'uso.

Interruttori reed cilindrici

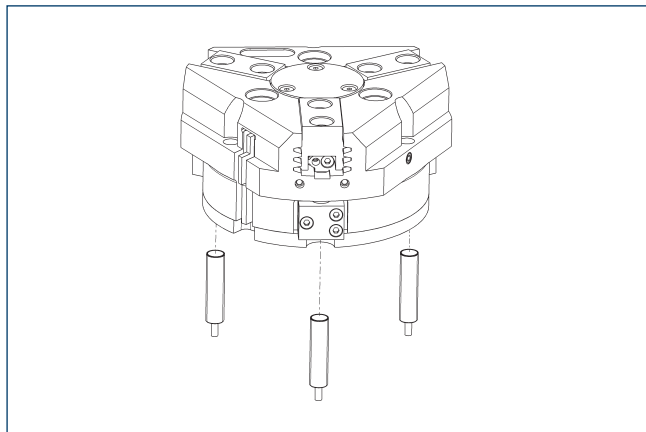

Monitoraggio della posizione finale installato tramite set di fissaggio

Descrizione	ID	
Set di montaggio per sensore di prossimità		
AS-RMS 80 PGN/PZN-plus 64/80	0377725	
Interruttore reed		
RMS 80-S-M8	0377721	

① Per ogni unità sono richiesti due sensori (contatto normalmente aperto) e come opzione sono disponibili i cavi di prolunga. Il set di montaggio deve essere ordinato in maniera opzionale come accessorio. Sono necessari due set di montaggio per ogni pinza. Vi preghiamo di notare che il raggio minimo di curvatura consentito per i cavi dei sensori è generalmente di 35 mm.

PZN-plus 100

Pinza universale

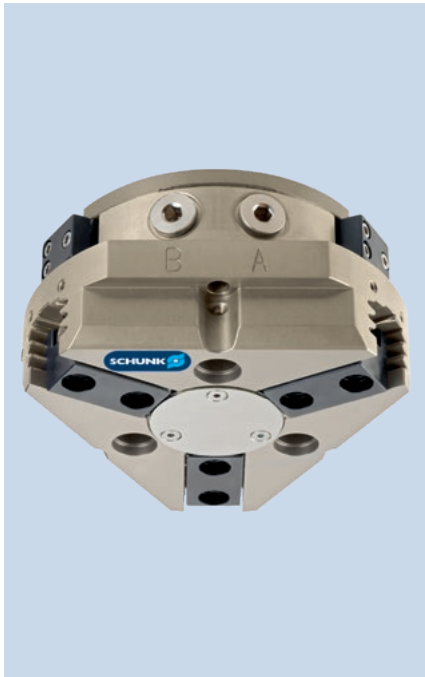

Forza di presa per presa esterna

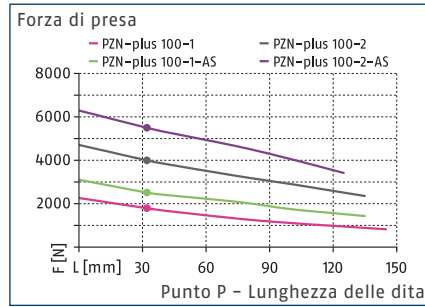

Forza di presa per presa interna

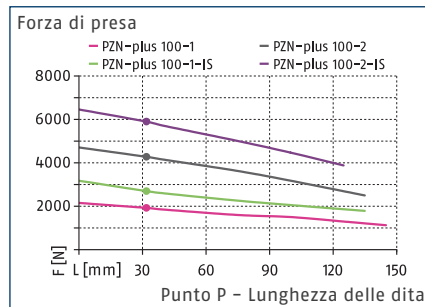

Dimensioni e carichi massimi

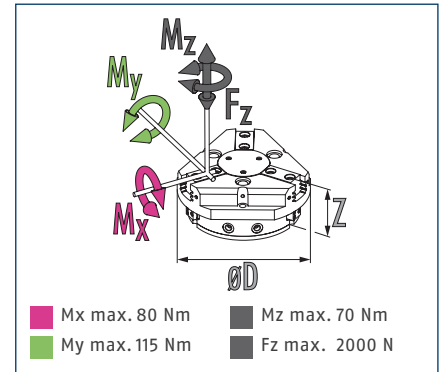

① Le coppie e le forze indicate sono valori statici, valgono per ciascuna ganascia base e possono subentrare contemporaneamente. I carichi possono aggiungersi alla coppia generata dalla stessa forza di presa.

Dati tecnici

Descrizione		PZN-plus 100-1	PZN-plus 100-2	PZN-plus 100-1-AS	PZN-plus 100-2-AS	PZN-plus 100-1-IS	PZN-plus 100-2-IS
ID		0303312	0303412	0303512	0303612	0303542	0303642
Corsa per griffa	[mm]	10	5	10	5	10	5
Forza di apertura/chiusura	[N]	1800/1920	4000/4280	2520/-	5500/-	-/2700	-/5900
Forza min. prodotta dalla molla	[N]			720	1500	780	1620
Peso	[kg]	1.41	1.41	1.95	1.95	1.95	1.95
Peso del pezzo raccomandato	[kg]	9	20	9	20	9	20
Volume del cilindro per corsa doppia	[cm ³]	120	120	210	210	210	210
Pressione d'esercizio min./nom./max.	[bar]	2/6/8	2/6/8	4/6/6.5	4/6/6.5	4/6/6.5	4/6/6.5
pressione min. / max. aria di sbarramento	[bar]	0.5/1	0.5/1	0.5/1	0.5/1	0.5/1	0.5/1
Tempo di apertura/chiusura	[s]	0.1/0.1	0.1/0.1	0.1/0.2	0.1/0.2	0.2/0.1	0.2/0.1
Tempo di chiusura/apertura con molla	[s]			0.25	0.25	0.25	0.25
Lunghezza griffe max. consentita	[mm]	145	135	135	125	135	125
Peso max. consentito per griffa	[kg]	1.1	1.1	1.1	1.1	1.1	1.1
Classe di protezione IP		40	40	40	40	40	40
Temperatura ambiente min/max	[°C]	5/90	5/90	5/90	5/90	5/90	5/90
Precisione di ripetibilità	[mm]	0.01	0.01	0.01	0.01	0.01	0.01
Dimensioni Ø D x Z	[mm]	120 x 59.3	120 x 59.3	120 x 79.3	120 x 79.3	120 x 79.3	120 x 79.3
Opzioni e loro caratteristiche							
Versione antipolvere		37303312	37303412	37303512	37303612	37303542	37303642
Classe di protezione IP		64	64	64	64	64	64
Peso	[kg]	1.9	1.9	2.44	2.44	2.44	2.44
Versione protetta dalla corrosione		38303312	38303412	38303512	38303612	38303542	38303642
Versione per temperatura elevata		39303312	39303412	39303512	39303612	39303542	39303642
Temperatura ambiente min/max	[°C]	5/130	5/130	5/130	5/130	5/130	5/130
Versione booster		0372203	0372213	0372223		0372243	
Forza di apertura/chiusura	[N]	2774/3222	6493/7274	3372/-		-/3755	
Peso	[kg]	2.3	2.3	2.7		2.7	
Pressione massima	[bar]	6	6	6		6	
Lunghezza griffe max. consentita	[mm]	100	80	80		80	
Versione di precisione		0303342	0303442	0303492	0303592		

① Potrebbe impiegare alcune centinaia di cicli di presa prima che sia disponibile tutta la forza di presa (come indicato nella tabella dei dati).

Vista principale

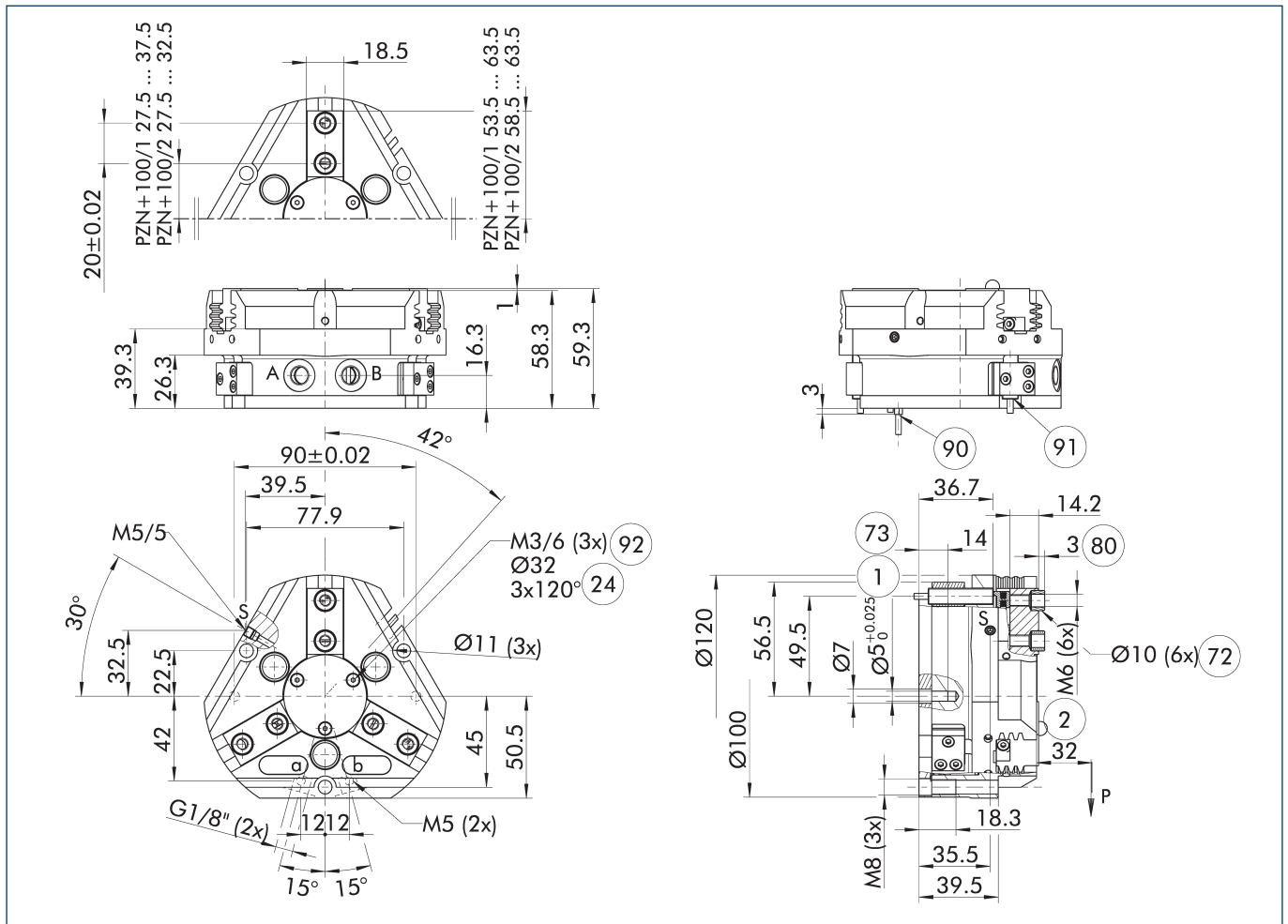

Il disegno mostra il modello base di pinza con griffa chiusa senza considerare le opzioni descritte di seguito.

① In alternativa/in aggiunta al mantenimento della forza di presa meccanica caricato a molla, la valvola di mantenimento pressione SDV-P può essere usata per presa interna ed esterna (vedere la sezione del catalogo "Accessori").

- | | |
|--|---|
| A, a Collegamento principale/
diretto, apertura pinza | ⑦③ Accoppiamento per spine di
centraggio |
| B, b Collegamento principale/
diretto, chiusura pinza | ⑧① Profondità della bussola di
centraggio nella parte da
montare |
| S Collegamento per la
pressurizzazione | ⑨① Sensore MMS 22... |
| ① Fissaggio della pinza | ⑨② Sensore IN ... |
| ② Fissaggio delle dita | ⑨② Filetto sotto la copertura per
fissaggio di componenti
esterni |
| ②④ Circonferenza fori | |
| ②⑦ Sede per boccia di centraggio | |

PZN-plus 100

Pinza universale

Collegamento diretto senza tubo flessibile M5

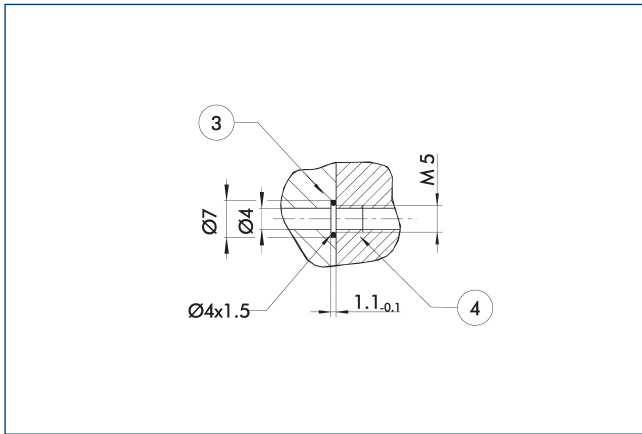

- ③ Piastra adattatrice ④ Pinze

Il collegamento diretto serve per l'alimentazione dell'aria senza tubi flessibili. La pressione viene trasmessa infatti attraverso i fori della piastra di interfaccia.

Versione AS/IS per il mantenimento della forza di presa

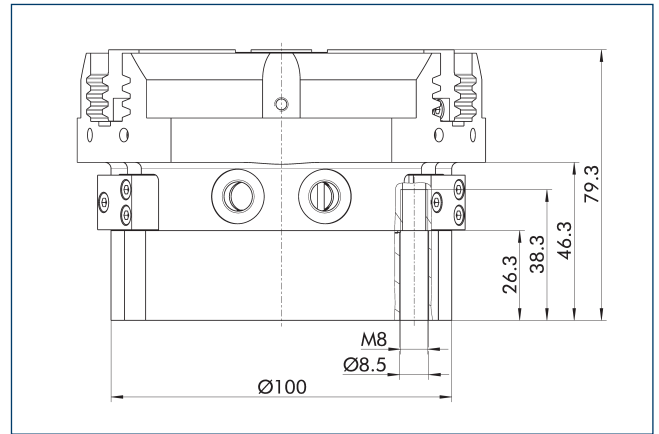

Il dispositivo di mantenimento della forza di presa garantisce una forza minima di presa anche in caso di perdita di pressione. Nella variante AS/S questa agisce come forza di chiusura, e nella variante IS come forza di apertura. Inoltre, il mantenimento della forza di presa si può usare per aumentare la forza stessa di presa o semplicemente per una presa a effetto semplice.

Versione antipolvere

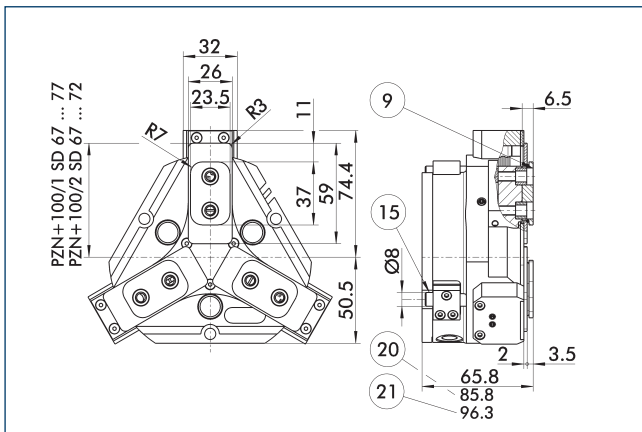

- ⑨ Per la figura dell'avvitamento ⑳ Per la versione AS/S vedere la versione base
 ⑮ Bulloni di tenuta ㉑ Per la versione KVZ

L'opzione "Antipolvere" aumenta il grado di protezione contro sostanze penetranti. Il piano di fissaggio delle dita si sposta dell'altezza della griffa intermedia. La lunghezza delle griffe inoltre deve essere misurata a partire dal bordo superiore del corpo della pinza.

Versione booster

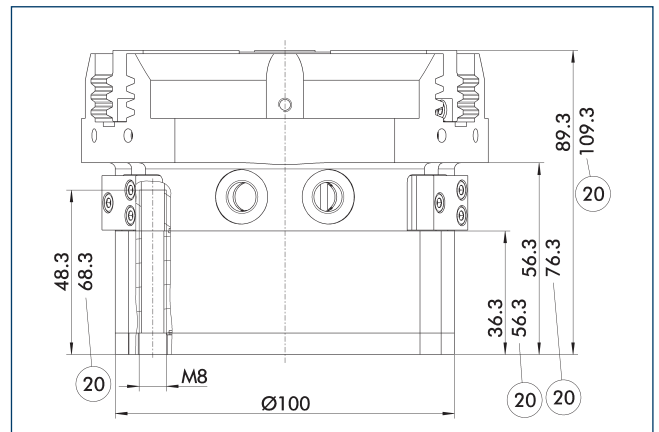

- ㉒ Per la versione AS/S

Il cilindro amplificatore di potenza KVZ aumenta la forza di presa in apertura e chiusura. Un secondo pistone collegato in serie aumenta la forza sul sistema a piani inclinati. Fare attenzione eventualmente all'altezza di ingombro aggiuntiva in combinazione con un dispositivo di mantenimento della forza di presa.

Versione di precisione

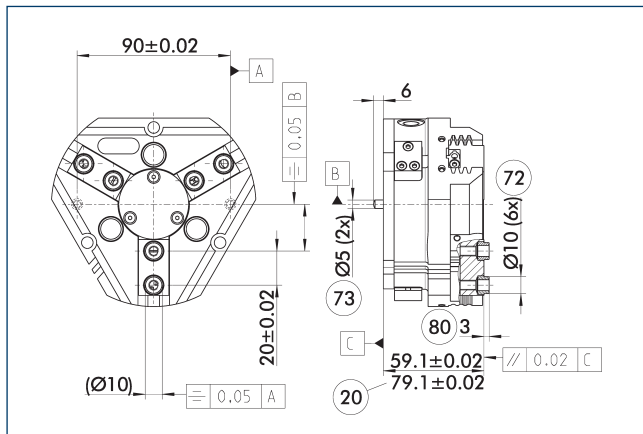

- ②① Per la versione AS/S
- ⑦② Sede per boccia di centraggio
- ⑦③ Accoppiamento per spine di centraggio
- ⑧① Profondità della bussola di centraggio nella parte da montare

Le tolleranze indicate si riferiscono solo alle varianti delle versioni di precisione riportate nelle tabelle dati tecniche. Tutte le altre varianti delle versioni di precisione sono possibili su richiesta.

Pressore a molla

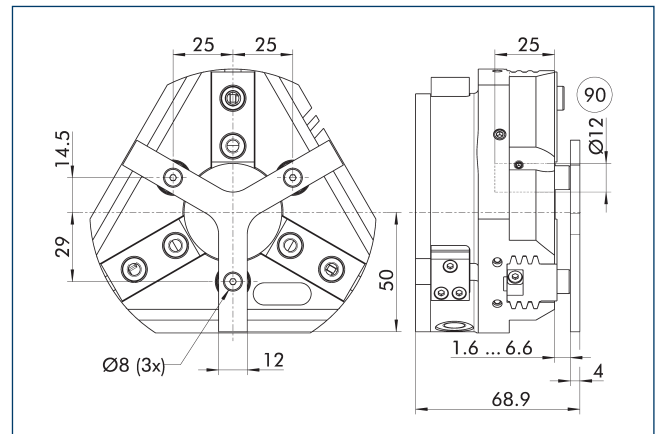

- ⑨① Perno di guida

Per il posizionamento a molla del pezzo in battuta dopo l'apertura della pinza. Sviluppato specificatamente per il carico di macchine utensili.

Descrizione	ID	Corsa [mm]	Forza min. [N]
Pressore a molla			
A-PZN-plus/DPZ-plus 100	0303722	5	35

- ① Il pressore non è combinabile con l'opzione antipolvere. Si prega di consultarci in merito ad un pressore personalizzato.

Valvola di mantenimento pressione SDV-P

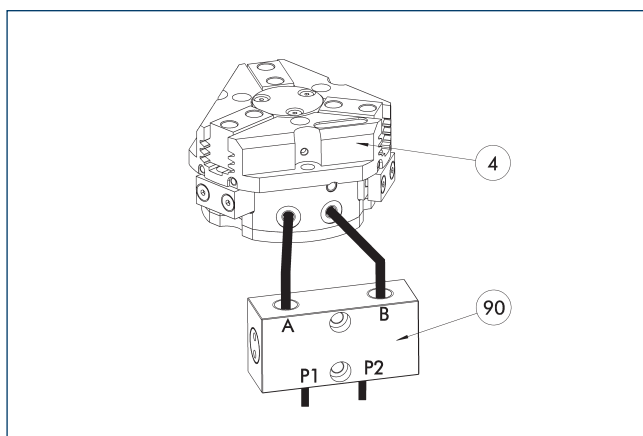

- ④ Pinze
- ⑨① Valvola di mantenimento pressione SDV-P

In situazioni di arresto d'emergenza, la valvole di mantenimento pressione SDV-P garantisce il mantenimento provvisorio della pressione presente nella camera del pistone di moduli pneumatici di presa, di rotazione, lineari e di cambio rapido.

Descrizione	ID	Diametro consigliato tubo flessibile [mm]
Valvola di mantenimento pressione		
SDV-P 07	0403131	8
Valvola di mantenimento pressione con bullone di sfiato		
SDV-P 07-E	0300121	8

- ① Per raggiungere il tempo di chiusura e apertura specificato per ogni variante di pinza, è necessario utilizzare il diametro del tubo consigliato. L'assegnazione diretta della rispettiva variante della pinza di presa per l'SDV-P è disponibile sul sito www.schunk.com.

Dispositivo pneumatico di posizionamento PPD

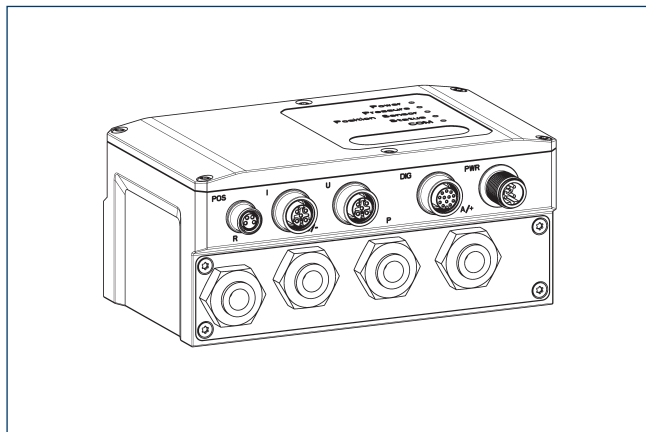

Il PPD consente flessibilità in tutte le applicazioni con pinze pneumatiche grazie al posizionamento libero, alla forza di presa e alla regolazione della velocità.

Descrizione	ID	
Dispositivo pneumatico di posizionamento		
PPD 20-IO-L	1540700	
Piastra adattatrice		
A GGN0804-1204-A	1540691	
Cavo di collegamento IO-Link		
KA GGN1205-1212-IO-L-00100-A	1540697	
Cavo di connessione dell'alimentazione - compatibile con cavo guida		
KA GLN12B05-LK-01000-A	1540660	
Prolunga per cavo		
KV GGN0804-IO-00150-A	1540662	
KV GGN0804-IO-00300-A	1540663	
Kit di montaggio		
Kit di montaggio PPD	1540705	

ⓘ Oltre al PPD è necessario un sensore di posizione (sensore SCHUNK IO-Link o sensore analogico (4...20 mA)).

Copertura protettiva HUE PZN-plus 100

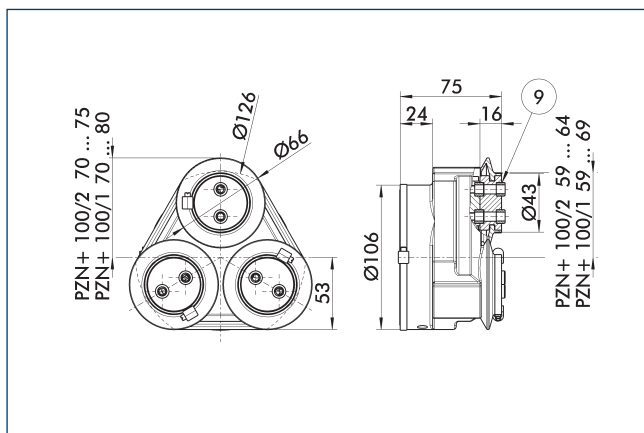

⑨ Per la figura dell'avvitamento vedere la versione base

La guaina protettiva HUE protegge completamente la pinza da azioni esterne. La guaina è adatta per applicazioni fino a IP65 nel caso in cui venga fornita una sigillatura aggiuntiva del fondo della guaina. Per informazioni dettagliate, si prega di fare riferimento alla serie HUE. Lo schema di collegamento si sposta dell'altezza della griffa intermedia.

Descrizione	ID	Classe di protezione IP
Cappuccio di protezione		
HUE PZN-plus 100	0303482	65

① Non è possibile un monitoraggio induttivo della pinza in relazione alla copertura protettiva HUE. SCHUNK raccomanda l'uso di sensori magnetici approvati per la relativa versione della pinza.

Sistemi BSWS di sostituzione rapida delle griffe

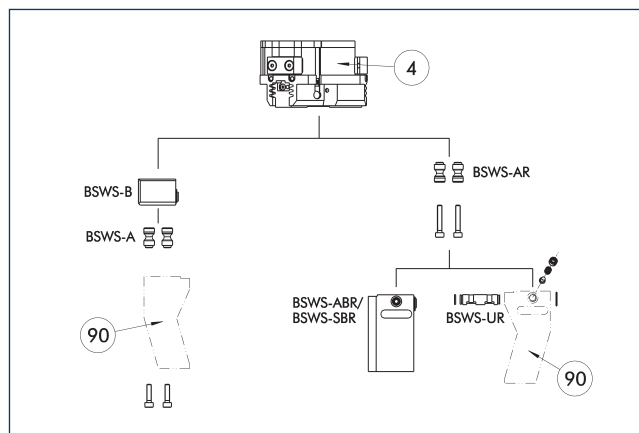

④ Pinze

⑨ Griffe della pinza personalizzate

Esistono diversi sistemi di cambio rapido delle ganasce per la pinza. Per informazioni dettagliate fare riferimento al prodotto corrispondente

Descrizione	ID	La fornitura comprende
Adattatore sistema di cambio rapido delle ganasce		
BSWS-A 100	0303026	2
BSWS-AR 100	0300094	2
Sistema di cambio rapido delle ganasce		
BSWS-B 100	0303027	1
Dita grezze con sistema di cambio rapido delle griffe		
BSWS-ABR-PGZN-plus 100	0300074	1
BSWS-SBR-PGZN-plus 100	0300084	1
Meccanismo del sistema di cambio rapido delle griffe		
BSWS-UR 100	0302993	1

① Se la pressione di esercizio è superiore a 6 bar, è necessario verificare l'idoneità all'uso al di sopra dei limiti di applicazione. È possibile utilizzare unicamente i sistemi elencati nella tabella.

Campi di applicazione

Serie	Dimensioni	Variante	Idoneità
PZN-plus	100	-1 (6 bar)	■■■■■
PZN-plus	100	-1-AS/1-IS (6 bar)	■■■■■
PZN-plus	100	-2 (6 bar)	■■■□
PZN-plus	100	-2-AS/2-IS (6 bar)	■■■□
PZN-plus	100	-...-KVZ (6 bar)	■■■□
Legenda			
■■■■■	Combinabile senza restrizioni		
■■■□	Utilizzo soggetto a restrizioni (si vedano i limiti di carico)		
□□□□	non combinabile		

I limiti di carico per descrivere i limiti di applicazione possono essere reperiti nel capitolo del catalogo relativo agli accessori corrispondenti.

PZN-plus 100

Pinza universale

Sistema di cambio rapido delle griffe BSWs-M

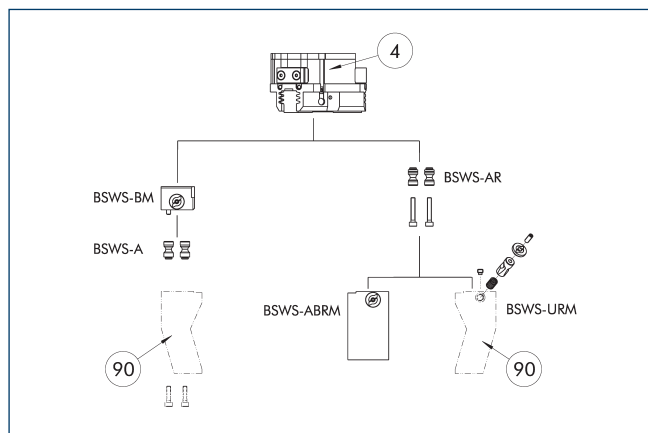

④ Pinze

⑨ Griffe della pinza personalizzate

Esistono diversi sistemi di cambio rapido delle ganasce per la pinza. Per informazioni dettagliate fare riferimento al prodotto corrispondente

Descrizione	ID	La fornitura comprende
Adattatore sistema di cambio rapido delle ganasce		
BSWS-A 100	0303026	2
BSWS-AR 100	0300094	2
Sistema di cambio rapido delle ganasce		
BSWS-BM 100	1313902	1
Dita grezze con sistema di cambio rapido delle griffe		
BSWS-ABRM-PGZN-plus 100	1420853	1
Meccanismo del sistema di cambio rapido delle griffe		
BSWS-URM 100	1398403	1

① Se la pressione di esercizio è superiore a 6 bar, è necessario verificare l'idoneità all'uso al di sopra dei limiti di applicazione. È possibile utilizzare unicamente i sistemi elencati nella tabella.

Campi di applicazione

Serie	Dimensioni	Variante	Idoneità
PZN-plus	100	-1 (6 bar)	■■■■■
PZN-plus	100	-1-AS/1-IS (6 bar)	■■■■■
PZN-plus	100	-2 (6 bar)	■■■□
PZN-plus	100	-2-AS/2-IS (6 bar)	■■■□
PZN-plus	100	-...-KVZ (6 bar)	■■■□
Legenda			
■■■■■	Combinabile senza restrizioni		
■■■□	Utilizzo soggetto a restrizioni (si vedano i limiti di carico)		
□□□□	non combinabile		

I limiti di carico per descrivere i limiti di applicazione possono essere reperiti nel capitolo del catalogo relativo agli accessori corrispondenti.

Sistema di cambio rapido griffe BSWs-R

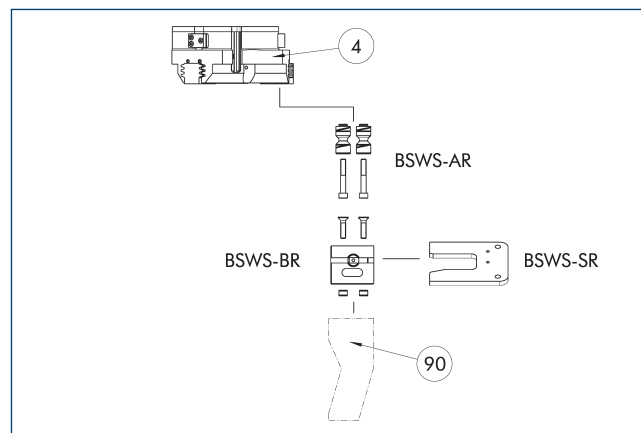

④ Pinze

⑨ Griffe della pinza personalizzate

Se la pressione di esercizio è superiore a 6 bar, è necessario verificare l'idoneità all'uso al di sopra dei limiti di applicazione. È possibile utilizzare unicamente i sistemi elencati nella tabella.

Descrizione	ID	La fornitura comprende
Adattatore sistema di cambio rapido delle ganasce		
BSWS-AR 100	0300094	2
Sistema di cambio rapido delle ganasce		
BSWS-BR 100	1555933	1
Sistema di stoccaggio		
BSWS-SR 100	1555959	1
Set di montaggio per sensore di prossimità		
AS-IN40-BSWS-SR 80/100	1561458	1
Sensore induttivo di prossimità		
IN 40-S-M12	0301574	
IN 40-S-M8	0301474	
INK 40-S	0301555	

① È possibile utilizzare unicamente i sistemi elencati nella tabella.

Campi di applicazione

Serie	Dimensioni	Variante	Idoneità
PZN-plus	100	-1 (6 bar)	■■■■■
PZN-plus	100	-1-AS/1-IS (6 bar)	■■■■■
PZN-plus	100	-2 (6 bar)	■■■□
PZN-plus	100	-2-AS/2-IS (6 bar)	■■■□
PZN-plus	100	-...-KVZ (6 bar)	■■■□
Legenda			
■■■■■	Combinabile senza restrizioni		
■■■□	Utilizzo soggetto a restrizioni (si vedano i limiti di carico)		
□□□□	non combinabile		

I limiti di carico per descrivere i limiti di applicazione possono essere reperiti nel capitolo del catalogo relativo agli accessori corrispondenti.

Ganasce intermedie ZBA L-plus 100

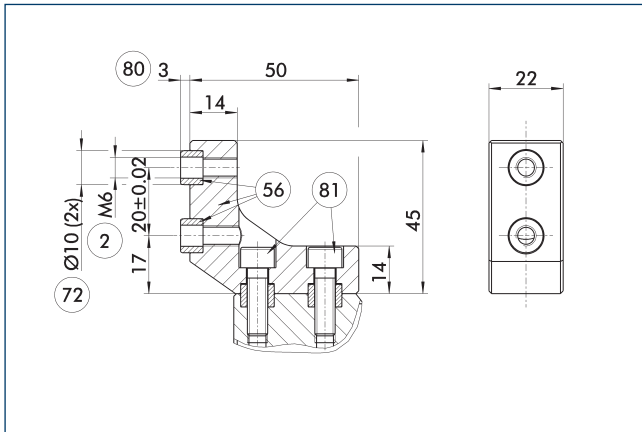

- ② Fissaggio delle dita
- ⑤⑥ Contenuto nella fornitura
- ⑦② Sede per boccola di centraggio
- ⑧① Profondità della bussola di centraggio nella parte da montare
- ⑧① Non contenuto nella fornitura

Le ganasce intermedie ZBA-L-plus consentono di ruotare di 90° il piano di fissaggio dei morsetti riportati. Ciò consente di disegnare e produrre facilmente i morsetti riportati (soprattutto per versioni lunghe) in quanto non sono necessari fori passanti profondi.

Descrizione	ID	Materiale	Interfaccia griffa	La fornitura comprende
Griffa intermedia				
ZBA-L-plus 100	0311742	Alluminio	PGN-plus 100	1

Griffa intermedia universale UZB 100

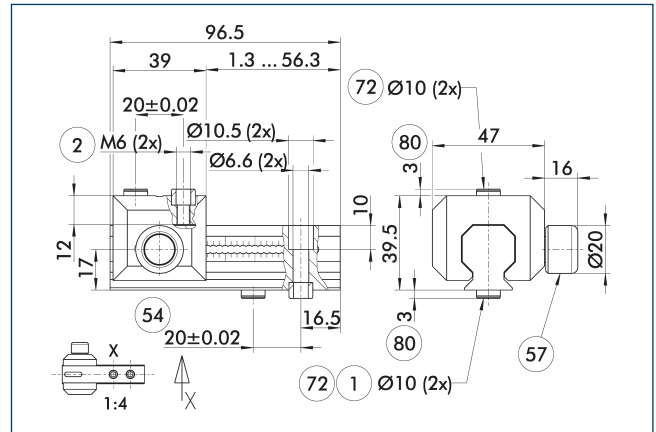

- ① Fissaggio della pinza
- ② Fissaggio delle dita
- ⑤④ Collegamento opzionale a destra o a sinistra
- ⑤⑦ Bloccaggio
- ⑦② Sede per boccola di centraggio
- ⑧① Profondità della bussola di centraggio nella parte da montare

Il disegno mostra la griffa intermedia universale UZB. La slitta completamente rimovibile UZB-S (ordinabile anche separatamente) consente il cambio rapido delle ganasce.

Descrizione	ID	Passo
		[mm]
Griffa intermedia universale		
UZB 100	0300044	2.5
Griffa grezza		
ABR-PGZN-plus 100	0300012	
SBR-PGZN-plus 100	0300022	
Slitta per griffa intermedia universale		
UZB-S 100	5518272	2.5

① Se la pressione di esercizio è superiore a 6 bar, è necessario verificare l'idoneità all'uso al di sopra dei limiti di applicazione.

Campi di applicazione

Serie	Dimensioni	Variante	Idoneità
PZN-plus	100	-1 (6 bar)	■■■■
PZN-plus	100	-1-AS/1-IS (6 bar)	■■□□
PZN-plus	100	-2 (6 bar)	□□□□
PZN-plus	100	-2-AS/2-IS (6 bar)	□□□□
PZN-plus	100	-...-KVZ (6 bar)	□□□□
Legenda			
■■■■	Combinabile senza restrizioni		
■■□□	Utilizzo soggetto a restrizioni (si vedano i limiti di carico)		
□□□□	non combinabile		

I limiti di carico per descrivere i limiti di applicazione possono essere reperiti nel capitolo del catalogo relativo agli accessori corrispondenti.

PZN-plus 100

Pinza universale

Griffe grezze ABR/SBR-PGZN-plus 100

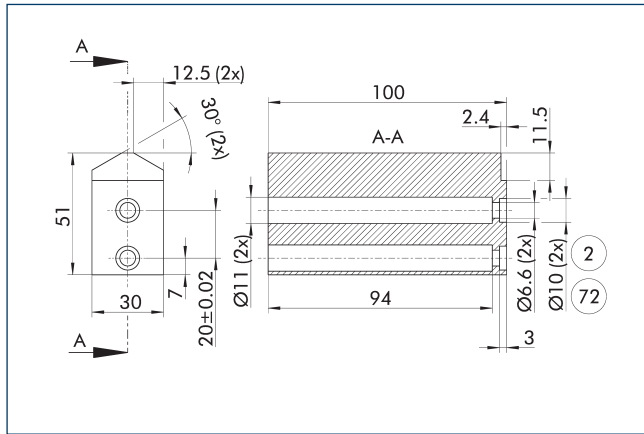

- ② Fissaggio delle dita
- ⑦② Sede per boccia di centraggio

Il disegno mostra la griffa grezza che può essere rialesata a cura del cliente.

Descrizione	ID	Materiale	La fornitura comprende
Griffa grezza			
ABR-PGZN-plus 100	0300012	Alluminio (3.4365)	1
SBR-PGZN-plus 100	0300022	Acciaio (1.7131)	1

① Quando si utilizzano dita grezze, la corsa di chiusura delle singole serie di pinze può essere limitata. Verificare questo in dettaglio in anticipo utilizzando i dati CAD e regolare di conseguenza la rilavorazione delle griffe.

Unità di compensazione della tolleranza TCU

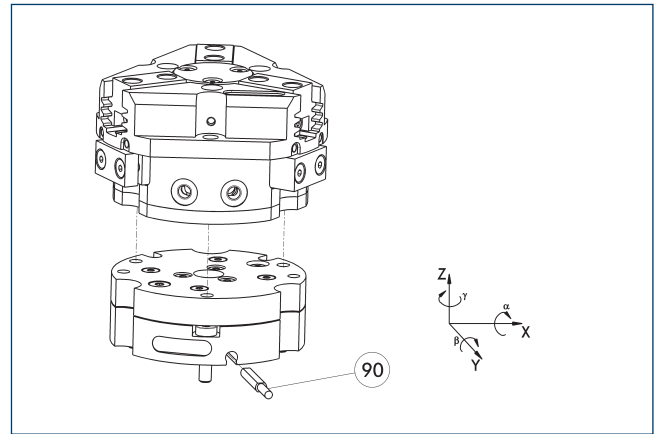

- ⑨⑩ Monitoraggio del bloccaggio

Le pinze possono essere montate direttamente senza piastra adattatrice. Le unità di compensazione della tolleranza e le pinze presentano un piano di fissaggio identico in modo da poter montare tali unità anche in un secondo momento. Tenere conto dell'altezza di ingombro supplementare dovuta all'unità di compensazione della tolleranza. Per informazioni più dettagliate consultare il catalogo sugli accessori robot.

Descrizione	ID	Bloccaggio	Deviazione	Spesso combinato
Unità di compensazione				
TCU-Z-100-2-MV	0324798	Si	±1°/±1°/±1°	●
TCU-Z-100-2-0V	0324799	No	±1°/±1°/±1°	

Unità di compensazione AGE-F

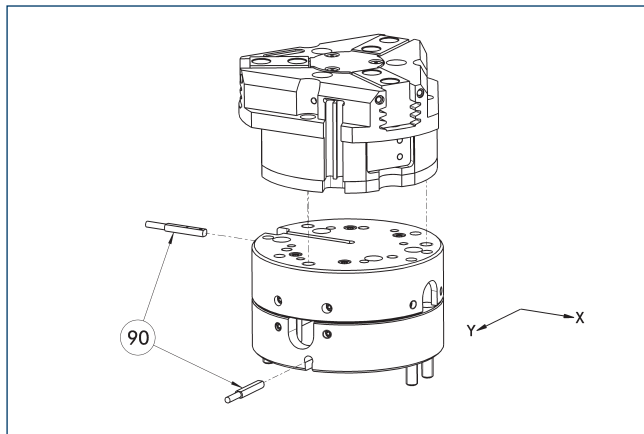

- ⑨⑩ Monitoraggio

Le pinze possono essere montate direttamente senza piastra adattatrice. Per informazioni più dettagliate consultare il catalogo sulle pinze o sugli accessori per la robotica.

Descrizione	ID	Corsa di compensazione XY	Forza di ritorno	Spesso combinato
		[mm]	[N]	
Unità di compensazione				
AGE-F-XY-080-1	0324960	± 5	39	
AGE-F-XY-080-2	0324961	± 5	85	
AGE-F-XY-080-3	0324962	± 5	90	●

Automazione dell'assemblaggio modulare

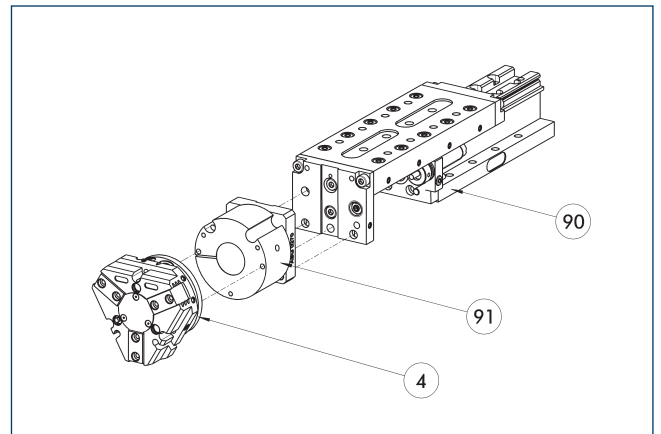

- ④ Pinze
- ⑨⑩ Modulo lineare CLM/KLM/LM/ELP/ELM/ELS/HLM
- ⑨① Piastra adattatrice ASG

Pinze e moduli lineari possono essere combinati con adattatori standard del sistema di assemblaggio modulare. Per maggiori informazioni consultare la sezione "Assemblaggio modulare automatizzato" nel catalogo principale.

Sensore induttivo di prossimità

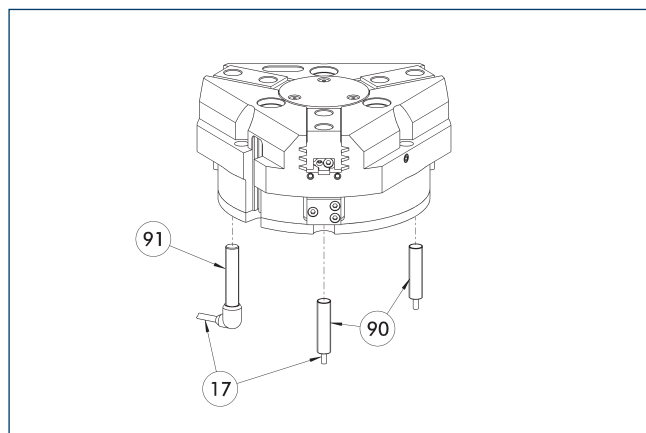

- ⑰ Uscita cavo
- ①⑨ Sensore IN ...-SA
- ①⑩ Sensore IN ...

Installazione diretta del monitoraggio della posizione finale

Descrizione	ID	Spesso combinato
Sensore induttivo di prossimità		
IN 80-S-M12	0301578	
IN 80-S-M8	0301478	●
INK 80-S	0301550	
Interruttore di prossimità induttivo con uscita del cavo laterale		
IN 80-S-M12-SA	0301587	
IN 80-S-M8-SA	0301483	●
INK 80-S-SA	0301566	
Cavo di connessione		
KA BG08-L 3P-0300-PNP	0301622	●
KA BG08-L 3P-0500-PNP	0301623	
KA BG12-L 3P-0500-PNP	30016369	
KA BW08-L 3P-0300-PNP	0301594	
KA BW08-L 3P-0500-PNP	0301502	
KA BW12-L 3P-0300-PNP	0301503	
KA BW12-L 3P-0500-PNP	0301507	
Clip per connettore/presa		
CLI-M12	0301464	
CLI-M8	0301463	
Prolunga per cavo		
KV BG12-SG12 3P-0030-PNP	0301999	
KV BG12-SG12 3P-0060-PNP	0301998	
KV BW08-SG08 3P-0030-PNP	0301495	
KV BW08-SG08 3P-0100-PNP	0301496	
KV BW08-SG08 3P-0200-PNP	0301497	●
KV BW12-SG12 3P-0030-PNP	0301595	
KV BW12-SG12 3P-0100-PNP	0301596	
KV BW12-SG12 3P-0200-PNP	0301597	
Distributori per sensori		
V2-M12	0301776	●
V2-M8	0301775	●
V4-M8	0301746	
V8-M8	0301751	

① Due sensori sono richiesti per ciascuna unità, per il monitoraggio di due posizioni. In alternativa, prolunghe e distributori per sensori sono disponibili. Varianti di prodotto aggiuntive del sensore e ulteriori informazioni e dati tecnici possono essere trovate nel capitolo del catalogo del sistema di sensori.

Sensore per posizioni flessibili

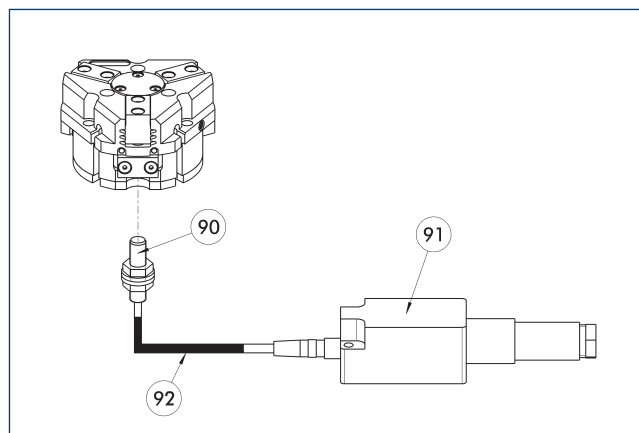

- ①⑨ Sensore FPS-S
- ①⑩ Processore elettronico FPS-F5
- ①⑨ Sensore FPS-S
- ①⑫ Prolunga per cavo

Monitoraggio della posizione flessibile fino a cinque posizioni.

Descrizione	ID	
Set di montaggio per FPS		
AS-FPS-PGZN-plus 100-1	0301634	
AS-FPS-PGZN-plus 100-2/PZB 125	0301635	
Sensore		
FPS-S M8	0301704	
Processore elettronico		
FPS-F5	0301805	
Prolunga per cavo		
KV BG08-SG08 3P-0050	0301598	
KV BG08-SG08 3P-0100	0301599	

① In caso di impiego di un sistema FPS, per ogni pinza sono necessari un sensore FPS (FPS-S) e un processore elettronico (FPS-F5 / F5 T) e, se elencato, un set di montaggio (AS). Le prolunghe per cavi (KV) sono opzionali e disponibili nella parte del catalogo "Accessori".

Interruttore magnetico elettronico MMS

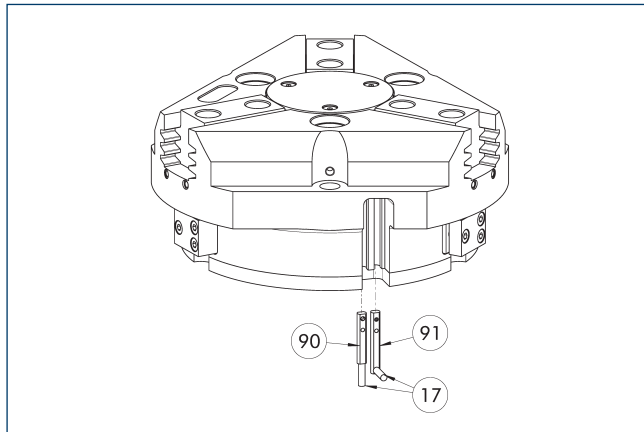

- ⑰ Uscita cavo
- ⑲ Sensore MMS 22...
- ⑲① Sensore MMS 22...-SA

Monitoraggio della posizione finale installato nella scanalatura C.

Descrizione	ID	Spesso combinato
Interruttore magnetico elettronico		
MMS 22-S-M8-PNP	0301032	●
MMSK 22-S-PNP	0301034	
Interruttori magnetici elettronici con uscita cavo laterale		
MMS 22-S-M8-PNP-SA	0301042	●
MMSK 22-S-PNP-SA	0301044	
Interruttore reed		
RMS 22-S-M8	0377720	●
Cavo di connessione		
KA BG08-L 3P-0300-PNP	0301622	●
KA BG08-L 3P-0500-PNP	0301623	
KA BW08-L 3P-0300-PNP	0301594	
KA BW08-L 3P-0500-PNP	0301502	
Clip per connettore/presa		
CLI-M8	0301463	
Prolunga per cavo		
KV BW08-SG08 3P-0030-PNP	0301495	
KV BW08-SG08 3P-0100-PNP	0301496	
KV BW08-SG08 3P-0200-PNP	0301497	●
Distributori per sensori		
V2-M8	0301775	●
V4-M8	0301746	
V8-M8	0301751	

- ⑰ Due sensori sono richiesti per ciascuna unità, per il monitoraggio di due posizioni. In alternativa, prolunghe e distributori per sensori sono disponibili. Varianti di prodotto aggiuntive del sensore e ulteriori informazioni e dati tecnici possono essere trovate nel capitolo del catalogo del sistema di sensori.

Interruttore magnetico programmabile MMS 22-PI1

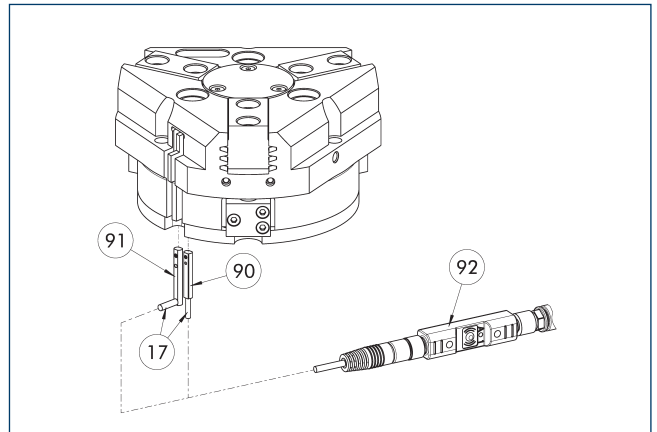

- ⑰ Uscita cavo
- ⑲ Sensore MMS 22 PI1...
- ⑲① Sensore MMS 22...-PI1...-SA
- ⑲② Utensile di teach per connettore ST

Verifica della posizione con una posizione programmabile per ciascun sensore e sistema elettronico integrato nel sensore. Può essere programmato usando la chiave magnetica di programmazione MT (compresa in dotazione, ID 0301030) o tastierino di programmazione ST (opzionale). Monitoraggio della posizione finale installato nella scanalatura C. Se il tastierino di programmazione è elencato nella tabella fornita, la funzione di programmazione è possibile solo con questo strumento.

Descrizione	ID	Spesso combinato
Interruttore magnetico programmabile		
MMS 22-PI1-S-M8-PNP	0301160	●
MMSK 22-PI1-S-PNP	0301162	
Interruttori magnetici programmabili con uscita cavo laterale		
MMS 22-PI1-S-M8-PNP-SA	0301166	●
MMSK 22-PI1-S-PNP-SA	0301168	
Interruttore magnetico programmabile con alloggiamento in acciaio inossidabile		
MMS 22-PI1-S-M8-PNP-HD	0301110	●
MMSK 22-PI1-S-PNP-HD	0301112	
Spina sensore magnetico di programmazione		
ST-MMS 22-PI1-PNP	0301025	

- ⑰ Due sensori sono richiesti per ciascuna unità, per il monitoraggio di due posizioni. In alternativa, prolunghe e distributori per sensori sono disponibili. Varianti di prodotto aggiuntive del sensore e ulteriori informazioni e dati tecnici possono essere trovate nel capitolo del catalogo del sistema di sensori.

Interruttore magnetico programmabile MMS 22-PI2

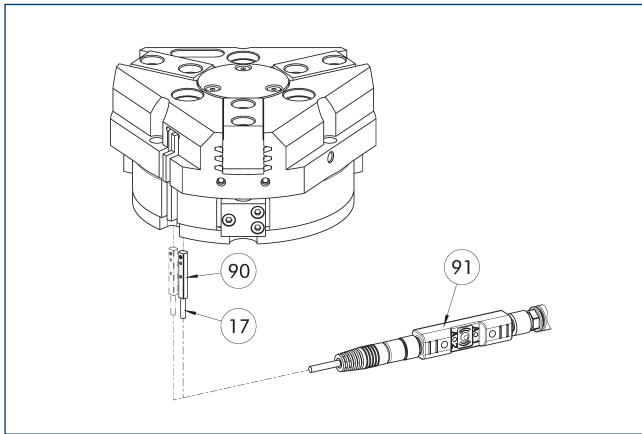

- ①⑦ Uscita cavo
- ①⑩ MMS 22...-PI2-... sensore
- ①⑨ Utensile di teach per connettore ST

Verifica della posizione con due posizioni programmabili per ciascun sensore e sistema elettronico integrato nel sensore. Può essere programmato usando la chiave magnetica di programmazione MT (compresa in dotazione, ID 0301030) o tastierino di programmazione ST (opzionale). Monitoraggio della posizione finale installato nella scanalatura C. Se il tastierino di programmazione è elencato nella tabella fornita, la funzione di programmazione è possibile solo con questo strumento.

Descrizione	ID	Spesso combinato
Interruttore magnetico programmabile		
MMS 22-PI2-S-M8-PNP	0301180	●
MMSK 22-PI2-S-PNP	0301182	
Interruttori magnetici programmabili con uscita cavo laterale		
MMS 22-PI2-S-M8-PNP-SA	0301186	●
MMSK 22-PI2-S-PNP-SA	0301188	
Interruttore magnetico programmabile con alloggiamento in acciaio inossidabile		
MMS 22-PI2-S-M8-PNP-HD	0301130	●
MMSK 22-PI2-S-PNP-HD	0301132	
Spina sensore magnetico di programmazione		
ST-MMS 22-PI2-PNP	0301026	

① Un sensore è richiesto per ciascuna unità, per il monitoraggio di due posizioni. Prolunghe e distributori per sensori sono opzionalmente disponibili. Varianti di prodotto aggiuntive del sensore e ulteriori informazioni e dati tecnici possono essere trovati nel capitolo del catalogo del sistema di sensori.

Interruttori magnetici programmabili MMS-P

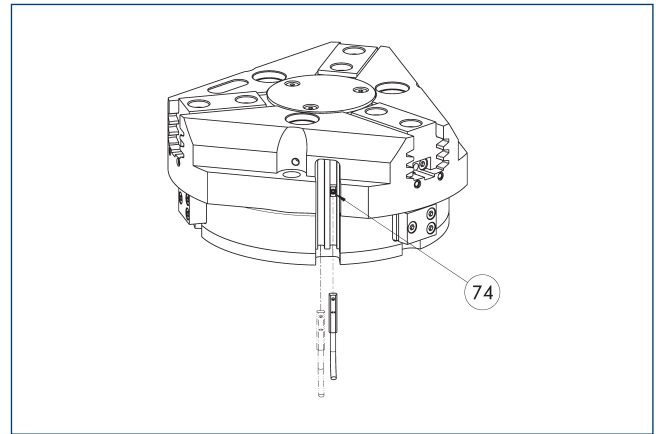

- ①④ Limite arresto per sensore

Verifica della posizione con due posizioni programmabili per ciascun sensore. Monitoraggio della posizione finale installato nella scanalatura C.

Descrizione	ID	Spesso combinato
Interruttore magnetico programmabile		
MMSK-P 22-S-PNP	0301371	
MMS-P 22-S-M8-PNP	0301370	●
Cavo di connessione		
KA GLN0804-LK-00500-A	0307767	●
KA GLN0804-LK-01000-A	0307768	
KA WLN0804-LK-00500-A	0307765	
KA WLN0804-LK-01000-A	0307766	
Clip per connettore/presa		
CLI-M8	0301463	
Distributori per sensori		
V2-M8-4P-2XM8-3P	0301380	

① Un sensore è richiesto per ciascuna unità, per il monitoraggio di due posizioni. Prolunghe e distributori per sensori sono opzionalmente disponibili. Varianti di prodotto aggiuntive del sensore e ulteriori informazioni e dati tecnici possono essere trovati nel capitolo del catalogo del sistema di sensori.

PZN-plus 100

Pinza universale

Interruttore magnetico programmabile MMS-I0-Link

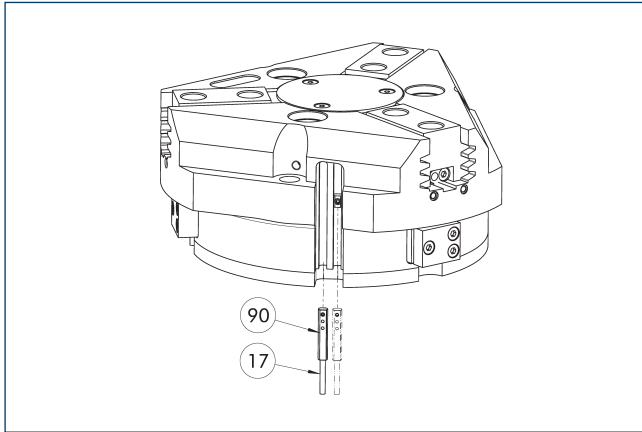

17 Uscita cavo

90 Sensore MMS 22-I0L-...

Sensore per il monitoraggio della multiposizione attraverso il rilevamento della corsa completa della pinza. Il sensore è montato direttamente nella scanalatura a C della pinza. Il sensore è programmato per la pinza tramite l'interfaccia I0-Link o il tastierino di programmazione ST (non incluso nella fornitura, ID 0301026). Non è possibile programmare il sensore utilizzando l'utensile magnetico di teach. Per il funzionamento è richiesto un master I0-Link.

Descrizione	ID	
Interruttore magnetico programmabile		
MMS 22-I0L-M08	0315830	
MMS 22-I0L-M12	0315835	

① Per ciascuna pinza è necessario un sensore. Non occorre alcun set di montaggio supplementare - la pinza è equipaggiata di serie per l'impiego del sensore. Ulteriori informazioni e dati tecnici possono essere trovati nel capitolo del catalogo del sistema di sensori.

Sensore di posizionamento analogico APS-Z80

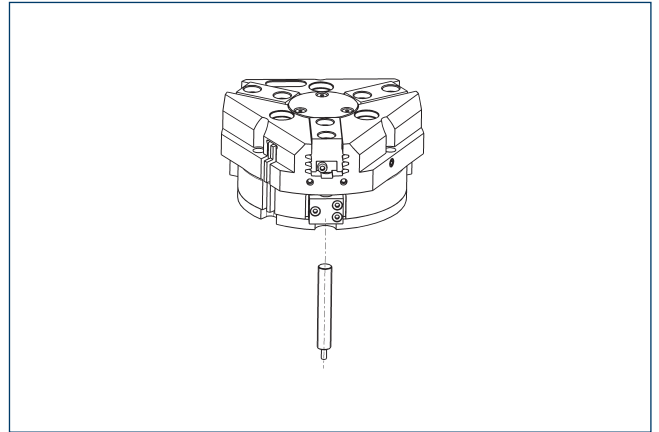

Misurazione senza contatto, monitoraggio multi-posizione analogico per un numero infinito di posizioni.

Descrizione	ID	Spesso combinato
Set di montaggio per APS-Z80		
AS-APS-Z80-PGZN-plus 100-1	0302109	
AS-APS-Z80-PGZN-plus 100-2	0302110	
Sensore di posizione analogico		
APS-Z80-K	0302072	
APS-Z80-M8	0302070	●

① Se s'impiega un sistema APS, per ogni pinza sono necessari un set di montaggio (AS-APS-Z80) e un sensore APS-Z80. La risoluzione del sensore può essere inferiore nelle aree periferiche della pinza. È possibile trovare ulteriori informazioni sul prodotto nel manuale d'uso.

Interruttori reed cilindrici

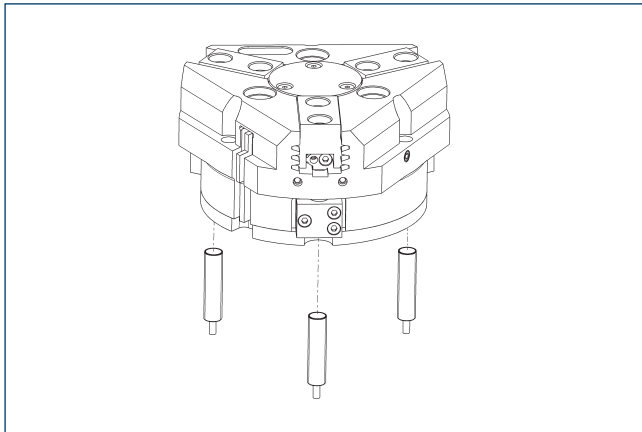

Monitoraggio della posizione finale installato tramite set di fissaggio

Descrizione	ID	
Set di montaggio per sensore di prossimità		
AS-RMS 80 PGN/PZN-plus 100/125	0377726	
Interruttore reed		
RMS 80-S-M8	0377721	

① Per ogni unità sono richiesti due sensori (contatto normalmente aperto) e come opzione sono disponibili i cavi di prolunga. Il set di montaggio deve essere ordinato in maniera opzionale come accessorio. Sono necessari due set di montaggio per ogni pinza. Vi preghiamo di notare che il raggio minimo di curvatura consentito per i cavi dei sensori è generalmente di 35 mm.

PZN-plus 125

Pinza universale



Forza di presa per presa esterna

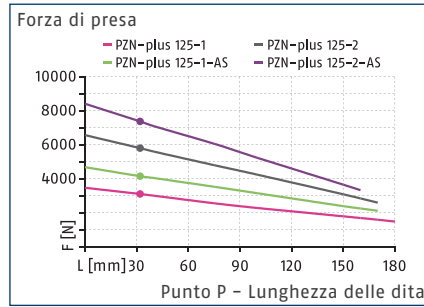

Forza di presa per presa interna

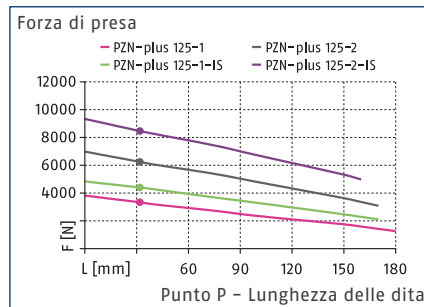

Dimensioni e carichi massimi

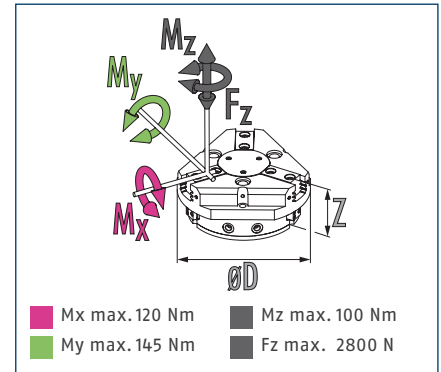

① Le coppie e le forze indicate sono valori statici, valgono per ciascuna ganascia base e possono subentrare contemporaneamente. I carichi possono aggiungersi alla coppia generata dalla stessa forza di presa.

Dati tecnici

Descrizione		PZN-plus 125-1	PZN-plus 125-2	PZN-plus 125-1-AS	PZN-plus 125-2-AS	PZN-plus 125-1-IS	PZN-plus 125-2-IS
ID		0303313	0303413	0303513	0303613	0303543	0303643
Corsa per griffa	[mm]	13	6	13	6	13	6
Forza di apertura/chiusura	[N]	3100/3330	5800/6240	4150/-	7970/-	-/4400	-/8450
Forza min. prodotta dalla molla	[N]			1050	2170	1070	2210
Peso	[kg]	2.47	2.47	3.34	3.34	3.34	3.34
Peso del pezzo raccomandato	[kg]	15.5	29	15.5	29	15.5	29
Volume del cilindro per corsa doppia	[cm ³]	230	230	383	383	383	383
Pressione d'esercizio min./nom./max.	[bar]	2/6/8	2/6/8	4/6/6.5	4/6/6.5	4/6/6.5	4/6/6.5
pressione min. / max. aria di sbarramento	[bar]	0.5/1	0.5/1	0.5/1	0.5/1	0.5/1	0.5/1
Tempo di apertura/chiusura	[s]	0.2/0.2	0.2/0.2	0.17/0.35	0.17/0.35	0.35/0.17	0.35/0.17
Tempo di chiusura/apertura con molla	[s]			0.40	0.40	0.40	0.40
Lunghezza griffe max. consentita	[mm]	180	170	170	160	170	160
Peso max. consentito per griffa	[kg]	2.1	2.1	2.1	2.1	2.1	2.1
Classe di protezione IP		40	40	40	40	40	40
Temperatura ambiente min/max	[°C]	5/90	5/90	5/90	5/90	5/90	5/90
Precisione di ripetibilità	[mm]	0.01	0.01	0.01	0.01	0.01	0.01
Dimensioni Ø D x Z	[mm]	150 x 67	150 x 67	150 x 91.5	150 x 91.5	150 x 91.5	150 x 91.5
Opzioni e loro caratteristiche							
Versione antipolvere		37303313	37303413	37303513	37303613	37303543	37303643
Classe di protezione IP		64	64	64	64	64	64
Peso	[kg]	2.9	2.9	3.7	3.7	3.7	3.7
Versione protetta dalla corrosione		38303313	38303413	38303513	38303613	38303543	38303643
Versione per temperatura elevata		39303313	39303413	39303513	39303613	39303543	39303643
Temperatura ambiente min/max	[°C]	5/130	5/130	5/130	5/130	5/130	5/130
Versione booster		0372204	0372214	0372224		0372244	
Forza di apertura/chiusura	[N]	5209/5450	9674/10489	6097/-		-/6565	
Peso	[kg]	3.7	3.7	4.5		4.5	
Pressione massima	[bar]	6	6	6		6	
Lunghezza griffe max. consentita	[mm]	125	100	100		100	
Versione di precisione		0303343	0303443	0303493	0303593		

① Potrebbe impiegare alcune centinaia di cicli di presa prima che sia disponibile tutta la forza di presa (come indicato nella tabella dei dati).

Vista principale

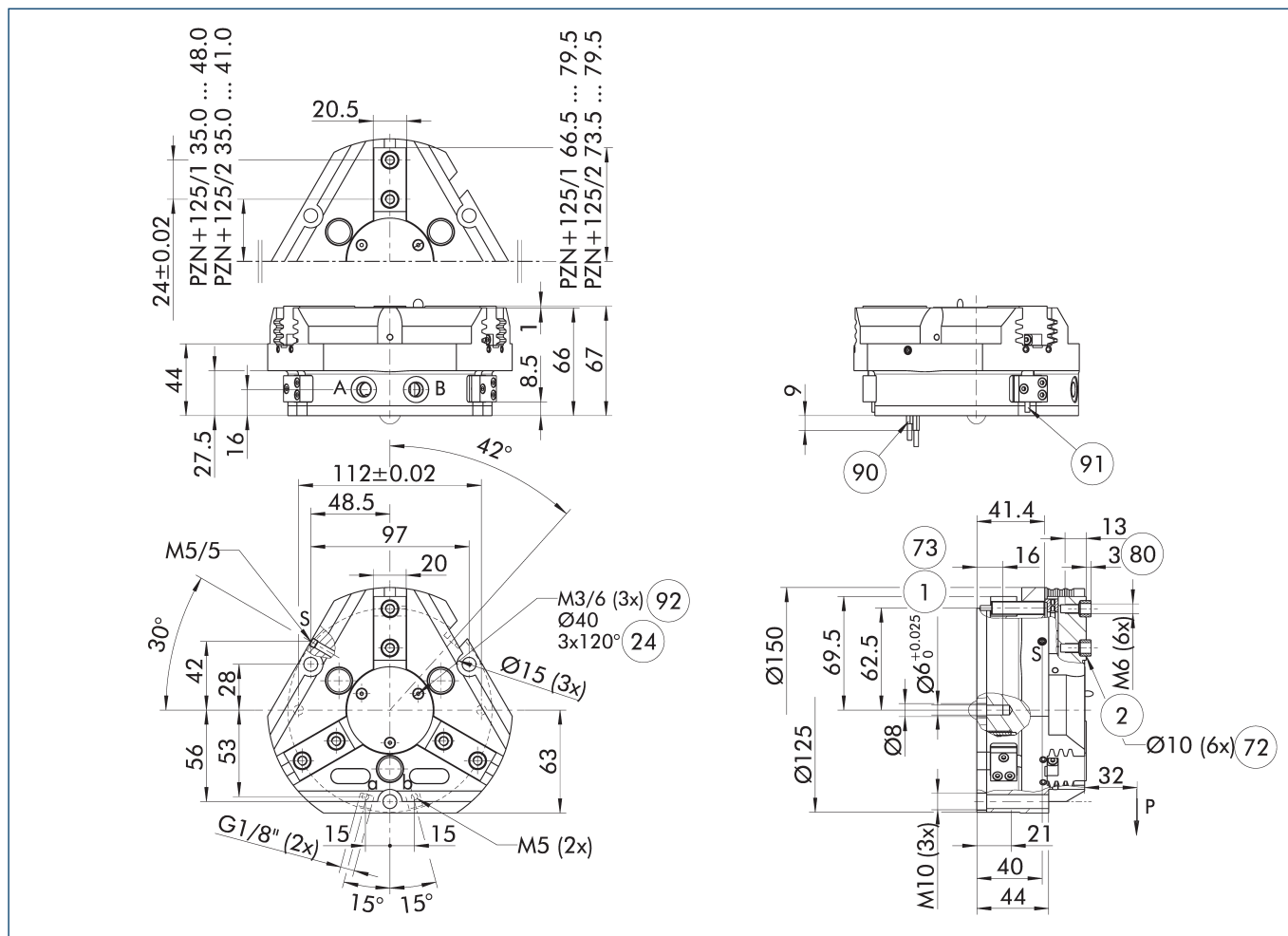

Il disegno mostra il modello base di pinza con griffa chiusa senza considerare le opzioni descritte di seguito.

① In alternativa/in aggiunta al mantenimento della forza di presa meccanica caricato a molla, la valvola di mantenimento pressione SDV-P può essere usata per presa interna ed esterna (vedere la sezione del catalogo "Accessori").

- | | |
|--|---|
| A, a Collegamento principale/
diretto, apertura pinza | ⑦③ Accoppiamento per spine di
centraggio |
| B, b Collegamento principale/
diretto, chiusura pinza | ⑧① Profondità della bussola di
centraggio nella parte da
montare |
| S Collegamento per la
pressurizzazione | ⑨① Sensore MMS 22... |
| ① Fissaggio della pinza | ⑨② Sensore IN ... |
| ② Fissaggio delle dita | ⑨② Filetto sotto la copertura per
fissaggio di componenti
esterni |
| ②④ Circonferenza fori | |
| ②⑤ Sede per boccia di centraggio | |

PZN-plus 125

Pinza universale

Collegamento diretto senza tubo flessibile M5

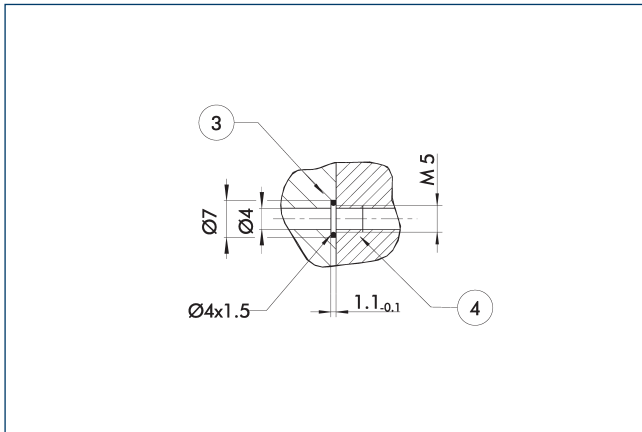

- ③ Piastra adattatrice ④ Pinze

Il collegamento diretto serve per l'alimentazione dell'aria senza tubi flessibili. La pressione viene trasmessa infatti attraverso i fori della piastra di interfaccia.

Versione AS/IS per il mantenimento della forza di presa

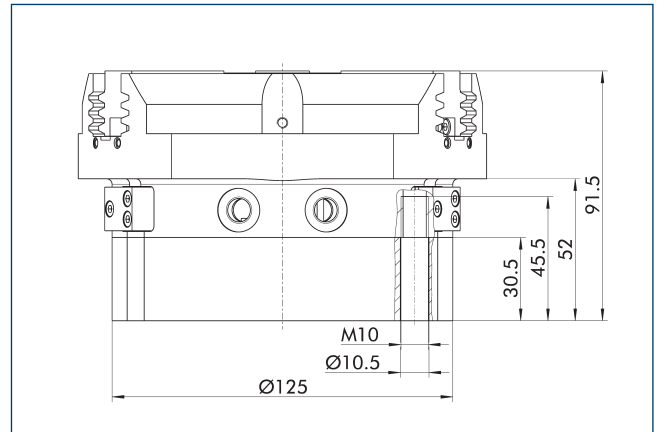

Il dispositivo di mantenimento della forza di presa garantisce una forza minima di presa anche in caso di perdita di pressione. Nella variante AS/S questa agisce come forza di chiusura, e nella variante IS come forza di apertura. Inoltre, il mantenimento della forza di presa si può usare per aumentare la forza stessa di presa o semplicemente per una presa a effetto semplice.

Versione antipolvere

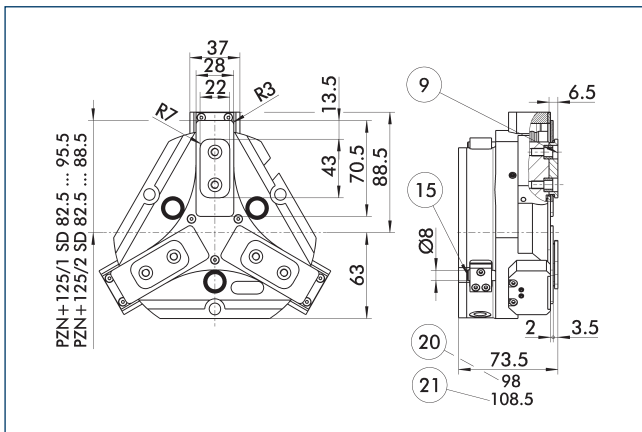

- ⑨ Per la figura dell'avvitamento ⑳ Per la versione AS/S vedere la versione base
 ⑮ Bulloni di tenuta ㉑ Per la versione KVZ

L'opzione "Antipolvere" aumenta il grado di protezione contro sostanze penetranti. Il piano di fissaggio delle dita si sposta dell'altezza della griffa intermedia. La lunghezza delle griffe inoltre deve essere misurata a partire dal bordo superiore del corpo della pinza.

Versione booster

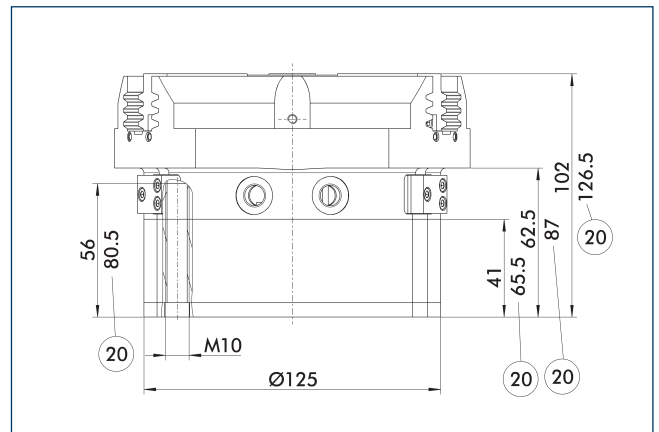

- ㉒ Per la versione AS/S

Il cilindro amplificatore di potenza KVZ aumenta la forza di presa in apertura e chiusura. Un secondo pistone collegato in serie aumenta la forza sul sistema a piani inclinati. Fare attenzione eventualmente all'altezza di ingombro aggiuntiva in combinazione con un dispositivo di mantenimento della forza di presa.

Versione di precisione

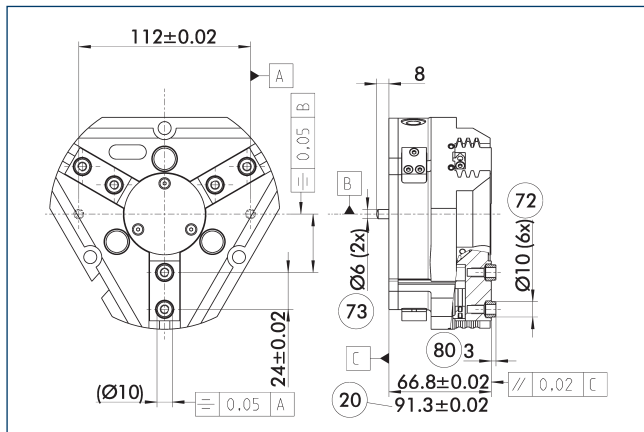

- ②① Per la versione AS/S
- ⑦② Sede per boccia di centraggio
- ⑦③ Accoppiamento per spine di centraggio
- ⑧① Profondità della bussola di centraggio nella parte da montare

Le tolleranze indicate si riferiscono solo alle varianti delle versioni di precisione riportate nelle tabelle dati tecniche. Tutte le altre varianti delle versioni di precisione sono possibili su richiesta.

Pressore a molla

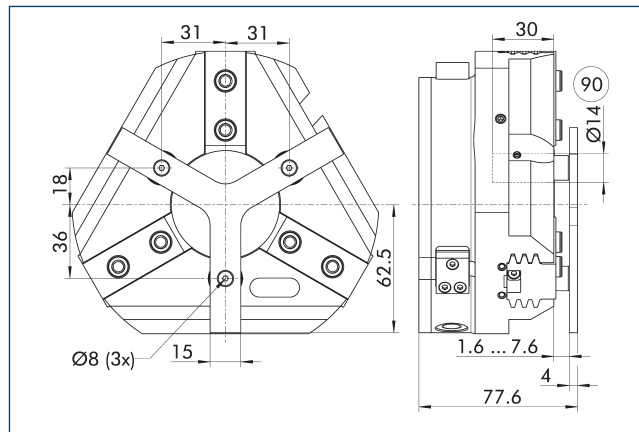

- ⑨① Perno di guida

Per il posizionamento a molla del pezzo in battuta dopo l'apertura della pinza. Sviluppato specificatamente per il carico di macchine utensili.

Descrizione	ID	Corsa [mm]	Forza min. [N]
Pressore a molla			
A-PZN-plus/DPZ-plus 125	0303723	6	105

- ① Il pressore non è combinabile con l'opzione antipolvere. Si prega di consultarci in merito ad un pressore personalizzato.

Valvola di mantenimento pressione SDV-P

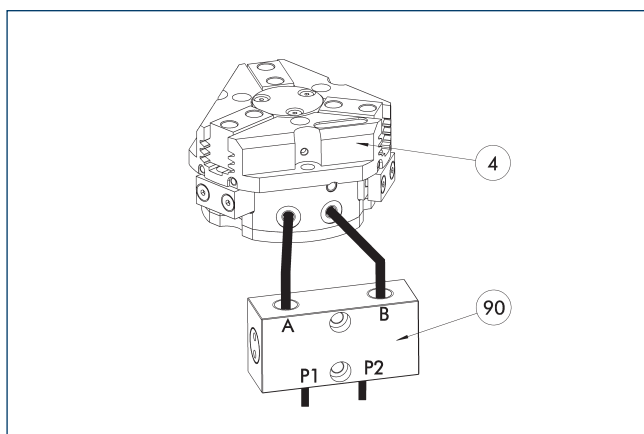

- ④ Pinze
- ⑨① Valvola di mantenimento pressione SDV-P

In situazioni di arresto d'emergenza, la valvole di mantenimento pressione SDV-P garantisce il mantenimento provvisorio della pressione presente nella camera del pistone di moduli pneumatici di presa, di rotazione, lineari e di cambio rapido.

Descrizione	ID	Diametro consigliato tubo flessibile [mm]
Valvola di mantenimento pressione		
SDV-P 07	0403131	8
Valvola di mantenimento pressione con bullone di sfiato		
SDV-P 07-E	0300121	8

- ① Per raggiungere il tempo di chiusura e apertura specificato per ogni variante di pinza, è necessario utilizzare il diametro del tubo consigliato. L'assegnazione diretta della rispettiva variante della pinza di presa per l'SDV-P è disponibile sul sito www.schunk.com.

Dispositivo pneumatico di posizionamento PPD

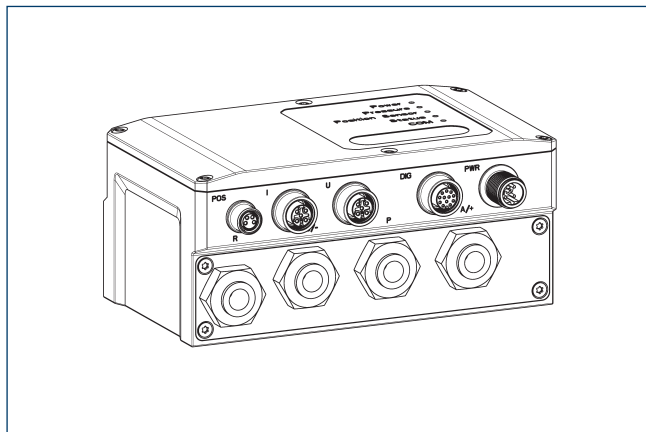

Il PPD consente flessibilità in tutte le applicazioni con pinze pneumatiche grazie al posizionamento libero, alla forza di presa e alla regolazione della velocità.

Descrizione	ID	
Dispositivo pneumatico di posizionamento		
PPD 20-IO-L	1540700	
Piastra adattatrice		
A GGN0804-1204-A	1540691	
Cavo di collegamento IO-Link		
KA GGN1205-1212-IO-L-00100-A	1540697	
Cavo di connessione dell'alimentazione - compatibile con cavo guida		
KA GLN12B05-LK-01000-A	1540660	
Prolunga per cavo		
KV GGN0804-IO-00150-A	1540662	
KV GGN0804-IO-00300-A	1540663	
Kit di montaggio		
Kit di montaggio PPD	1540705	

ⓘ Oltre al PPD è necessario un sensore di posizione (sensore SCHUNK IO-Link o sensore analogico (4...20 mA)).

Copertura protettiva HUE PZN-plus 125

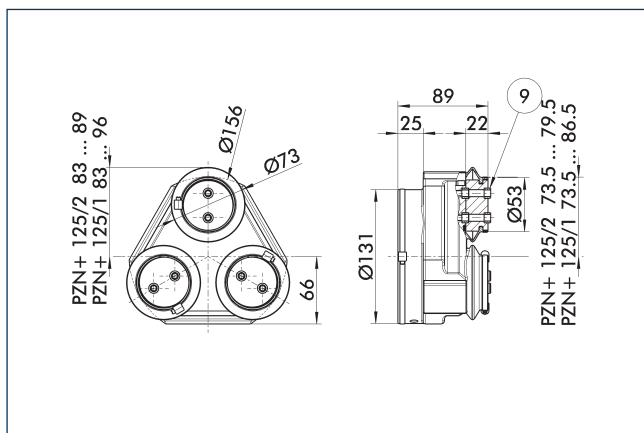

9 Per la figura dell'avvitamento vedere la versione base

La guaina protettiva HUE protegge completamente la pinza da azioni esterne. La guaina è adatta per applicazioni fino a IP65 nel caso in cui venga fornita una sigillatura aggiuntiva del fondo della guaina. Per informazioni dettagliate, si prega di fare riferimento alla serie HUE. Lo schema di collegamento si sposta dell'altezza della griffa intermedia.

Descrizione	ID	Classe di protezione IP
Cappuccio di protezione		
HUE PZN-plus 125	0303483	65

1 Non è possibile un monitoraggio induttivo della pinza in relazione alla copertura protettiva HUE. SCHUNK raccomanda l'uso di sensori magnetici approvati per la relativa versione della pinza.

Sistemi BSWS di sostituzione rapida delle griffe

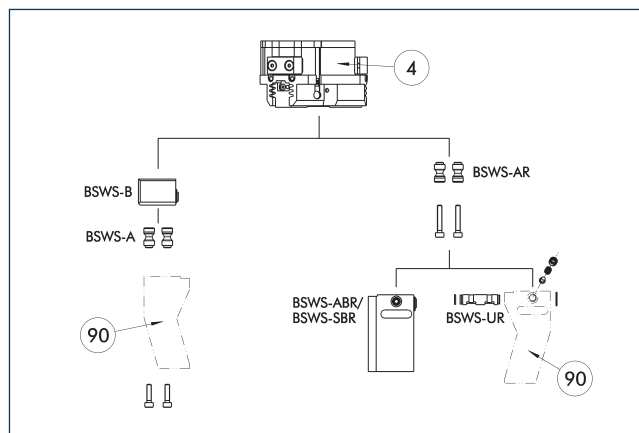

4 Pinze

90 Griffe della pinza personalizzate

Esistono diversi sistemi di cambio rapido delle ganasce per la pinza. Per informazioni dettagliate fare riferimento al prodotto corrispondente

Descrizione	ID	La fornitura comprende
Adattatore sistema di cambio rapido delle ganasce		
BSWS-A 125	0303028	2
BSWS-AR 125	0300095	2
Sistema di cambio rapido delle ganasce		
BSWS-B 125	0303029	1
Dita grezze con sistema di cambio rapido delle griffe		
BSWS-ABR-PGZN-plus 125	0300075	1
BSWS-SBR-PGZN-plus 125	0300085	1
Meccanismo del sistema di cambio rapido delle griffe		
BSWS-UR 125	0302994	1

1 Se la pressione di esercizio è superiore a 6 bar, è necessario verificare l'idoneità all'uso al di sopra dei limiti di applicazione. È possibile utilizzare unicamente i sistemi elencati nella tabella.

Campi di applicazione

Serie	Dimensioni	Variante	Idoneità
PZN-plus	125	-1 (6 bar)	■■■■■
PZN-plus	125	-1-AS/1-IS (6 bar)	■■■■■
PZN-plus	125	-2 (6 bar)	■■■■■
PZN-plus	125	-2-AS/2-IS (6 bar)	■■■■■
PZN-plus	125	-...-KVZ (6 bar)	■■■■■

Legenda	
■■■■■	Combinabile senza restrizioni
■■■■■	Utilizzo soggetto a restrizioni (si vedano i limiti di carico)
□□□□	non combinabile

I limiti di carico per descrivere i limiti di applicazione possono essere reperiti nel capitolo del catalogo relativo agli accessori corrispondenti.

PZN-plus 125

Pinza universale

Sistema di cambio rapido delle griffe BSWS-M

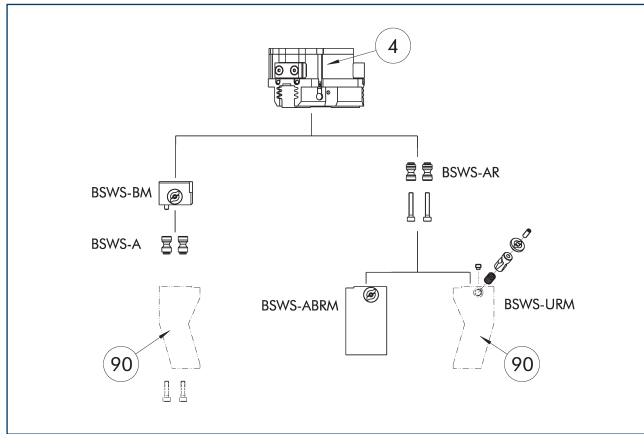

④ Pinze

⑨ Griffe della pinza personalizzate

Esistono diversi sistemi di cambio rapido delle ganasce per la pinza. Per informazioni dettagliate fare riferimento al prodotto corrispondente

Descrizione	ID	La fornitura comprende
Adattatore sistema di cambio rapido delle ganasce		
BSWS-A 125	0303028	2
BSWS-AR 125	0300095	2
Sistema di cambio rapido delle ganasce		
BSWS-BM 125	1302006	1
Dita grezze con sistema di cambio rapido delle griffe		
BSWS-ABRM-PGZN-plus 125	1420854	1
Meccanismo del sistema di cambio rapido delle griffe		
BSWS-URM 125	1398404	1

① Se la pressione di esercizio è superiore a 6 bar, è necessario verificare l'idoneità all'uso al di sopra dei limiti di applicazione. È possibile utilizzare unicamente i sistemi elencati nella tabella.

Campi di applicazione

Serie	Dimensioni	Variante	Idoneità
PZN-plus	125	-1 (6 bar)	■■■■■
PZN-plus	125	-1-AS/1-IS (6 bar)	■■■■■
PZN-plus	125	-2 (6 bar)	■■■■■
PZN-plus	125	-2-AS/2-IS (6 bar)	■■■□□
PZN-plus	125	-...-KVZ (6 bar)	■■■□□
Legenda			
■■■■■	Combinabile senza restrizioni		
■■■□□	Utilizzo soggetto a restrizioni (si vedano i limiti di carico)		
□□□□	non combinabile		

I limiti di carico per descrivere i limiti di applicazione possono essere reperiti nel capitolo del catalogo relativo agli accessori corrispondenti.

Sistema di cambio rapido griffe BSWS-R

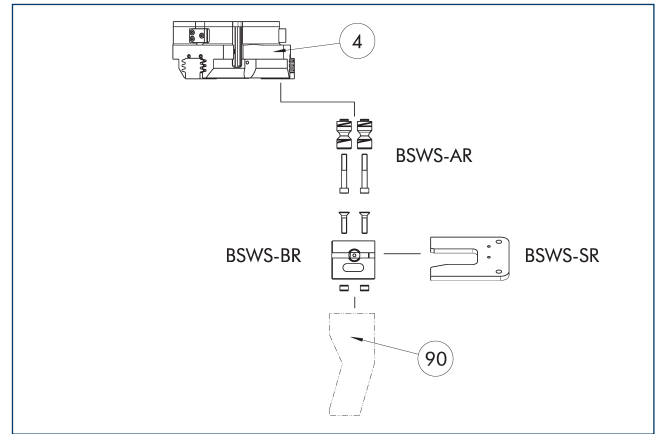

④ Pinze

⑨ Griffe della pinza personalizzate

Se la pressione di esercizio è superiore a 6 bar, è necessario verificare l'idoneità all'uso al di sopra dei limiti di applicazione. È possibile utilizzare unicamente i sistemi elencati nella tabella.

Descrizione	ID	La fornitura comprende
Adattatore sistema di cambio rapido delle ganasce		
BSWS-AR 125	0300095	2
Sistema di cambio rapido delle ganasce		
BSWS-BR 125	1555937	1
Sistema di stoccaggio		
BSWS-SR 125	1555972	1
Set di montaggio per sensore di prossimità		
AS-IN80-BSWS-SR 125/160	1561467	1
Sensore induttivo di prossimità		
IN 80-S-M12	0301578	
IN 80-S-M8	0301478	
INK 80-S	0301550	

① È possibile utilizzare unicamente i sistemi elencati nella tabella.

Campi di applicazione

Serie	Dimensioni	Variante	Idoneità
PZN-plus	125	-1 (6 bar)	■■■■■
PZN-plus	125	-1-AS/1-IS (6 bar)	■■■■■
PZN-plus	125	-2 (6 bar)	■■■■■
PZN-plus	125	-2-AS/2-IS (6 bar)	■■■□□
PZN-plus	125	-...-KVZ (6 bar)	■■■□□
Legenda			
■■■■■	Combinabile senza restrizioni		
■■■□□	Utilizzo soggetto a restrizioni (si vedano i limiti di carico)		
□□□□	non combinabile		

I limiti di carico per descrivere i limiti di applicazione possono essere reperiti nel capitolo del catalogo relativo agli accessori corrispondenti.

Ganasce intermedie ZBA L-plus 125

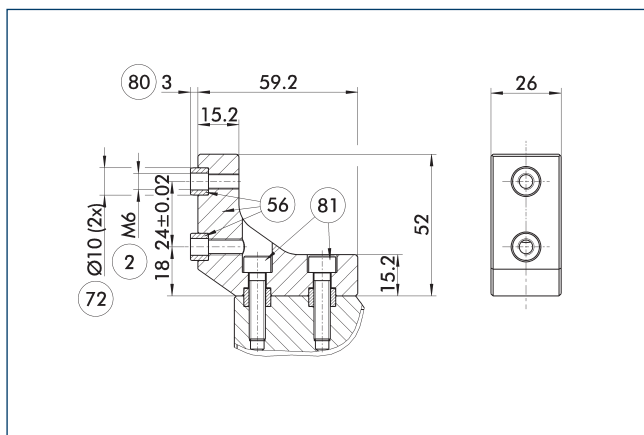

- ② Fissaggio delle dita
- ⑤⑥ Contenuto nella fornitura
- ⑦② Sede per boccia di centraggio
- ⑧① Profondità della bussola di centraggio nella parte da montare
- ⑧① Non contenuto nella fornitura

Le ganasce intermedie ZBA-L-plus consentono di ruotare di 90° il piano di fissaggio dei morsetti riportati. Ciò consente di disegnare e produrre facilmente i morsetti riportati (soprattutto per versioni lunghe) in quanto non sono necessari fori passanti profondi.

Descrizione	ID	Materiale	Interfaccia griffa	La fornitura comprende
Griffa intermedia				
ZBA-L-plus 125	0311752	Alluminio	PGN-plus 125	1

Griffa intermedia universale UZB 125

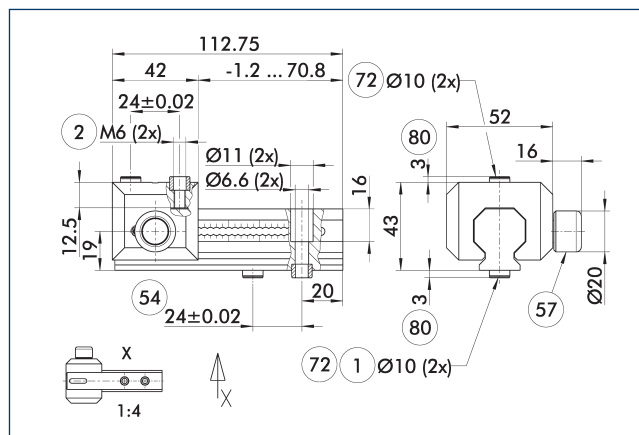

- ① Fissaggio della pinza
- ② Fissaggio delle dita
- ⑤④ Collegamento opzionale a destra o a sinistra
- ⑤⑦ Bloccaggio
- ⑦② Sede per boccia di centraggio
- ⑧① Profondità della bussola di centraggio nella parte da montare

Il disegno mostra la griffa intermedia universale UZB. La slitta completamente rimovibile UZB-S (ordinabile anche separatamente) consente il cambio rapido delle ganasce.

Descrizione	ID	Passo
		[mm]
Griffa intermedia universale		
UZB 125	0300045	3
Griffa grezza		
ABR-PGZN-plus 125	0300013	
SBR-PGZN-plus 125	0300023	
Slitta per griffa intermedia universale		
UZB-S 125	5518273	3

① Se la pressione di esercizio è superiore a 6 bar, è necessario verificare l'idoneità all'uso al di sopra dei limiti di applicazione.

Campi di applicazione

Serie	Dimensioni	Variante	Idoneità
PZN-plus	125	-1 (6 bar)	■■■■
PZN-plus	125	-1-AS/1-IS (6 bar)	■■□□
PZN-plus	125	-2 (6 bar)	□□□□
PZN-plus	125	-2-AS/2-IS (6 bar)	□□□□
PZN-plus	125	-...-KVZ (6 bar)	□□□□
Legenda			
■■■■	Combinabile senza restrizioni		
■■□□	Utilizzo soggetto a restrizioni (si vedano i limiti di carico)		
□□□□	non combinabile		

I limiti di carico per descrivere i limiti di applicazione possono essere reperiti nel capitolo del catalogo relativo agli accessori corrispondenti.

PZN-plus 125

Pinza universale

Griffe grezze ABR/SBR-PGZN-plus 125

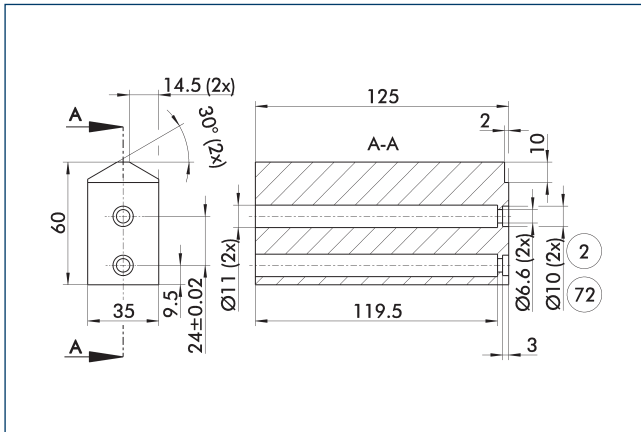

- ② Fissaggio delle dita
- ⑦② Sede per boccia di centraggio

Il disegno mostra la griffa grezza che può essere rialesata a cura del cliente.

Descrizione	ID	Materiale	La fornitura comprende
Griffa grezza			
ABR-PGZN-plus 125	0300013	Alluminio (3.4365)	1
SBR-PGZN-plus 125	0300023	Acciaio (1.7131)	1

- ① Quando si utilizzano dita grezze, la corsa di chiusura delle singole serie di pinze può essere limitata. Verificare questo in dettaglio in anticipo utilizzando i dati CAD e regolare di conseguenza la rilavorazione delle griffe.

Unità di compensazione della tolleranza TCU

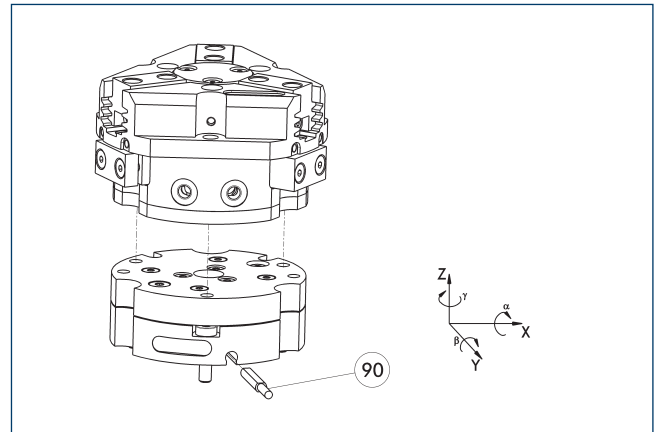

- ⑨⑩ Monitoraggio del bloccaggio

Le pinze possono essere montate direttamente senza piastra adattatrice. Le unità di compensazione della tolleranza e le pinze presentano un piano di fissaggio identico in modo da poter montare tali unità anche in un secondo momento. Tenere conto dell'altezza di ingombro supplementare dovuta all'unità di compensazione della tolleranza. Per informazioni più dettagliate consultare il catalogo sugli accessori robot.

Descrizione	ID	Bloccaggio	Deviazione	Spesso combinato
Unità di compensazione				
TCU-Z-125-3-MV	0324820	Sì	$\pm 1^\circ / \pm 1^\circ / \pm 1^\circ$	●
TCU-Z-125-3-0V	0324821	No	$\pm 1^\circ / \pm 1^\circ / \pm 1^\circ$	

Unità di compensazione AGE-F

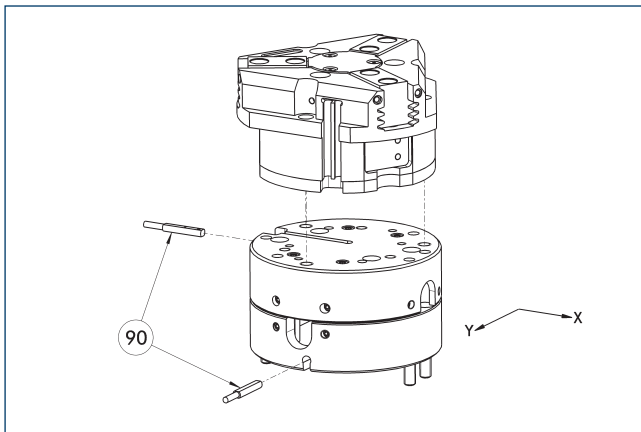

- ⑨⑩ Monitoraggio

Le pinze possono essere montate direttamente senza piastra adattatrice. Per informazioni più dettagliate consultare il catalogo sulle pinze o sugli accessori per la robotica.

Descrizione	ID	Corsa di compensazione XY	Forza di ritorno	Spesso combinato
		[mm]	[N]	
Unità di compensazione				
AGE-F-XY-080-1	0324960	± 5	39	
AGE-F-XY-080-2	0324961	± 5	85	
AGE-F-XY-080-3	0324962	± 5	90	●

Sensore induttivo di prossimità

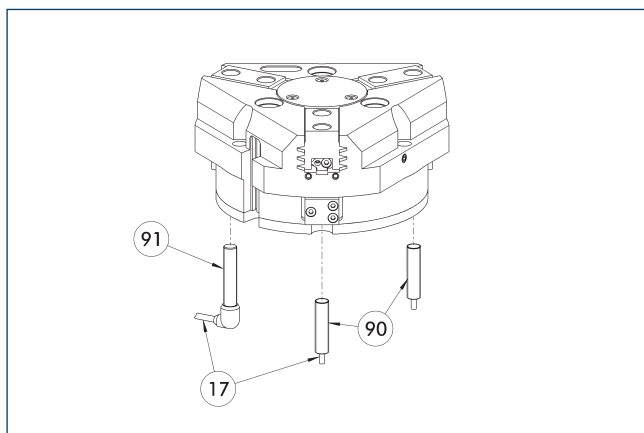

- 17 Uscita cavo 91 Sensore IN ...-SA
 90 Sensore IN ...

Installazione diretta del monitoraggio della posizione finale

Descrizione	ID	Spesso combinato
Sensore induttivo di prossimità		
IN 80-S-M12	0301578	
IN 80-S-M8	0301478	●
INK 80-S	0301550	
Interruttore di prossimità induttivo con uscita del cavo laterale		
IN 80-S-M12-SA	0301587	
IN 80-S-M8-SA	0301483	●
INK 80-S-SA	0301566	
Cavo di connessione		
KA BG08-L 3P-0300-PNP	0301622	●
KA BG08-L 3P-0500-PNP	0301623	
KA BG12-L 3P-0500-PNP	30016369	
KA BW08-L 3P-0300-PNP	0301594	
KA BW08-L 3P-0500-PNP	0301502	
KA BW12-L 3P-0300-PNP	0301503	
KA BW12-L 3P-0500-PNP	0301507	
Clip per connettore/presa		
CLI-M12	0301464	
CLI-M8	0301463	
Prolunga per cavo		
KV BG12-SG12 3P-0030-PNP	0301999	
KV BG12-SG12 3P-0060-PNP	0301998	
KV BW08-SG08 3P-0030-PNP	0301495	
KV BW08-SG08 3P-0100-PNP	0301496	
KV BW08-SG08 3P-0200-PNP	0301497	●
KV BW12-SG12 3P-0030-PNP	0301595	
KV BW12-SG12 3P-0100-PNP	0301596	
KV BW12-SG12 3P-0200-PNP	0301597	
Distributori per sensori		
V2-M12	0301776	●
V2-M8	0301775	●
V4-M8	0301746	
V8-M8	0301751	

① Due sensori sono richiesti per ciascuna unità, per il monitoraggio di due posizioni. In alternativa, prolunghe e distributori per sensori sono disponibili. Varianti di prodotto aggiuntive del sensore e ulteriori informazioni e dati tecnici possono essere trovate nel capitolo del catalogo del sistema di sensori.

Sensore per posizioni flessibili

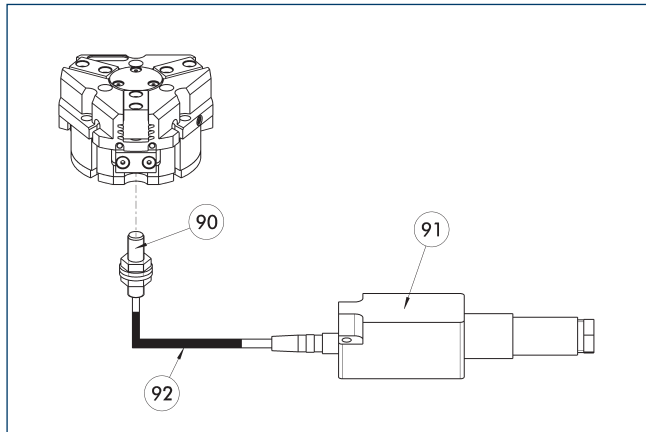

- 90 Sensore FPS-S
- 91 Processore elettronico FPS-F5
- 92 Prolunga per cavo

Monitoraggio della posizione flessibile fino a cinque posizioni.

Descrizione	ID	
Set di montaggio per FPS		
AS-FPS-PGZN-plus 125-1/PZB 160	0301636	
AS-FPS-PGZN-plus 125-2	0301637	
Sensore		
FPS-S M8	0301704	
Processore elettronico		
FPS-F5	0301805	
Prolunga per cavo		
KV BG08-SG08 3P-0050	0301598	
KV BG08-SG08 3P-0100	0301599	

① In caso di impiego di un sistema FPS, per ogni pinza sono necessari un sensore FPS (FPS-S) e un processore elettronico (FPS-F5 / F5 T) e, se elencato, un set di montaggio (AS). Le prolunghe per cavi (KV) sono opzionali e disponibili nella parte del catalogo "Accessori".

Interruttore magnetico elettronico MMS

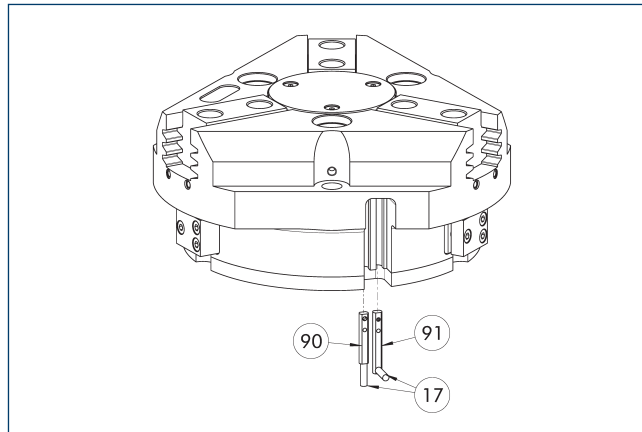

- 17 Uscita cavo
- 90 Sensore MMS 22...
- 91 Sensore MMS 22...-SA

Monitoraggio della posizione finale installato nella scanalatura C.

Descrizione	ID	Spesso combinato
Interruttore magnetico elettronico		
MMS 22-S-M8-PNP	0301032	●
MMSK 22-S-PNP	0301034	
Interruttori magnetici elettronici con uscita cavo laterale		
MMS 22-S-M8-PNP-SA	0301042	●
MMSK 22-S-PNP-SA	0301044	
Interruttore reed		
RMS 22-S-M8	0377720	●
Cavo di connessione		
KA BG08-L 3P-0300-PNP	0301622	●
KA BG08-L 3P-0500-PNP	0301623	
KA BW08-L 3P-0300-PNP	0301594	
KA BW08-L 3P-0500-PNP	0301502	
Clip per connettore/presa		
CLI-M8	0301463	
Prolunga per cavo		
KV BW08-SG08 3P-0030-PNP	0301495	
KV BW08-SG08 3P-0100-PNP	0301496	
KV BW08-SG08 3P-0200-PNP	0301497	●
Distributori per sensori		
V2-M8	0301775	●
V4-M8	0301746	
V8-M8	0301751	

① Due sensori sono richiesti per ciascuna unità, per il monitoraggio di due posizioni. In alternativa, prolunghe e distributori per sensori sono disponibili. Varianti di prodotto aggiuntive del sensore e ulteriori informazioni e dati tecnici possono essere trovate nel capitolo del catalogo del sistema di sensori.

Interruttore magnetico programmabile MMS 22-PI1

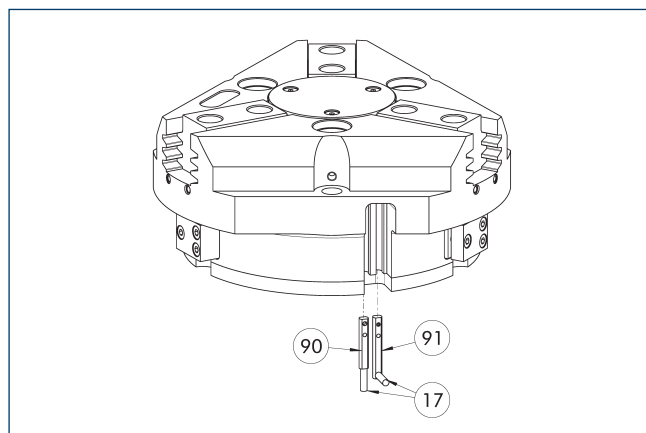

- ① 17 Uscita cavo
- ② 91 Sensore MMS 22...-PI1-...-SA
- ③ 90 Sensore MMS 22 PI1-...

Verifica della posizione con una posizione programmabile per ciascun sensore e sistema elettronico integrato nel sensore. Può essere programmato usando la chiave magnetica di programmazione MT (compresa in dotazione, ID 0301030) o tastierino di programmazione ST (opzionale). Monitoraggio della posizione finale installato nella scanalatura C. Se il tastierino di programmazione è elencato nella tabella fornita, la funzione di programmazione è possibile solo con questo strumento.

Descrizione	ID	Spesso combinato
Interruttore magnetico programmabile		
MMS 22-PI1-S-M8-PNP	0301160	●
MMSK 22-PI1-S-PNP	0301162	
Interruttori magnetici programmabili con uscita cavo laterale		
MMS 22-PI1-S-M8-PNP-SA	0301166	●
MMSK 22-PI1-S-PNP-SA	0301168	
Interruttore magnetico programmabile con alloggiamento in acciaio inossidabile		
MMS 22-PI1-S-M8-PNP-HD	0301110	●
MMSK 22-PI1-S-PNP-HD	0301112	

④ Due sensori sono richiesti per ciascuna unità, per il monitoraggio di due posizioni. In alternativa, prolunghe e distributori per sensori sono disponibili. Varianti di prodotto aggiuntive del sensore e ulteriori informazioni e dati tecnici possono essere trovate nel capitolo del catalogo del sistema di sensori.

Interruttore magnetico programmabile MMS 22-PI2

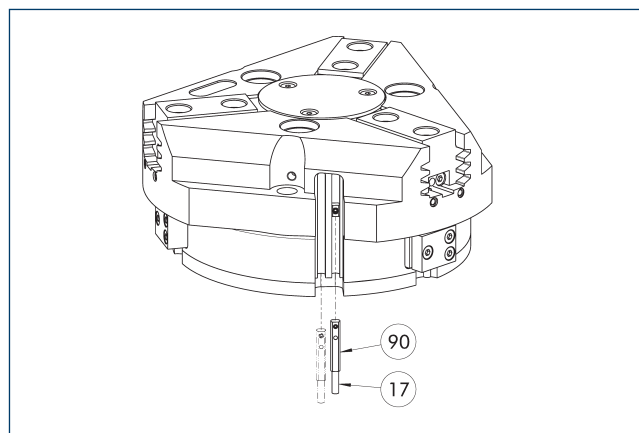

- ① 17 Uscita cavo
- ② 90 MMS 22...-PI2-... sensore

Verifica della posizione con due posizioni programmabili per ciascun sensore e sistema elettronico integrato nel sensore. Può essere programmato usando la chiave magnetica di programmazione MT (compresa in dotazione, ID 0301030) o tastierino di programmazione ST (opzionale). Monitoraggio della posizione finale installato nella scanalatura C. Se il tastierino di programmazione è elencato nella tabella fornita, la funzione di programmazione è possibile solo con questo strumento.

Descrizione	ID	Spesso combinato
Interruttore magnetico programmabile		
MMS 22-PI2-S-M8-PNP	0301180	●
MMSK 22-PI2-S-PNP	0301182	
Interruttori magnetici programmabili con uscita cavo laterale		
MMS 22-PI2-S-M8-PNP-SA	0301186	●
MMSK 22-PI2-S-PNP-SA	0301188	
Interruttore magnetico programmabile con alloggiamento in acciaio inossidabile		
MMS 22-PI2-S-M8-PNP-HD	0301130	●
MMSK 22-PI2-S-PNP-HD	0301132	

④ Un sensore è richiesto per ciascuna unità, per il monitoraggio di due posizioni. Prolunghe e distributori per sensori sono opzionalmente disponibili. Varianti di prodotto aggiuntive del sensore e ulteriori informazioni e dati tecnici possono essere trovati nel capitolo del catalogo del sistema di sensori.

Interruttori magnetici programmabili MMS-P

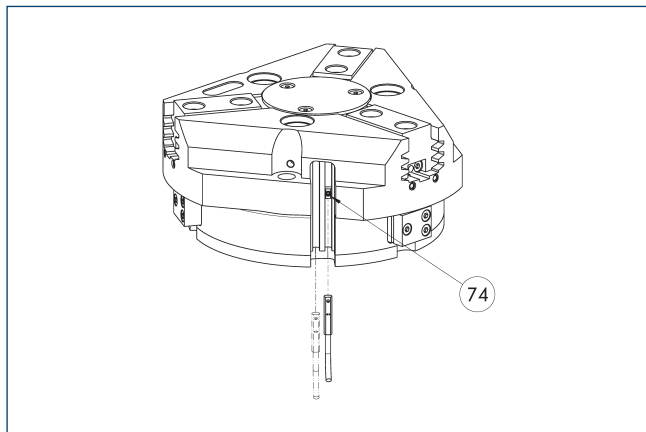

74 Limite arresto per sensore

Verifica della posizione con due posizioni programmabili per ciascun sensore. Monitoraggio della posizione finale installato nella scanalatura C.

Descrizione	ID	Spesso combinato
Interruttore magnetico programmabile		
MMSK-P 22-S-PNP	0301371	
MMS-P 22-S-M8-PNP	0301370	●
Cavo di connessione		
KA GLN0804-LK-00500-A	0307767	●
KA GLN0804-LK-01000-A	0307768	
KA WLN0804-LK-00500-A	0307765	
KA WLN0804-LK-01000-A	0307766	
Clip per connettore/presa		
CLI-M8	0301463	
Distributori per sensori		
V2-M8-4P-2XM8-3P	0301380	

① Un sensore è richiesto per ciascuna unità, per il monitoraggio di due posizioni. Prolunghe e distributori per sensori sono opzionalmente disponibili. Varianti di prodotto aggiuntive del sensore e ulteriori informazioni e dati tecnici possono essere trovati nel capitolo del catalogo del sistema di sensori.

Interruttore magnetico programmabile MMS-IO-Link

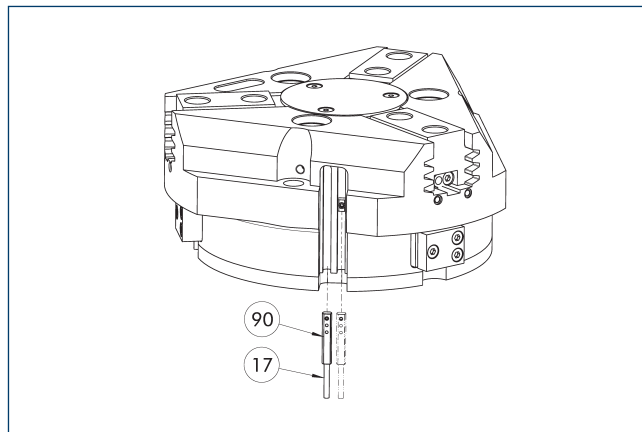

17 Uscita cavo

90 Sensore MMS 22-IO-Link...

Sensore per il monitoraggio della multiposizione attraverso il rilevamento della corsa completa della pinza. Il sensore è montato direttamente nella scanalatura a C della pinza. Il sensore è programmato per la pinza tramite l'interfaccia IO-Link, l'utensile magnetico di teach MT (compreso in fornitura, ID 0301030) o il tastierino di programmazione ST (non incluso nella fornitura, ID 0301026). Per il funzionamento è richiesto un master IO-Link.

Descrizione	ID	
Interruttore magnetico programmabile		
MMS 22-IO-Link-M08	0315830	
MMS 22-IO-Link-M12	0315835	

① Per ciascuna pinza è necessario un sensore. Non occorre alcun set di montaggio supplementare – la pinza è equipaggiata di serie per l'impiego del sensore. Ulteriori informazioni e dati tecnici possono essere trovati nel capitolo del catalogo del sistema di sensori.

Sensore di posizionamento analogico APS-Z80

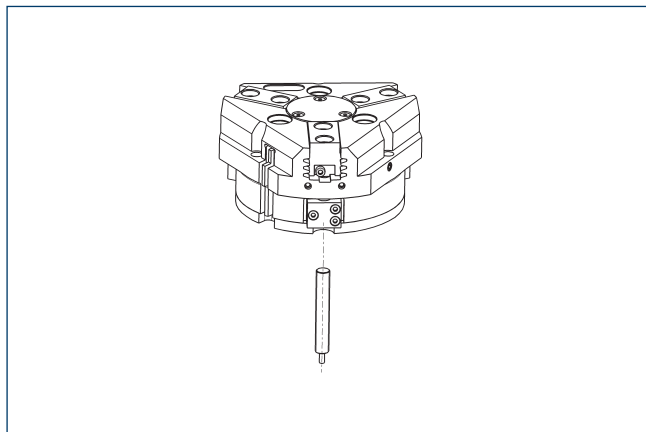

Misurazione senza contatto, monitoraggio multi-posizione analogico per un numero infinito di posizioni.

Descrizione	ID	Spesso combinato
Set di montaggio per APS-Z80		
AS-APS-Z80-PGZN-plus 125-1	0302111	
AS-APS-Z80-PGZN-plus 125-2	0302112	
Sensore di posizione analogico		
APS-Z80-K	0302072	
APS-Z80-M8	0302070	●

① Se s'impiega un sistema APS, per ogni pinza sono necessari un set di montaggio (AS-APS-Z80) e un sensore APS-Z80. La risoluzione del sensore può essere inferiore nelle aree periferiche della pinza. È possibile trovare ulteriori informazioni sul prodotto nel manuale d'uso.

Interruttori reed cilindrici

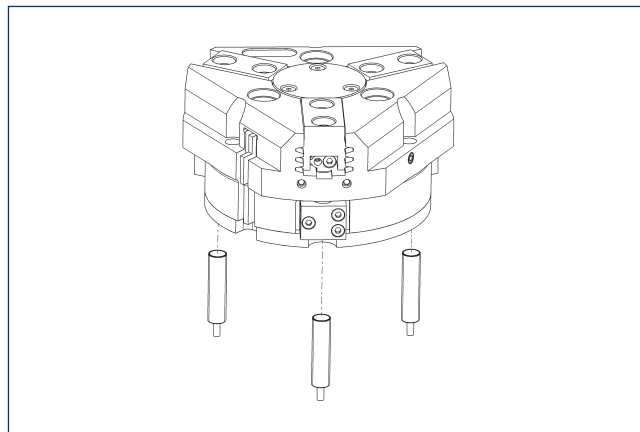

Monitoraggio della posizione finale installato tramite set di fissaggio

Descrizione	ID	
Set di montaggio per sensore di prossimità		
AS-RMS 80 PGN/PZN-plus 100/125	0377726	
Interruttore reed		
RMS 80-S-M8	0377721	

① Per ogni unità sono richiesti due sensori (contatto normalmente aperto) e come opzione sono disponibili i cavi di prolunga. Il set di montaggio deve essere ordinato in maniera opzionale come accessorio. Sono necessari due set di montaggio per ogni pinza. Vi preghiamo di notare che il raggio minimo di curvatura consentito per i cavi dei sensori è generalmente di 35 mm.

PZN-plus 160

Pinza universale

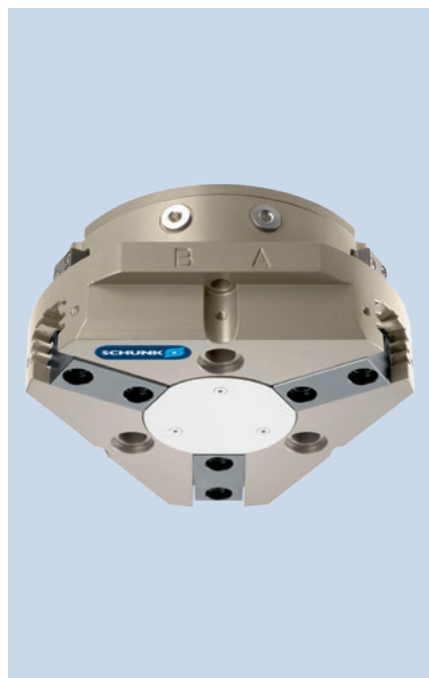

Forza di presa per presa esterna

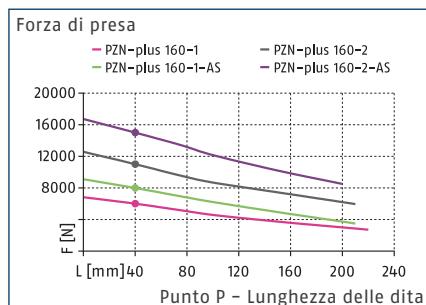

Forza di presa per presa interna

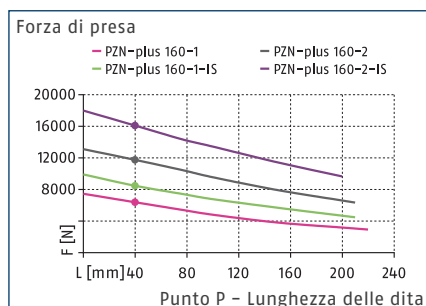

Dimensioni e carichi massimi

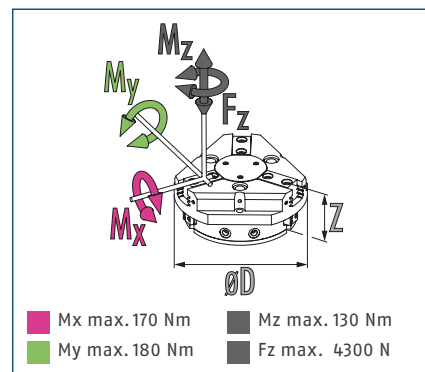

① Le coppie e le forze indicate sono valori statici, valgono per ciascuna ganascia base e possono subentrare contemporaneamente. I carichi possono aggiungersi alla coppia generata dalla stessa forza di presa.

Dati tecnici

Descrizione		PZN-plus 160-1	PZN-plus 160-2	PZN-plus 160-1-AS	PZN-plus 160-2-AS	PZN-plus 160-1-IS	PZN-plus 160-2-IS
ID		0303314	0303414	0303514	0303614	0303544	0303644
Corsa per griffa	[mm]	16	8	16	8	16	8
Forza di apertura/chiusura	[N]	6000/6390	11000/11750	7990/-	15010/-	-/8480	-/16090
Forza min. prodotta dalla molla	[N]			1990	4010	2090	4340
Peso	[kg]	5.6	5.6	8	8	8	8
Peso del pezzo raccomandato	[kg]	30	55	30	55	30	55
Volume del cilindro per corsa doppia	[cm ³]	520	520	875	875	875	875
Pressione d'esercizio min./nom./max.	[bar]	2/6/8	2/6/8	4/6/6.5	4/6/6.5	4/6/6.5	4/6/6.5
pressione min. / max. aria di sbarramento	[bar]	0.5/1	0.5/1	0.5/1	0.5/1	0.5/1	0.5/1
Tempo di apertura/chiusura	[s]	0.5/0.5	0.5/0.5	0.4/0.8	0.4/0.8	0.8/0.4	0.8/0.4
Tempo di chiusura/apertura con molla	[s]			0.80	0.80	0.80	0.80
Lunghezza griffe max. consentita	[mm]	220	210	210	200	210	200
Peso max. consentito per griffa	[kg]	3.5	3.5	3.5	3.5	3.5	3.5
Classe di protezione IP		40	40	40	40	40	40
Temperatura ambiente min/max	[°C]	5/90	5/90	5/90	5/90	5/90	5/90
Precisione di ripetibilità	[mm]	0.02	0.02	0.02	0.02	0.02	0.02
Dimensioni Ø D x Z	[mm]	190 x 81	190 x 81	190 x 111	190 x 111	190 x 111	190 x 111
Opzioni e loro caratteristiche							
Versione antipolvere		37303314	37303414	37303514	37303614	37303544	37303644
Classe di protezione IP		64	64	64	64	64	64
Peso	[kg]	6.5	6.5	8.9	8.9	8.9	8.9
Versione protetta dalla corrosione		38303314	38303414	38303514	38303614	38303544	38303644
Versione per temperatura elevata		39303314	39303414	39303514	39303614	39303544	39303644
Temperatura ambiente min/max	[°C]	5/130	5/130	5/130	5/130	5/130	5/130
Versione booster		0372205	0372215	0372225		0372245	
Forza di apertura/chiusura	[N]	9980/10431	18229/19796	11620/-		-/12160	
Peso	[kg]	7.8	7.8	9.6		9.6	
Pressione massima	[bar]	6	6	6		6	
Lunghezza griffe max. consentita	[mm]	125	100	100		100	
Versione di precisione		0303344	0303444	0303494	0303594		

① Potrebbe impiegare alcune centinaia di cicli di presa prima che sia disponibile tutta la forza di presa (come indicato nella tabella dei dati).

PZN-plus 160

Pinza universale

Collegamento diretto senza tubo flessibile M4

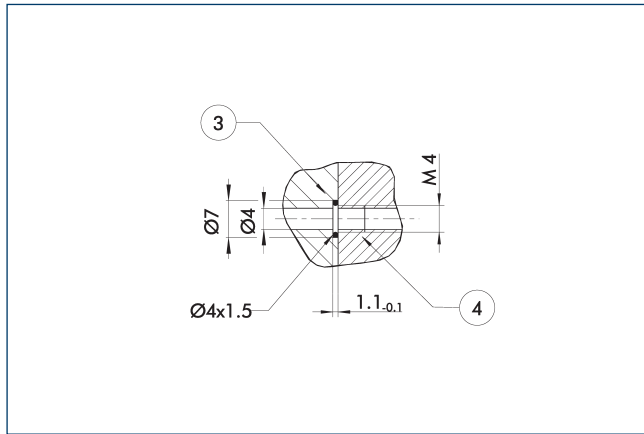

- ③ Piastra adattatrice
- ④ Pinze

Il collegamento diretto serve per l'alimentazione dell'aria senza tubi flessibili. La pressione viene trasmessa infatti attraverso i fori della piastra di interfaccia.

Versione AS/IS per il mantenimento della forza di presa

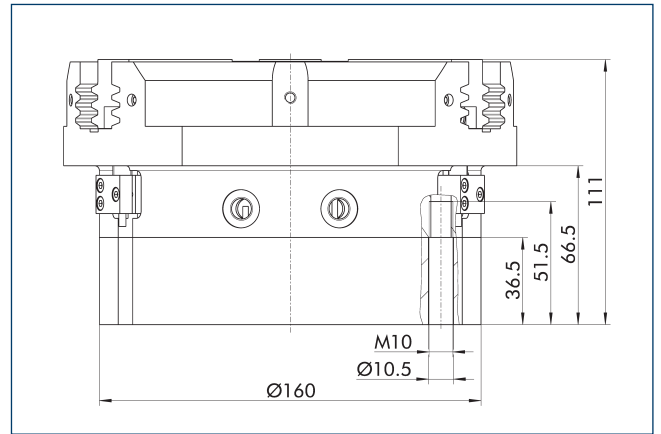

Il dispositivo di mantenimento della forza di presa garantisce un forza minima di presa anche in caso di perdita di pressione. Nella variante AS/S questa agisce come forza di chiusura, e nella variante IS come forza di apertura. Inoltre, il mantenimento della forza di presa si può usare per aumentare la forza stessa di presa o semplicemente per una presa a effetto semplice.

Versione antipolvere

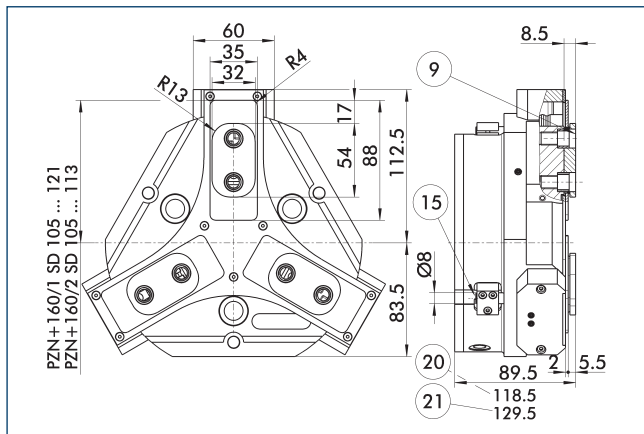

- ⑨ Per la figura dell'avvitamento vedere la versione base
- ①⑤ Bulloni di tenuta
- ②① Per la versione KVZ
- ②① Per la versione AS/S

L'opzione "Antipolvere" aumenta il grado di protezione contro sostanze penetranti. Il piano di fissaggio delle dita si sposta dell'altezza della griffa intermedia. La lunghezza delle griffe inoltre deve essere misurata a partire dal bordo superiore del corpo della pinza.

Versione booster

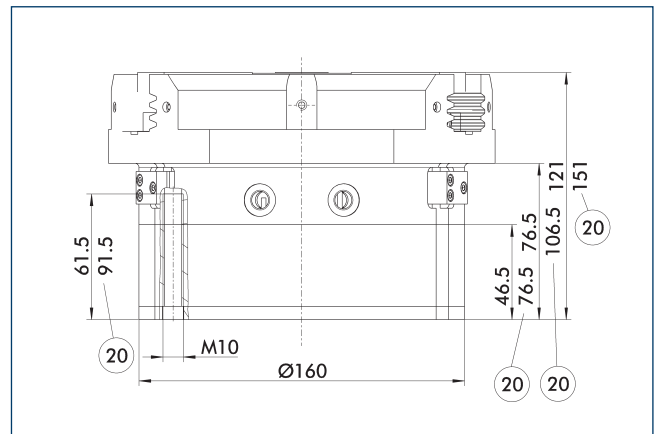

- ②① Per la versione AS/S

Il cilindro amplificatore di potenza KVZ aumenta la forza di presa in apertura e chiusura. Un secondo pistone collegato in serie aumenta la forza sul sistema a piani inclinati. Fare attenzione eventualmente all'altezza di ingombro aggiuntiva in combinazione con un dispositivo di mantenimento della forza di presa.

Versione di precisione

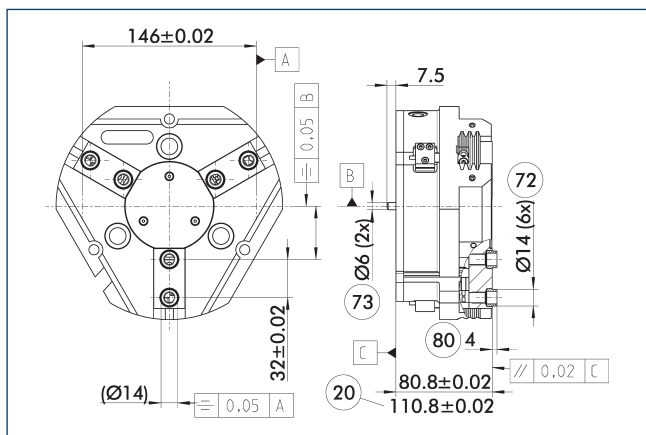

- ②① Per la versione ASIS
- ⑦② Sede per boccia di centraggio
- ⑦③ Accoppiamento per spine di centraggio
- ⑧① Profondità della bussola di centraggio nella parte da montare

Le tolleranze indicate si riferiscono solo alle varianti delle versioni di precisione riportate nelle tabelle dati tecniche. Tutte le altre varianti delle versioni di precisione sono possibili su richiesta.

Pressore a molla

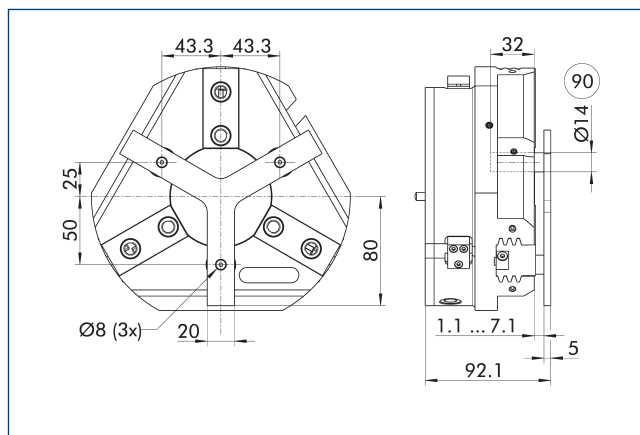

- ⑨① Perno di guida

Per il posizionamento a molla del pezzo in battuta dopo l'apertura della pinza. Sviluppato specificatamente per il carico di macchine utensili.

Descrizione	ID	Corsa [mm]	Forza min. [N]
Pressore a molla			
A-PZN-plus/DPZ-plus 160	0303724	6	150

- ① Il pressore non è combinabile con l'opzione antipolvere. Si prega di consultarci in merito ad un pressore personalizzato.

Valvola di mantenimento pressione SDV-P

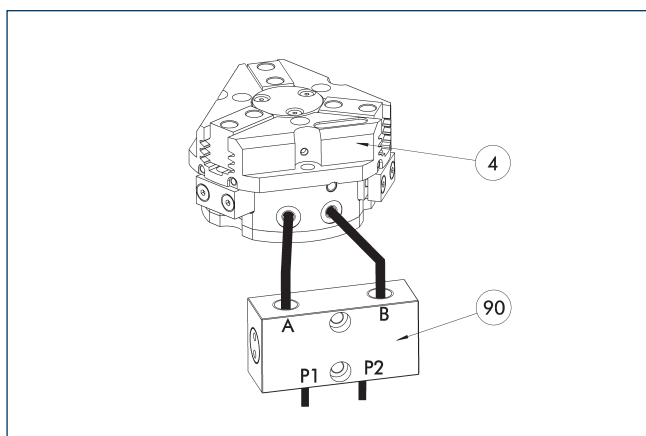

- ④ Pinze
- ⑨① Valvola di mantenimento pressione SDV-P

In situazioni di arresto d'emergenza, la valvole di mantenimento pressione SDV-P garantisce il mantenimento provvisorio della pressione presente nella camera del pistone di moduli pneumatici di presa, di rotazione, lineari e di cambio rapido.

Descrizione	ID	Diametro consigliato tubo flessibile [mm]
Valvola di mantenimento pressione		
SDV-P 07	0403131	8
Valvola di mantenimento pressione con bullone di sfiato		
SDV-P 07-E	0300121	8

- ① Per raggiungere il tempo di chiusura e apertura specificato per ogni variante di pinza, è necessario utilizzare il diametro del tubo consigliato. L'assegnazione diretta della rispettiva variante della pinza di presa per l'SDV-P è disponibile sul sito www.schunk.com.

Dispositivo pneumatico di posizionamento PPD

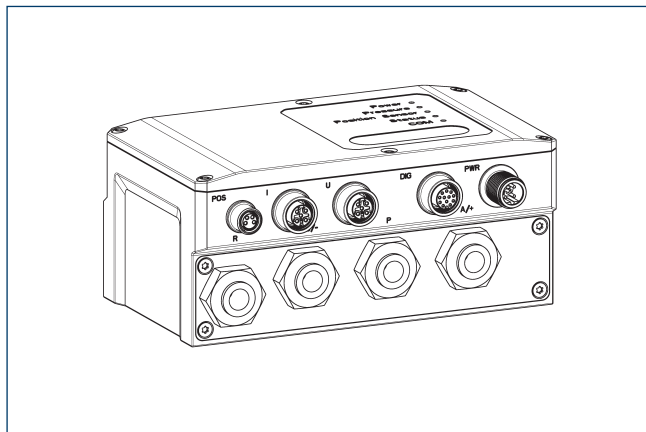

Il PPD consente flessibilità in tutte le applicazioni con pinze pneumatiche grazie al posizionamento libero, alla forza di presa e alla regolazione della velocità.

Descrizione	ID	
Dispositivo pneumatico di posizionamento		
PPD 40-IOL	1540701	
Piastra adattatrice		
A GGN0804-1204-A	1540691	
Cavo di collegamento IO-Link		
KA GGN1205-1212-IOL-00100-A	1540697	
Cavo di connessione dell'alimentazione - compatibile con cavo guida		
KA GLN12B05-LK-01000-A	1540660	
Prolunga per cavo		
KV GGN0804-I0-00150-A	1540662	
KV GGN0804-I0-00300-A	1540663	
Kit di montaggio		
Kit di montaggio PPD	1540705	

ⓘ Oltre al PPD è necessario un sensore di posizione (sensore SCHUNK IO-Link o sensore analogico (4...20 mA)).

Copertura protettiva HUE PZN-plus 160

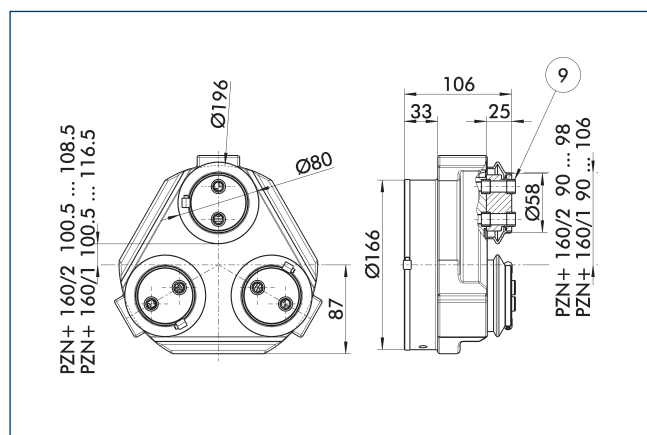

⑨ Per la figura dell'avvitamento vedere la versione base

La guaina protettiva HUE protegge completamente la pinza da azioni esterne. La guaina è adatta per applicazioni fino a IP65 nel caso in cui venga fornita una sigillatura aggiuntiva del fondo della guaina. Per informazioni dettagliate, si prega di fare riferimento alla serie HUE. Lo schema di collegamento si sposta dell'altezza della griffa intermedia.

Descrizione	ID	Classe di protezione IP
Cappuccio di protezione		
HUE PZN-plus 160	0303484	65

① Non è possibile un monitoraggio induttivo della pinza in relazione alla copertura protettiva HUE. SCHUNK raccomanda l'uso di sensori magnetici approvati per la relativa versione della pinza.

Sistemi BSWS di sostituzione rapida delle griffe

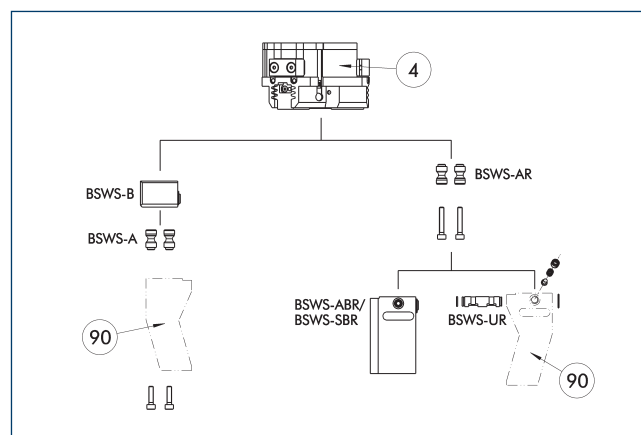

④ Pinze

⑨ Griffe della pinza personalizzate

Esistono diversi sistemi di cambio rapido delle ganasce per la pinza. Per informazioni dettagliate fare riferimento al prodotto corrispondente

Descrizione	ID	La fornitura comprende
Adattatore sistema di cambio rapido delle ganasce		
BSWS-A 160	0303030	2
BSWS-AR 160	0300096	2
Sistema di cambio rapido delle ganasce		
BSWS-B 160	0303031	1
Dita grezze con sistema di cambio rapido delle griffe		
BSWS-ABR-PGZN-plus 160	0300076	1
BSWS-SBR-PGZN-plus 160	0300086	1
Meccanismo del sistema di cambio rapido delle griffe		
BSWS-UR 160	0302995	1

① Se la pressione di esercizio è superiore a 6 bar, è necessario verificare l'idoneità all'uso al di sopra dei limiti di applicazione. È possibile utilizzare unicamente i sistemi elencati nella tabella.

Campi di applicazione

Serie	Dimensioni	Variante	Idoneità
PZN-plus	160	-1 (6 bar)	■■■■
PZN-plus	160	-1-AS/1-IS (6 bar)	■■□□
PZN-plus	160	-2 (6 bar)	■■□□
PZN-plus	160	-2-AS/2-IS (6 bar)	■■□□
PZN-plus	160	-...-KVZ (6 bar)	■■□□

Legenda	
■■■■	Combinabile senza restrizioni
■■□□	Utilizzo soggetto a restrizioni (si vedano i limiti di carico)
□□□□	non combinabile

I limiti di carico per descrivere i limiti di applicazione possono essere reperiti nel capitolo del catalogo relativo agli accessori corrispondenti.

Ganasce intermedie ZBA L-plus 160

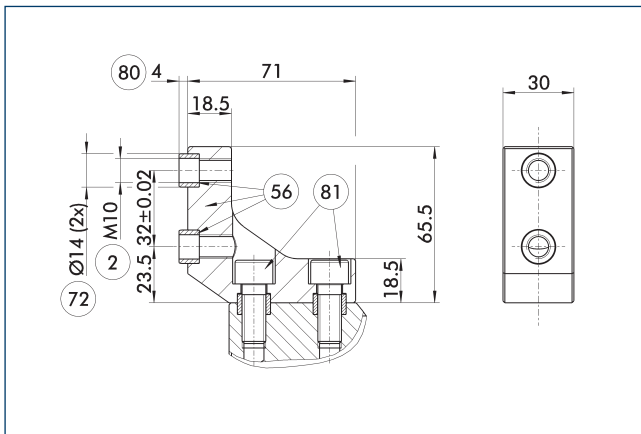

- ② Fissaggio delle dita
- ⑤⑥ Contenuto nella fornitura
- ⑦② Sede per boccia di centraggio
- ⑧① Profondità della bussola di centraggio nella parte da montare
- ⑧① Non contenuto nella fornitura

Le ganasce intermedie ZBA-L-plus consentono di ruotare di 90° il piano di fissaggio dei morsetti riportati. Ciò consente di disegnare e produrre facilmente i morsetti riportati (soprattutto per versioni lunghe) in quanto non sono necessari fori passanti profondi.

Descrizione	ID	Materiale	Interfaccia griffa	La fornitura comprende
Griffa intermedia				
ZBA-L-plus 160	0311762	Alluminio	PGN-plus 160	1

Griffa intermedia universale UZB 160

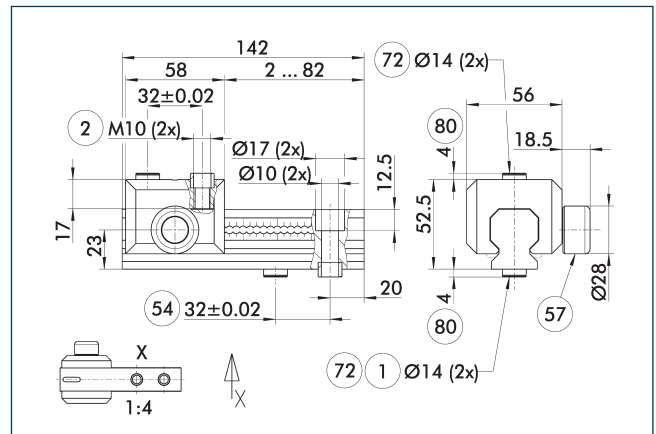

- ① Fissaggio della pinza
- ② Fissaggio delle dita
- ⑤④ Collegamento opzionale a destra o a sinistra
- ⑤⑦ Bloccaggio
- ⑦② Sede per boccia di centraggio
- ⑧① Profondità della bussola di centraggio nella parte da montare

Il disegno mostra la griffa intermedia universale UZB. La slitta completamente rimovibile UZB-S (ordinabile anche separatamente) consente il cambio rapido delle ganasce.

Descrizione	ID	Passo
		[mm]
Griffa intermedia universale		
UZB 160	0300046	4
Griffa grezza		
ABR-PGZN-plus 160	0300014	
SBR-PGZN-plus 160	0300024	
Slitta per griffa intermedia universale		
UZB-S 160	5518274	4

① Se la pressione di esercizio è superiore a 6 bar, è necessario verificare l'idoneità all'uso al di sopra dei limiti di applicazione.

Campi di applicazione

Serie	Dimensioni	Variante	Idoneità
PZN-plus	160	-1 (6 bar)	■■■■
PZN-plus	160	-1-AS/1-IS (6 bar)	■■□□
PZN-plus	160	-2 (6 bar)	□□□□
PZN-plus	160	-2-AS/2-IS (6 bar)	□□□□
PZN-plus	160	-...-KVZ (6 bar)	□□□□

Legenda	
■■■■	Combinabile senza restrizioni
■■□□	Utilizzo soggetto a restrizioni (si vedano i limiti di carico)
□□□□	non combinabile

I limiti di carico per descrivere i limiti di applicazione possono essere reperiti nel capitolo del catalogo relativo agli accessori corrispondenti.

PZN-plus 160

Pinza universale

Griffe grezze ABR/SBR-PGZN-plus 160

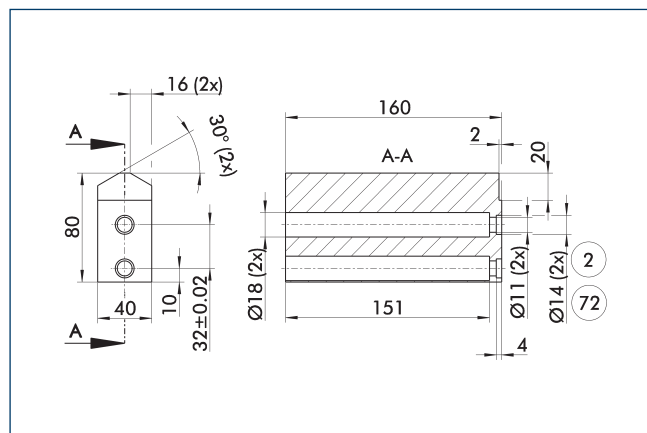

- ② Fissaggio delle dita
- ⑦② Sede per boccia di centraggio

Il disegno mostra la griffa grezza che può essere rialesata a cura del cliente.

Descrizione	ID	Materiale	La fornitura comprende
Griffa grezza			
ABR-PGZN-plus 160	0300014	Alluminio (3.4365)	1
SBR-PGZN-plus 160	0300024	Acciaio (1.7131)	1

- ① Quando si utilizzano dita grezze, la corsa di chiusura delle singole serie di pinze può essere limitata. Verificare questo in dettaglio in anticipo utilizzando i dati CAD e regolare di conseguenza la rilavorazione delle griffe.

Unità di compensazione della tolleranza TCU

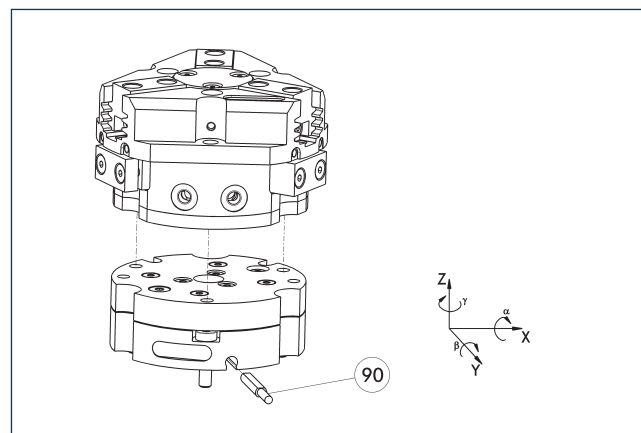

- ⑨⑩ Monitoraggio del bloccaggio

Le pinze possono essere montate direttamente senza piastra adattatrice. Le unità di compensazione della tolleranza e le pinze presentano un piano di fissaggio identico in modo da poter montare tali unità anche in un secondo momento. Tenere conto dell'altezza di ingombro supplementare dovuta all'unità di compensazione della tolleranza. Per informazioni più dettagliate consultare il catalogo sugli accessori robot.

Descrizione	ID	Bloccaggio	Deviazione	Spesso combinato
Unità di compensazione				
TCU-Z-160-3-MV	0324838	Si	±1°/±1°/±1°	●
TCU-Z-160-3-0V	0324839	No	±1°/±1°/±1°	

Sensore induttivo di prossimità

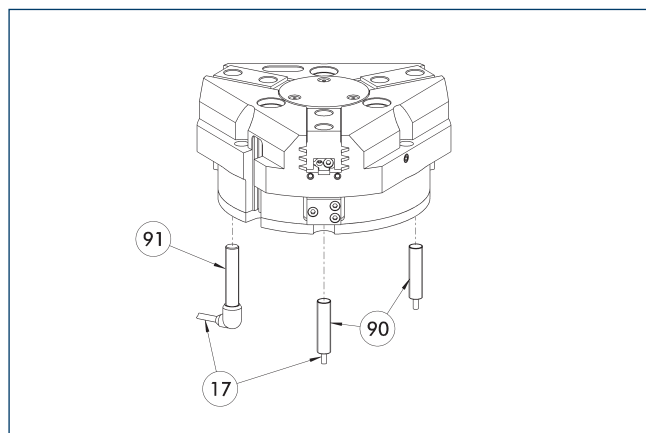

- 17 Uscita cavo
- 90 Sensore IN ...-SA
- 91 Sensore IN ...

Installazione diretta del monitoraggio della posizione finale

Descrizione	ID	Spesso combinato
Sensore induttivo di prossimità		
IN 80-S-M12	0301578	
IN 80-S-M8	0301478	●
INK 80-S	0301550	
Interruttore di prossimità induttivo con uscita del cavo laterale		
IN 80-S-M12-SA	0301587	
IN 80-S-M8-SA	0301483	●
INK 80-S-SA	0301566	
Cavo di connessione		
KA BG08-L 3P-0300-PNP	0301622	●
KA BG08-L 3P-0500-PNP	0301623	
KA BG12-L 3P-0500-PNP	30016369	
KA BW08-L 3P-0300-PNP	0301594	
KA BW08-L 3P-0500-PNP	0301502	
KA BW12-L 3P-0300-PNP	0301503	
KA BW12-L 3P-0500-PNP	0301507	
Clip per connettore/presa		
CLI-M12	0301464	
CLI-M8	0301463	
Prolunga per cavo		
KV BG12-SG12 3P-0030-PNP	0301999	
KV BG12-SG12 3P-0060-PNP	0301998	
KV BW08-SG08 3P-0030-PNP	0301495	
KV BW08-SG08 3P-0100-PNP	0301496	
KV BW08-SG08 3P-0200-PNP	0301497	●
KV BW12-SG12 3P-0030-PNP	0301595	
KV BW12-SG12 3P-0100-PNP	0301596	
KV BW12-SG12 3P-0200-PNP	0301597	
Distributori per sensori		
V2-M12	0301776	●
V2-M8	0301775	●
V4-M8	0301746	
V8-M8	0301751	

① Due sensori sono richiesti per ciascuna unità, per il monitoraggio di due posizioni. In alternativa, prolunghe e distributori per sensori sono disponibili. Varianti di prodotto aggiuntive del sensore e ulteriori informazioni e dati tecnici possono essere trovate nel capitolo del catalogo del sistema di sensori.

Sensore per posizioni flessibili

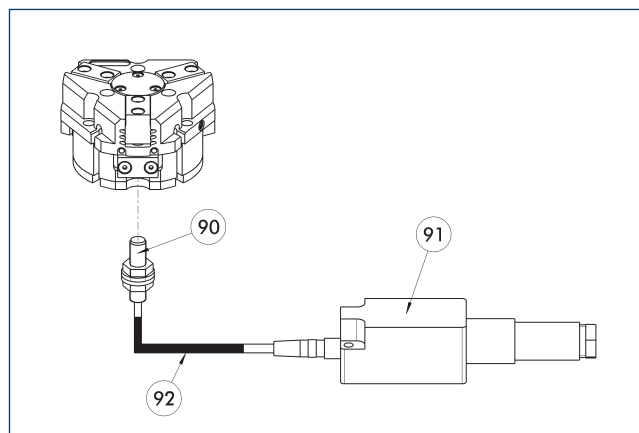

- 90 Sensore FPS-S
- 91 Processore elettronico FPS-F5
- 92 Prolunga per cavo

Monitoraggio della posizione flessibile fino a cinque posizioni.

Descrizione	ID	
Set di montaggio per FPS		
AS-FPS-PGZN-plus 160-1	0301638	
AS-FPS-PGZN-plus 160-2	0301639	
Sensore		
FPS-S M8	0301704	
Processore elettronico		
FPS-F5	0301805	
Prolunga per cavo		
KV BG08-SG08 3P-0050	0301598	
KV BG08-SG08 3P-0100	0301599	

① In caso di impiego di un sistema FPS, per ogni pinza sono necessari un sensore FPS (FPS-S) e un processore elettronico (FPS-F5 / F5 T) e, se elencato, un set di montaggio (AS). Le prolunghe per cavi (KV) sono opzionali e disponibili nella parte del catalogo "Accessori".

Interruttore magnetico elettronico MMS

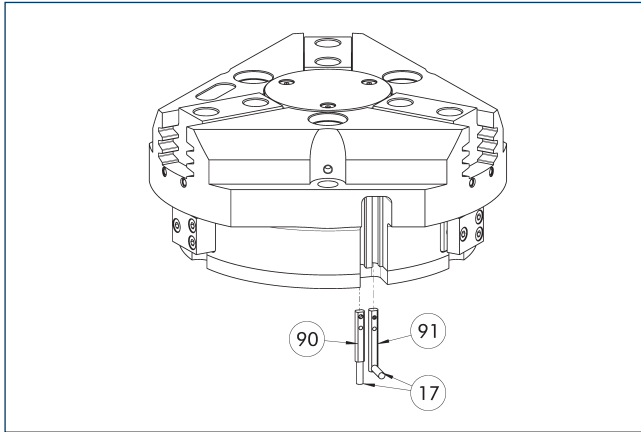

- 17 Uscita cavo
- 90 Sensore MMS 22...
- 91 Sensore MMS 22...-SA

Monitoraggio della posizione finale installato nella scanalatura C.

Descrizione	ID	Spesso combinato
Interruttore magnetico elettronico		
MMS 22-S-M8-PNP	0301032	●
MMSK 22-S-PNP	0301034	
Interruttori magnetici elettronici con uscita cavo laterale		
MMS 22-S-M8-PNP-SA	0301042	●
MMSK 22-S-PNP-SA	0301044	
Interruttore reed		
RMS 22-S-M8	0377720	●
Cavo di connessione		
KA BG08-L 3P-0300-PNP	0301622	●
KA BG08-L 3P-0500-PNP	0301623	
KA BW08-L 3P-0300-PNP	0301594	
KA BW08-L 3P-0500-PNP	0301502	
Clip per connettore/presa		
CLI-M8	0301463	
Prolunga per cavo		
KV BW08-SG08 3P-0030-PNP	0301495	
KV BW08-SG08 3P-0100-PNP	0301496	
KV BW08-SG08 3P-0200-PNP	0301497	●
Distributori per sensori		
V2-M8	0301775	●
V4-M8	0301746	
V8-M8	0301751	

- ① Due sensori sono richiesti per ciascuna unità, per il monitoraggio di due posizioni. In alternativa, prolunghe e distributori per sensori sono disponibili. Varianti di prodotto aggiuntive del sensore e ulteriori informazioni e dati tecnici possono essere trovate nel capitolo del catalogo del sistema di sensori.

Interruttore magnetico programmabile MMS 22-PI1

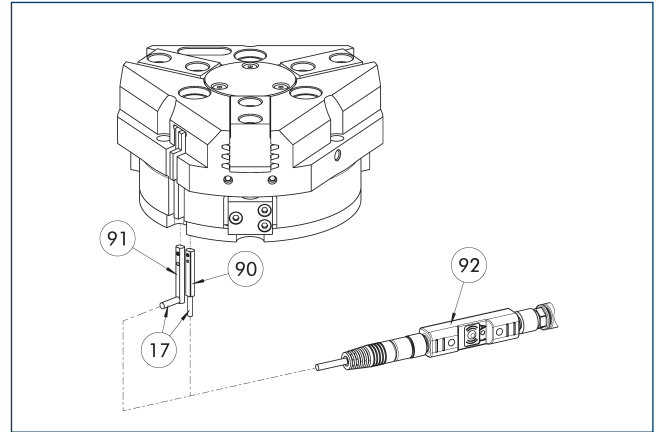

- 17 Uscita cavo
- 90 Sensore MMS 22 PI1-...
- 91 Sensore MMS 22...-PI1-...-SA
- 92 Utensile di teach per connettore ST

Verifica della posizione con una posizione programmabile per ciascun sensore e sistema elettronico integrato nel sensore. Può essere programmato usando la chiave magnetica di programmazione MT (compresa in dotazione, ID 0301030) o tastierino di programmazione ST (opzionale). Monitoraggio della posizione finale installato nella scanalatura C. Se il tastierino di programmazione è elencato nella tabella fornita, la funzione di programmazione è possibile solo con questo strumento.

Descrizione	ID	Spesso combinato
Interruttore magnetico programmabile		
MMS 22-PI1-S-M8-PNP	0301160	●
MMSK 22-PI1-S-PNP	0301162	
Interruttori magnetici programmabili con uscita cavo laterale		
MMS 22-PI1-S-M8-PNP-SA	0301166	●
MMSK 22-PI1-S-PNP-SA	0301168	
Interruttore magnetico programmabile con alloggiamento in acciaio inossidabile		
MMS 22-PI1-S-M8-PNP-HD	0301110	●
MMSK 22-PI1-S-PNP-HD	0301112	
Spina sensore magnetico di programmazione		
ST-MMS 22-PI1-PNP	0301025	

- ① Due sensori sono richiesti per ciascuna unità, per il monitoraggio di due posizioni. In alternativa, prolunghe e distributori per sensori sono disponibili. Varianti di prodotto aggiuntive del sensore e ulteriori informazioni e dati tecnici possono essere trovate nel capitolo del catalogo del sistema di sensori.

Interruttore magnetico programmabile MMS 22-PI2

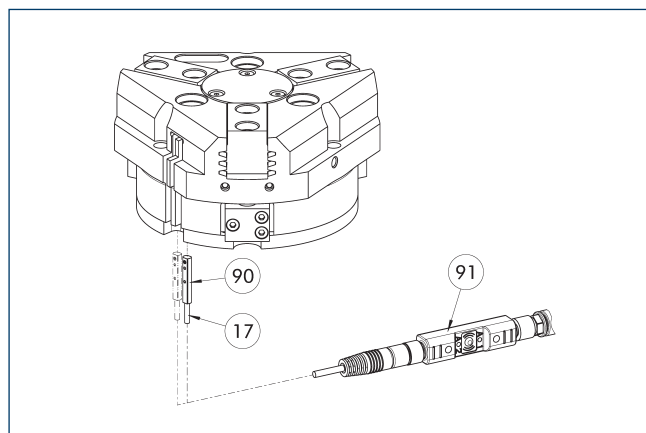

- ①⑦ Uscita cavo
- ⑨⑩ MMS 22...-PI2-... sensore
- ⑨① Utensile di teach per connettore ST

Verifica della posizione con due posizioni programmabili per ciascun sensore e sistema elettronico integrato nel sensore. Può essere programmato usando la chiave magnetica di programmazione MT (compresa in dotazione, ID 0301030) o tastierino di programmazione ST (opzionale). Monitoraggio della posizione finale installato nella scanalatura C. Se il tastierino di programmazione è elencato nella tabella fornita, la funzione di programmazione è possibile solo con questo strumento.

Descrizione	ID	Spesso combinato
Interruttore magnetico programmabile		
MMS 22-PI2-S-M8-PNP	0301180	●
MMSK 22-PI2-S-PNP	0301182	
Interruttori magnetici programmabili con uscita cavo laterale		
MMS 22-PI2-S-M8-PNP-SA	0301186	●
MMSK 22-PI2-S-PNP-SA	0301188	
Interruttore magnetico programmabile con alloggiamento in acciaio inossidabile		
MMS 22-PI2-S-M8-PNP-HD	0301130	●
MMSK 22-PI2-S-PNP-HD	0301132	
Spina sensore magnetico di programmazione		
ST-MMS 22-PI2-PNP	0301026	

① Un sensore è richiesto per ciascuna unità, per il monitoraggio di due posizioni. Prolunghe e distributori per sensori sono opzionalmente disponibili. Varianti di prodotto aggiuntive del sensore e ulteriori informazioni e dati tecnici possono essere trovati nel capitolo del catalogo del sistema di sensori.

Interruttori magnetici programmabili MMS-P

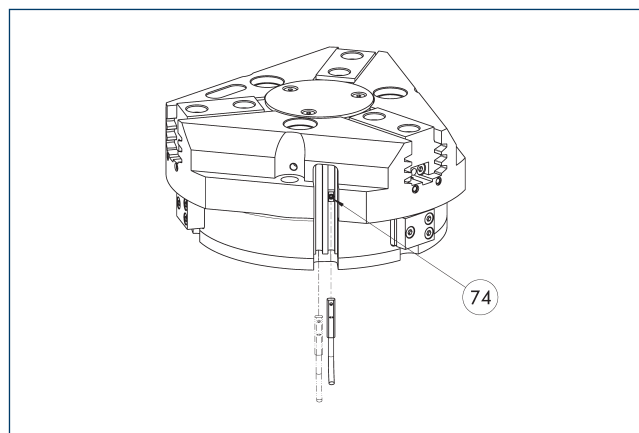

- ⑦④ Limite arresto per sensore

Verifica della posizione con due posizioni programmabili per ciascun sensore. Monitoraggio della posizione finale installato nella scanalatura C.

Descrizione	ID	Spesso combinato
Interruttore magnetico programmabile		
MMSK-P 22-S-PNP	0301371	
MMS-P 22-S-M8-PNP	0301370	●
Cavo di connessione		
KA GLN0804-LK-00500-A	0307767	●
KA GLN0804-LK-01000-A	0307768	
KA WLN0804-LK-00500-A	0307765	
KA WLN0804-LK-01000-A	0307766	
Clip per connettore/presa		
CLI-M8	0301463	
Distributori per sensori		
V2-M8-4P-2XM8-3P	0301380	

① Un sensore è richiesto per ciascuna unità, per il monitoraggio di due posizioni. Prolunghe e distributori per sensori sono opzionalmente disponibili. Varianti di prodotto aggiuntive del sensore e ulteriori informazioni e dati tecnici possono essere trovati nel capitolo del catalogo del sistema di sensori.

PZN-plus 160

Pinza universale

Interruttore magnetico programmabile MMS-I0-Link

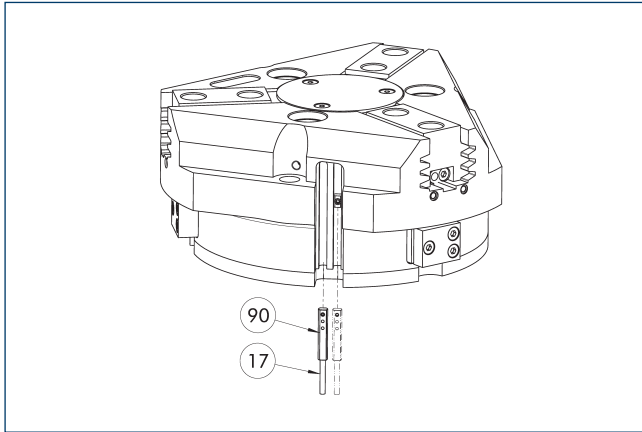

⑰ Uscita cavo

⑨⑩ Sensore MMS 22-I0L-...

Sensore per il monitoraggio della multiposizione attraverso il rilevamento della corsa completa della pinza. Il sensore è montato direttamente nella scanalatura a C della pinza. Il sensore è programmato per la pinza tramite l'interfaccia I0-Link o il tastierino di programmazione ST (non incluso nella fornitura, ID 0301026). Non è possibile programmare il sensore utilizzando l'utensile magnetico di teach. Per il funzionamento è richiesto un master I0-Link.

Descrizione	ID	
Interruttore magnetico programmabile		
MMS 22-I0L-M08	0315830	
MMS 22-I0L-M12	0315835	

① Per ciascuna pinza è necessario un sensore. Non occorre alcun set di montaggio supplementare – la pinza è equipaggiata di serie per l'impiego del sensore. Ulteriori informazioni e dati tecnici possono essere trovati nel capitolo del catalogo del sistema di sensori.

Sensore di posizionamento analogico APS-Z80

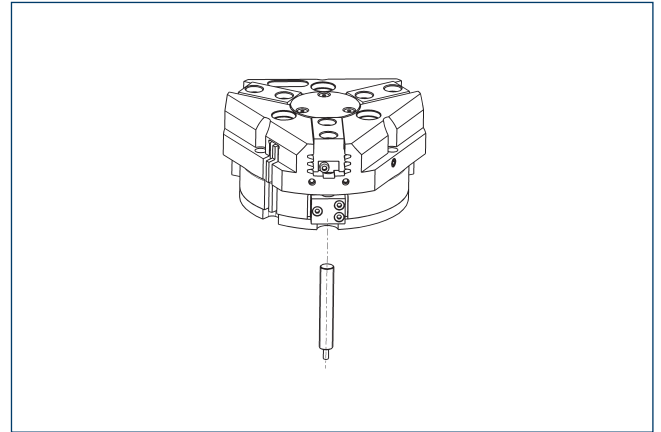

Misurazione senza contatto, monitoraggio multi-posizione analogico per un numero infinito di posizioni.

Descrizione	ID	Spesso combinato
Set di montaggio per APS-Z80		
AS-APS-Z80-PGZN-plus 160-1/200-2/240-2	0302113	
AS-APS-Z80-PGZN-plus 160-2	0302114	
Sensore di posizione analogico		
APS-Z80-K	0302072	
APS-Z80-M8	0302070	●

① Se s'impiega un sistema APS, per ogni pinza sono necessari un set di montaggio (AS-APS-Z80) e un sensore APS-Z80. La risoluzione del sensore può essere inferiore nelle aree periferiche della pinza. È possibile trovare ulteriori informazioni sul prodotto nel manuale d'uso.

Interruttori reed cilindrici

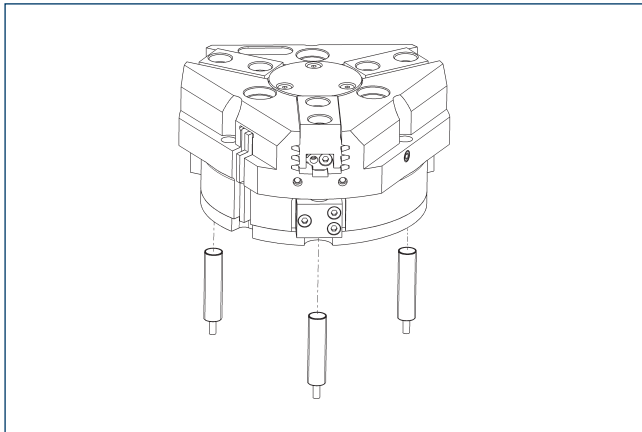

Monitoraggio della posizione finale installato tramite set di fissaggio

Descrizione	ID	
Set di montaggio per sensore di prossimità		
AS-RMS 80 PGN/PZN-plus 160-380	0377727	
Interruttore reed		
RMS 80-S-M8	0377721	

① Per ogni unità sono richiesti due sensori (contatto normalmente aperto) e come opzione sono disponibili i cavi di prolunga. Il set di montaggio deve essere ordinato in maniera opzionale come accessorio. Sono necessari due set di montaggio per ogni pinza. Vi preghiamo di notare che il raggio minimo di curvatura consentito per i cavi dei sensori è generalmente di 35 mm.

PZN-plus 200

Pinza universale

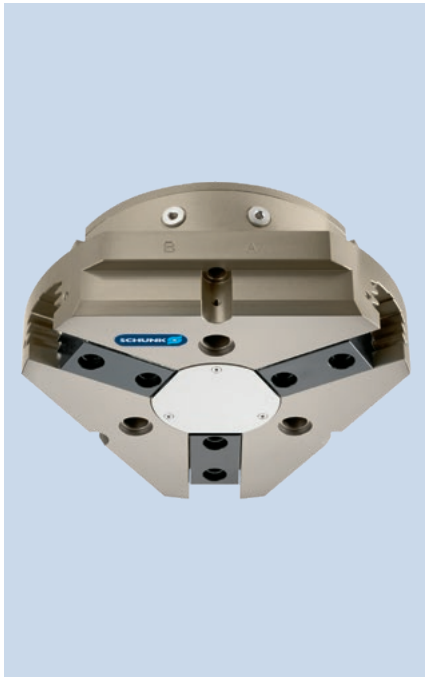

Forza di presa per presa esterna

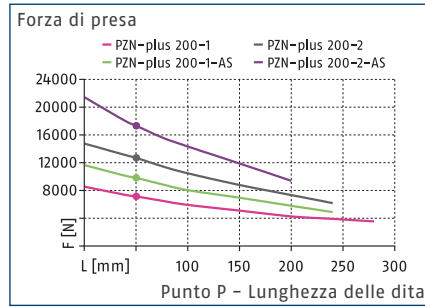

Forza di presa per presa interna

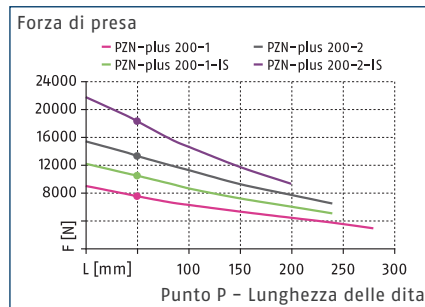

Dimensioni e carichi massimi

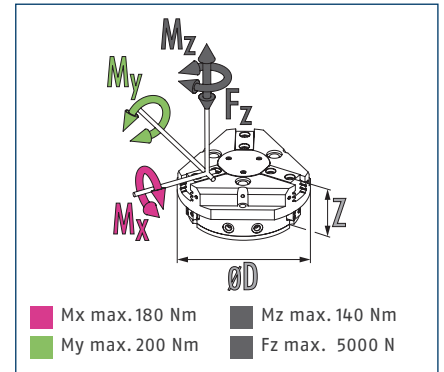

① Le coppie e le forze indicate sono valori statici, valgono per ciascuna ganascia base e possono subentrare contemporaneamente. I carichi possono aggiungersi alla coppia generata dalla stessa forza di presa.

Dati tecnici

Descrizione		PZN-plus 200-1	PZN-plus 200-2	PZN-plus 200-1-AS	PZN-plus 200-2-AS	PZN-plus 200-1-IS	PZN-plus 200-2-IS
ID		0303315	0303415	0303515	0303615	0303545	0303645
Corsa per griffa	[mm]	25	14	25	14	25	14
Forza di apertura/chiusura	[N]	7100/7540	12700/13330	9800/-	17380/-	-/10500	-/18330
Forza min. prodotta dalla molla	[N]			2700	4680	2960	5000
Peso	[kg]	11	11	15.7	15.7	15.7	15.7
Peso del pezzo raccomandato	[kg]	35.5	63.5	35.5	63.5	35.5	63.5
Volume del cilindro per corsa doppia	[cm ³]	1040	1040	1725	1725	1725	1725
Pressione d'esercizio min./nom./max.	[bar]	2/6/8	2/6/8	4/6/6.5	4/6/6.5	4/6/6.5	4/6/6.5
pressione min. / max. aria di sbarramento	[bar]	0.5/1	0.5/1	0.5/1	0.5/1	0.5/1	0.5/1
Tempo di apertura/chiusura	[s]	1.2/1.2	1.2/1.2	1/1.5	1/1.5	1.5/1	1.5/1
Tempo di chiusura/apertura con molla	[s]			1.50	1.50	1.50	1.50
Lunghezza griffe max. consentita	[mm]	280	240	240	200	240	200
Peso max. consentito per griffa	[kg]	6.5	6.5	6.5	6.5	6.5	6.5
Classe di protezione IP		40	40	40	40	40	40
Temperatura ambiente min/max	[°C]	5/90	5/90	5/90	5/90	5/90	5/90
Precisione di ripetibilità	[mm]	0.05	0.05	0.05	0.05	0.05	0.05
Dimensioni Ø D x Z	[mm]	250 x 96	250 x 96	250 x 132	250 x 132	250 x 132	250 x 132
Opzioni e loro caratteristiche							
Versione antipolvere		37303315	37303415	37303515	37303615	37303545	37303645
Classe di protezione IP		64	64	64	64	64	64
Peso	[kg]	12	12	16.7	16.7	16.7	16.7
Versione protetta dalla corrosione		38303315	38303415	38303515	38303615	38303545	38303645
Versione per temperatura elevata		39303315	39303415	39303515	39303615	39303545	39303645
Temperatura ambiente min/max	[°C]	5/130	5/130	5/130	5/130	5/130	5/130
Versione di precisione		0303345	0303445	0303495	0303595		

① Potrebbe impiegare alcune centinaia di cicli di presa prima che sia disponibile tutta la forza di presa (come indicato nella tabella dei dati).

Vista principale

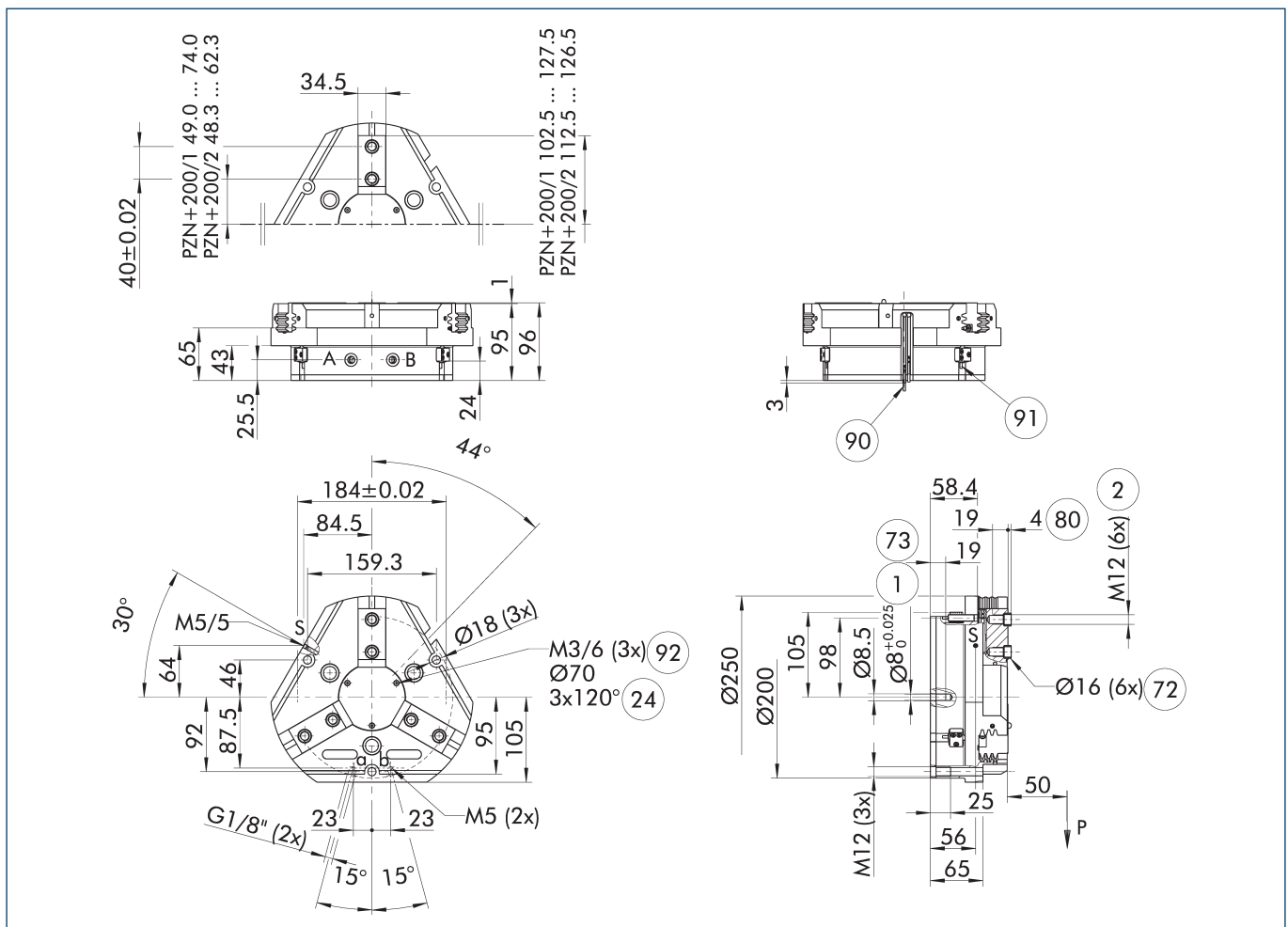

Il disegno mostra il modello base di pinza con griffa chiusa senza considerare le opzioni descritte di seguito.

① In alternativa/in aggiunta al mantenimento della forza di presa meccanica caricato a molla, la valvola di mantenimento pressione SDV-P può essere usata per presa interna ed esterna (vedere la sezione del catalogo "Accessori").

- | | |
|--|---|
| A, a Collegamento principale/
diretto, apertura pinza | ⑦③ Accoppiamento per spine di
centraggio |
| B, b Collegamento principale/
diretto, chiusura pinza | ⑧① Profondità della bussola di
centraggio nella parte da
montare |
| S Collegamento per la
pressurizzazione | ⑨① Sensore MMS 22... |
| ① Fissaggio della pinza | ⑨② Filetto sotto la copertura per
fissaggio di componenti
esterni |
| ② Fissaggio delle dita | |
| ②④ Circonferenza fori | |
| ②⑤ Sede per boccia di centraggio | |

Pressore a molla

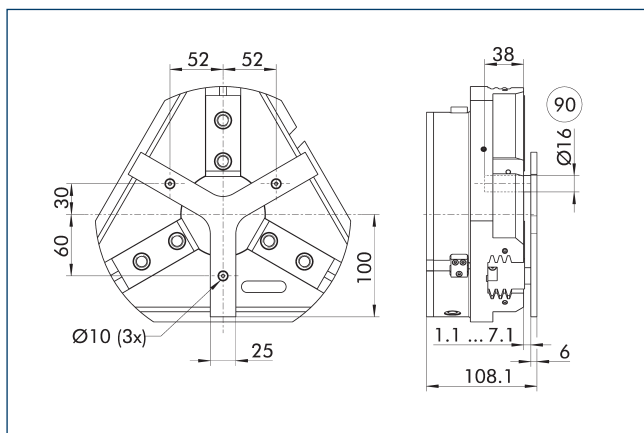

90 Perno di guida

Per il posizionamento a molla del pezzo in battuta dopo l'apertura della pinza. Sviluppato specificatamente per il carico di macchine utensili.

Descrizione	ID	Corsa [mm]	Forza min. [N]
Pressore a molla			
A-PZN-plus/DPZ-plus 200	0303725	6	200

ⓘ Il pressore non è combinabile con l'opzione antipolvere. Si prega di consultarci in merito ad un pressore personalizzato.

Valvola di mantenimento pressione SDV-P

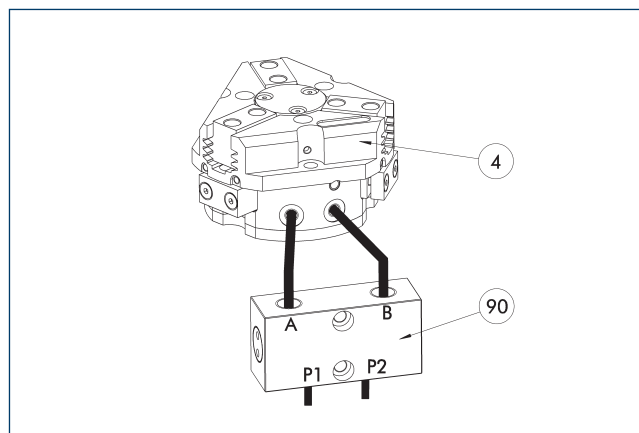

4 Pinze

90 Valvola di mantenimento pressione SDV-P

In situazioni di arresto d'emergenza, la valvole di mantenimento pressione SDV-P garantisce il mantenimento provvisorio della pressione presente nella camera del pistone di moduli pneumatici di presa, di rotazione, lineari e di cambio rapido.

Descrizione	ID	Diametro consigliato tubo flessibile [mm]
Valvola di mantenimento pressione		
SDV-P 04	0403130	6
SDV-P 07	0403131	8
Valvola di mantenimento pressione con bullone di sfiato		
SDV-P 04-E	0300120	6
SDV-P 07-E	0300121	8

ⓘ Per raggiungere il tempo di chiusura e apertura specificato per ogni variante di pinza, è necessario utilizzare il diametro del tubo consigliato. L'assegnazione diretta della rispettiva variante della pinza di presa per l'SDV-P è disponibile sul sito www.schunk.com.

Sistemi BSWS di sostituzione rapida delle griffe

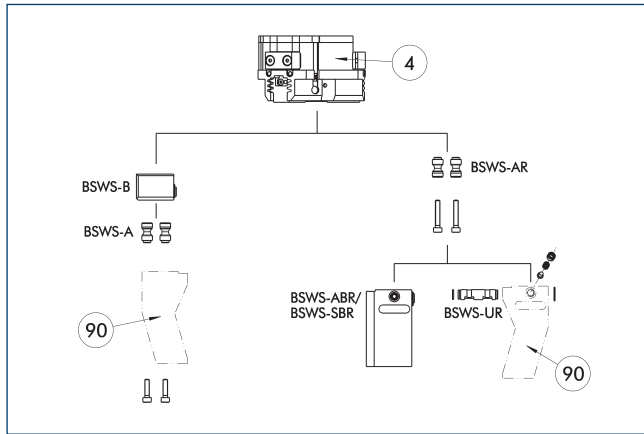

④ Pinze

⑨ Griffe della pinza personalizzate

Esistono diversi sistemi di cambio rapido delle ganasce per la pinza. Per informazioni dettagliate fare riferimento al prodotto corrispondente

Descrizione	ID	La fornitura comprende
Adattatore sistema di cambio rapido delle ganasce		
BSWS-A 200	0303032	2
BSWS-AR 200	1453341	2
Sistema di cambio rapido delle ganasce		
BSWS-B 200	0303033	1
Sistema cambio rapido ganasce		
BSWS-ABR-PGZN-plus 200	1453347	1
BSWS-UR 200	1451606	1

① Se la pressione di esercizio è superiore a 6 bar, è necessario verificare l'idoneità all'uso al di sopra dei limiti di applicazione. È possibile utilizzare unicamente i sistemi elencati nella tabella.

Campi di applicazione

Serie	Dimensioni	Variante	Idoneità
PZN-plus	200	-1 (6 bar)	■■■■■
PZN-plus	200	-1-AS/1-IS (6 bar)	■■■■■
PZN-plus	200	-2 (6 bar)	■■□□
PZN-plus	200	-2-AS/2-IS (6 bar)	■■□□
Legenda			
■■■■■	Combinabile senza restrizioni		
■■□□	Utilizzo soggetto a restrizioni (si vedano i limiti di carico)		
□□□□	non combinabile		

I limiti di carico per descrivere i limiti di applicazione possono essere reperiti nel capitolo del catalogo relativo agli accessori corrispondenti.

Sistema di cambio rapido delle griffe BSWS-M

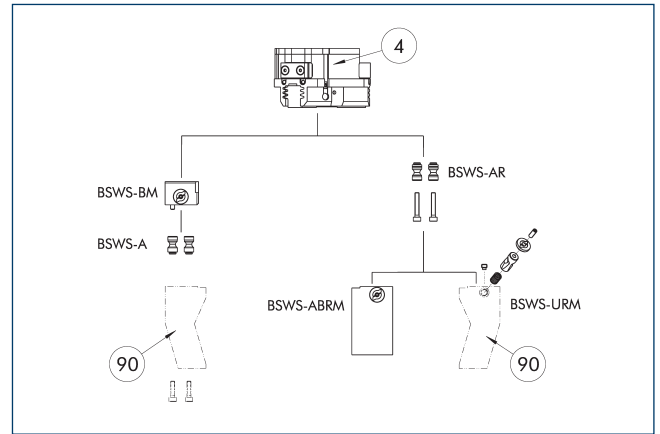

④ Pinze

⑨ Griffe della pinza personalizzate

Esistono diversi sistemi di cambio rapido delle ganasce per la pinza. Per informazioni dettagliate fare riferimento al prodotto corrispondente

Descrizione	ID	La fornitura comprende
Sistema di cambio rapido delle ganasce		
BSWS-BM 200	1419306	1
Adattatore sistema di cambio rapido delle ganasce		
BSWS-A 200	0303032	2

① Se la pressione di esercizio è superiore a 6 bar, è necessario verificare l'idoneità all'uso al di sopra dei limiti di applicazione. È possibile utilizzare unicamente i sistemi elencati nella tabella.

Campi di applicazione

Serie	Dimensioni	Variante	Idoneità
PZN-plus	200	-1 (6 bar)	■■■■■
PZN-plus	200	-1-AS/1-IS (6 bar)	■■■■■
PZN-plus	200	-2 (6 bar)	■■□□
PZN-plus	200	-2-AS/2-IS (6 bar)	■■□□
Legenda			
■■■■■	Combinabile senza restrizioni		
■■□□	Utilizzo soggetto a restrizioni (si vedano i limiti di carico)		
□□□□	non combinabile		

I limiti di carico per descrivere i limiti di applicazione possono essere reperiti nel capitolo del catalogo relativo agli accessori corrispondenti.

Sistema di cambio rapido griffe BSWS-R

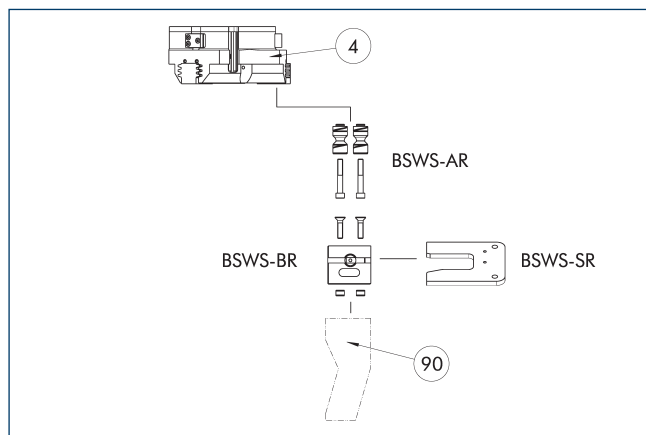

④ Pinze

⑨⑩ Griffe della pinza personalizzate

Se la pressione di esercizio è superiore a 6 bar, è necessario verificare l'idoneità all'uso al di sopra dei limiti di applicazione. È possibile utilizzare unicamente i sistemi elencati nella tabella.

Descrizione	ID	La fornitura comprende
Adattatore sistema di cambio rapido delle ganasce		
BSWS-AR 200	1453341	2
Sistema di cambio rapido delle ganasce		
BSWS-BR 200	1555942	1
Sistema di stoccaggio		
BSWS-SR 200	1555976	1
Set di montaggio per sensore di prossimità		
AS-IN80-BSWS-SR 200	1561469	1
Sensore induttivo di prossimità		
IN 80-S-M12	0301578	
IN 80-S-M8	0301478	
INK 80-S	0301550	

① È possibile utilizzare unicamente i sistemi elencati nella tabella.

Campi di applicazione

Serie	Dimensioni	Variante	Idoneità
PZN-plus	200	-1 (6 bar)	■■■■
PZN-plus	200	-1-AS/1-IS (6 bar)	■■■■
PZN-plus	200	-2 (6 bar)	■■□□
PZN-plus	200	-2-AS/2-IS (6 bar)	■■□□
Legenda			
■■■■	Combinabile senza restrizioni		
■■□□	Utilizzo soggetto a restrizioni (si vedano i limiti di carico)		
□□□□	non combinabile		

I limiti di carico per descrivere i limiti di applicazione possono essere reperiti nel capitolo del catalogo relativo agli accessori corrispondenti.

Ganasce intermedie ZBA L-plus 200

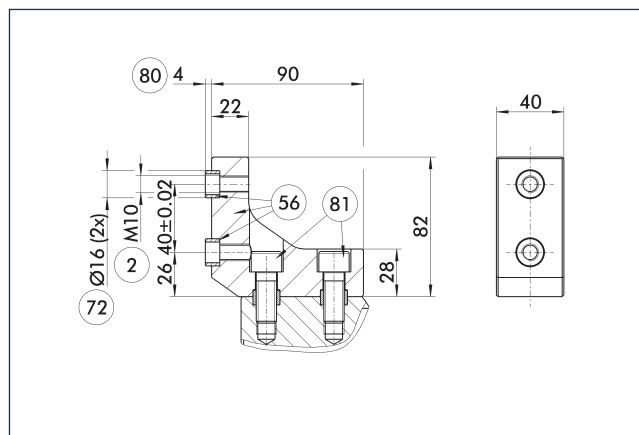

② Fissaggio delle dita

⑤⑥ Contenuto nella fornitura

⑦② Sede per boccia di centraggio

⑧⑩ Profondità della bussola di centraggio nella parte da montare

⑧① Non contenuto nella fornitura

Attraverso le griffe intermedie opzionali è possibile fissare i morsetti e molti altri accessori standard in direzione Z.

Descrizione	ID	Materiale	Interfaccia griffa	La fornitura comprende
Griffa intermedia				
ZBA-L-plus 200	0311772	Alluminio	PGN-plus 200	1

PZN-plus 200

Pinza universale

Griffa intermedia universale UZB 200

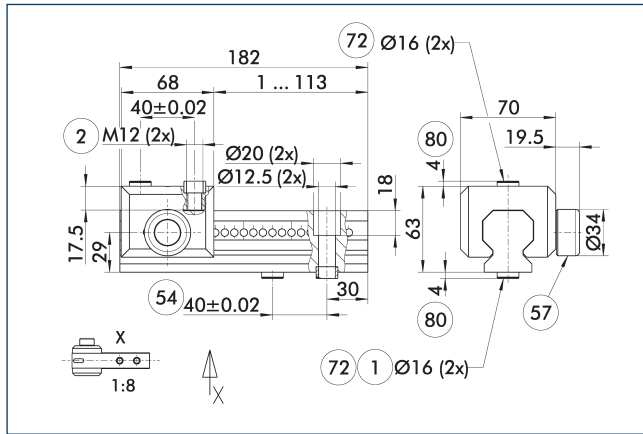

- ① Fissaggio della pinza
- ② Fissaggio delle dita
- ⑤ Collegamento opzionale a destra o a sinistra
- ⑤7 Bloccaggio
- ⑦2 Sede per boccia di centraggio
- ⑧0 Profondità della bussola di centraggio nella parte da montare

Il disegno mostra la griffa intermedia universale UZB. La slitta completamente rimovibile UZB-S (ordinabile anche separatamente) consente il cambio rapido delle ganasce.

Descrizione	ID	Passo
		[mm]
Griffa intermedia universale		
UZB 200	0300047	7
Griffa grezza		
ABR-PGZN-plus 200	0300015	
SBR-PGZN-plus 200	0300025	
Slitta per griffa intermedia universale		
UZB-S 200	5518275	7

① Se la pressione di esercizio è superiore a 6 bar, è necessario verificare l'idoneità all'uso al di sopra dei limiti di applicazione.

Campi di applicazione

Serie	Dimensioni	Variante	Idoneità
PZN-plus	200	-1 (6 bar)	■■■■
PZN-plus	200	-1-AS/1-IS (6 bar)	■■□□
PZN-plus	200	-2 (6 bar)	□□□□
PZN-plus	200	-2-AS/2-IS (6 bar)	□□□□
Legenda			
■■■■	Combinabile senza restrizioni		
■■□□	Utilizzo soggetto a restrizioni (si vedano i limiti di carico)		
□□□□	non combinabile		

I limiti di carico per descrivere i limiti di applicazione possono essere reperiti nel capitolo del catalogo relativo agli accessori corrispondenti.

Griffe grezze ABR/SBR-PGZN-plus 200

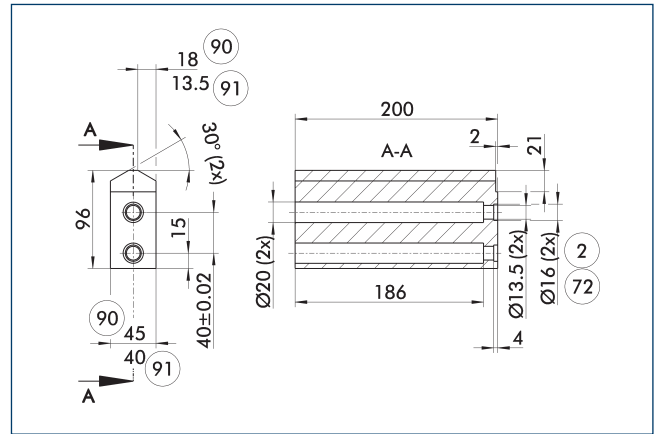

- ② Fissaggio delle dita
- ⑦2 Sede per boccia di centraggio
- ⑨0 ABR-PGZN-plus
- ⑨1 SBR-PGZN-plus

Il disegno mostra la griffa grezza che può essere rialesata a cura del cliente.

Descrizione	ID	Materiale	La fornitura comprende
Griffa grezza			
ABR-PGZN-plus 200	0300015	Alluminio (3.4365)	1
SBR-PGZN-plus 200	0300025	Acciaio (1.7131)	1

Unità di compensazione della tolleranza TCU

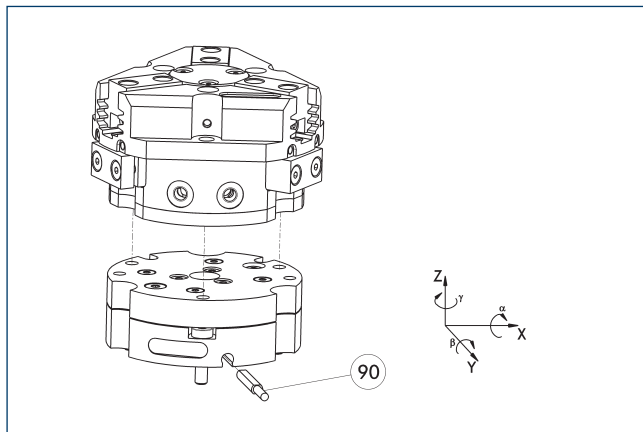

90 Monitoraggio del bloccaggio

Le pinze possono essere montate direttamente senza piastra adattatrice. Le unità di compensazione della tolleranza e le pinze presentano un piano di fissaggio identico in modo da poter montare tali unità anche in un secondo momento. Tenere conto dell'altezza di ingombro supplementare dovuta all'unità di compensazione della tolleranza. Per informazioni più dettagliate consultare il catalogo sugli accessori robot.

Descrizione	ID	Bloccaggio	Deviazione	Spesso combinato
Unità di compensazione				
TCU-Z-200-3-MV	0324856	Sì	$\pm 1^\circ / \pm 1^\circ / \pm 1^\circ$	●
TCU-Z-200-3-0V	0324857	No	$\pm 1^\circ / \pm 1^\circ / \pm 1^\circ$	

Sensore induttivo di prossimità

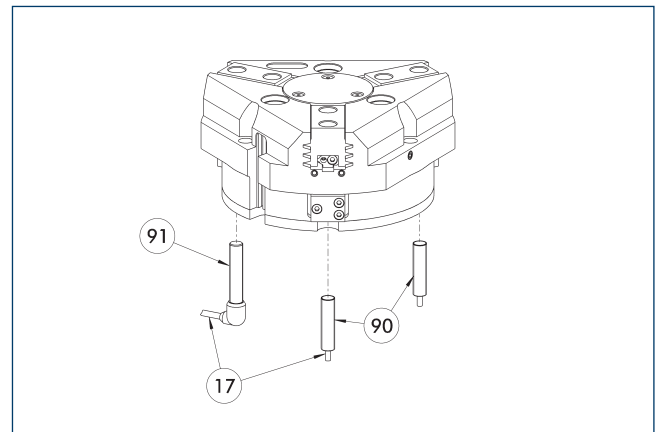

17 Uscita cavo

90 Sensore IN ...

91 Sensore IN ...-SA

Installazione diretta del monitoraggio della posizione finale

Descrizione	ID	Spesso combinato
Sensore induttivo di prossimità		
IN 80-S-M12	0301578	
IN 80-S-M8	0301478	●
INK 80-S	0301550	
Interruttore di prossimità induttivo con uscita del cavo laterale		
IN 80-S-M12-SA	0301587	
IN 80-S-M8-SA	0301483	●
INK 80-S-SA	0301566	
Cavo di connessione		
KA BG08-L 3P-0300-PNP	0301622	●
KA BG08-L 3P-0500-PNP	0301623	
KA BG12-L 3P-0500-PNP	30016369	
KA BW08-L 3P-0300-PNP	0301594	
KA BW08-L 3P-0500-PNP	0301502	
KA BW12-L 3P-0300-PNP	0301503	
KA BW12-L 3P-0500-PNP	0301507	
Clip per connettore/presa		
CLI-M12	0301464	
CLI-M8	0301463	
Prolunga per cavo		
KV BG12-SG12 3P-0030-PNP	0301999	
KV BG12-SG12 3P-0060-PNP	0301998	
KV BW08-SG08 3P-0030-PNP	0301495	
KV BW08-SG08 3P-0100-PNP	0301496	
KV BW08-SG08 3P-0200-PNP	0301497	●
KV BW12-SG12 3P-0030-PNP	0301595	
KV BW12-SG12 3P-0100-PNP	0301596	
KV BW12-SG12 3P-0200-PNP	0301597	
Distributori per sensori		
V2-M12	0301776	●
V2-M8	0301775	●
V4-M8	0301746	
V8-M8	0301751	

① Due sensori sono richiesti per ciascuna unità, per il monitoraggio di due posizioni. In alternativa, prolunghie e distributori per sensori sono disponibili. Varianti di prodotto aggiuntive del sensore e ulteriori informazioni e dati tecnici possono essere trovate nel capitolo del catalogo del sistema di sensori.

Sensore per posizioni flessibili

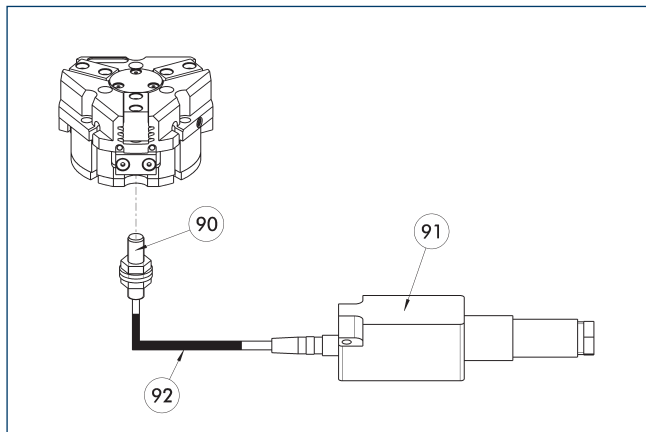

- 90 Sensore FPS-S
- 91 Processore elettronico FPS-F5
- 92 Prolunga per cavo

Monitoraggio della posizione flessibile fino a cinque posizioni.

Descrizione	ID	
Set di montaggio per FPS		
AS-FPS-PGZN-plus 200-1	0301640	
AS-FPS-PGZN-plus 200-2	0301641	
Sensore		
FPS-S M8	0301704	
Processore elettronico		
FPS-F5	0301805	
Prolunga per cavo		
KV BG08-SG08 3P-0050	0301598	
KV BG08-SG08 3P-0100	0301599	

① In caso di impiego di un sistema FPS, per ogni pinza sono necessari un sensore FPS (FPS-S) e un processore elettronico (FPS-F5 / F5 T) e, se elencato, un set di montaggio (AS). Le prolunghe per cavi (KV) sono opzionali e disponibili nella parte del catalogo "Accessori".

Interruttore magnetico elettronico MMS

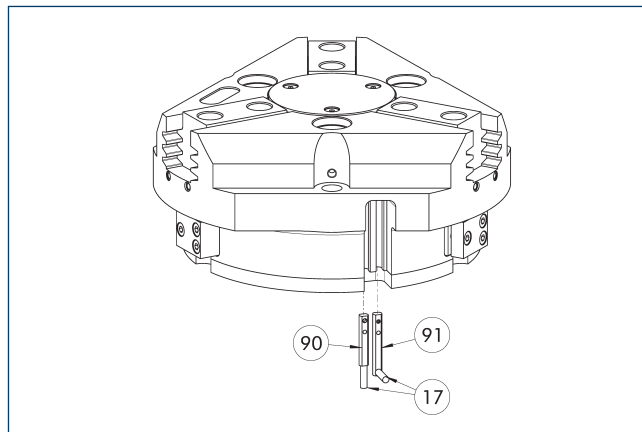

- 17 Uscita cavo
- 90 Sensore MMS 22...
- 91 Sensore MMS 22...-SA

Monitoraggio della posizione finale installato nella scanalatura C.

Descrizione	ID	Spesso combinato
Interruttore magnetico elettronico		
MMS 22-S-M8-PNP	0301032	●
MMSK 22-S-PNP	0301034	
Interruttori magnetici elettronici con uscita cavo laterale		
MMS 22-S-M8-PNP-SA	0301042	●
MMSK 22-S-PNP-SA	0301044	
Interruttore reed		
RMS 22-S-M8	0377720	●
Cavo di connessione		
KA BG08-L 3P-0300-PNP	0301622	●
KA BG08-L 3P-0500-PNP	0301623	
KA BW08-L 3P-0300-PNP	0301594	
KA BW08-L 3P-0500-PNP	0301502	
Clip per connettore/presa		
CLI-M8	0301463	
Prolunga per cavo		
KV BW08-SG08 3P-0030-PNP	0301495	
KV BW08-SG08 3P-0100-PNP	0301496	
KV BW08-SG08 3P-0200-PNP	0301497	●
Distributori per sensori		
V2-M8	0301775	●
V4-M8	0301746	
V8-M8	0301751	

① Due sensori sono richiesti per ciascuna unità, per il monitoraggio di due posizioni. In alternativa, prolunghe e distributori per sensori sono disponibili. Varianti di prodotto aggiuntive del sensore e ulteriori informazioni e dati tecnici possono essere trovate nel capitolo del catalogo del sistema di sensori.

Interruttore magnetico programmabile MMS 22-PI1

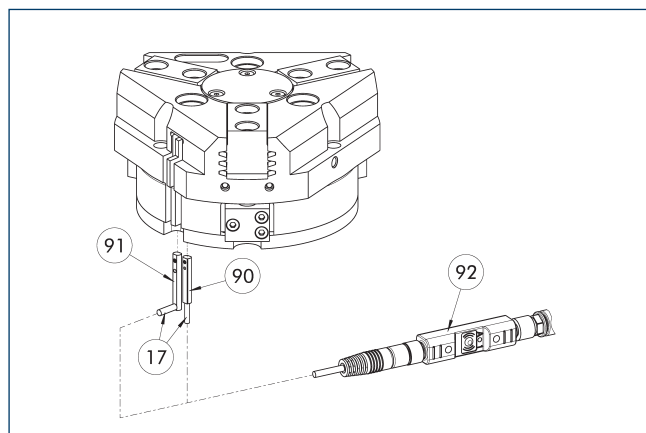

- ①7 Uscita cavo
- ①90 Sensore MMS 22 PI1-...
- ①91 Sensore MMS 22...-PI1-...-SA
- ①92 Utensile di teach per connettore ST

Verifica della posizione con una posizione programmabile per ciascun sensore e sistema elettronico integrato nel sensore. Può essere programmato usando la chiave magnetica di programmazione MT (compresa in dotazione, ID 0301030) o tastierino di programmazione ST (opzionale). Monitoraggio della posizione finale installato nella scanalatura C. Se il tastierino di programmazione è elencato nella tabella fornita, la funzione di programmazione è possibile solo con questo strumento.

Descrizione	ID	Spesso combinato
Interruttore magnetico programmabile		
MMS 22-PI1-S-M8-PNP	0301160	●
MMSK 22-PI1-S-PNP	0301162	
Interruttori magnetici programmabili con uscita cavo laterale		
MMS 22-PI1-S-M8-PNP-SA	0301166	●
MMSK 22-PI1-S-PNP-SA	0301168	
Interruttore magnetico programmabile con alloggiamento in acciaio inossidabile		
MMS 22-PI1-S-M8-PNP-HD	0301110	●
MMSK 22-PI1-S-PNP-HD	0301112	
Spina sensore magnetico di programmazione		
ST-MMS 22-PI1-PNP	0301025	

- ① Due sensori sono richiesti per ciascuna unità, per il monitoraggio di due posizioni. In alternativa, prolunghe e distributori per sensori sono disponibili. Varianti di prodotto aggiuntive del sensore e ulteriori informazioni e dati tecnici possono essere trovate nel capitolo del catalogo del sistema di sensori.

Sensore di posizionamento analogico APS-Z80

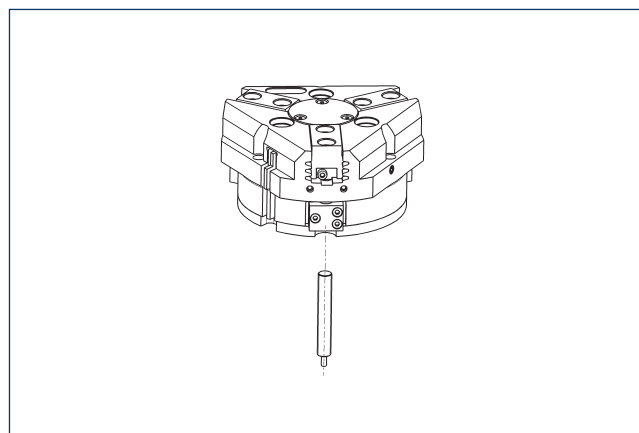

Misurazione senza contatto, monitoraggio multi-posizione analogico per un numero infinito di posizioni.

Descrizione	ID	Spesso combinato
Set di montaggio per APS-Z80		
AS-APS-Z80-PGZN-plus 160-1/200-2/240-2	0302113	
AS-APS-Z80-PGZN-plus 200-1	0302115	
Sensore di posizione analogico		
APS-Z80-K	0302072	
APS-Z80-M8	0302070	●

- ① Se s'impiega un sistema APS, per ogni pinza sono necessari un set di montaggio (AS-APS-Z80) e un sensore APS-Z80. La risoluzione del sensore può essere inferiore nelle aree periferiche della pinza. È possibile trovare ulteriori informazioni sul prodotto nel manuale d'uso.

Interruttori reed cilindrici

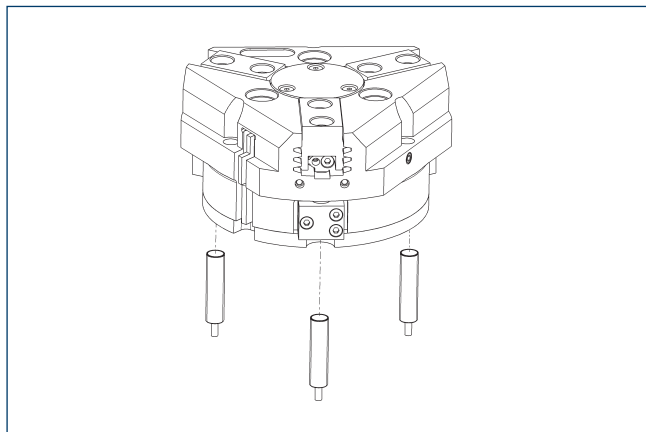

Monitoraggio della posizione finale installato tramite set di fissaggio

Descrizione	ID	
Set di montaggio per sensore di prossimità		
AS-RMS 80 PGN/PZN-plus 160-380	0377727	
Interruttore reed		
RMS 80-S-M8	0377721	

① Per ogni unità sono richiesti due sensori (contatto normalmente aperto) e come opzione sono disponibili i cavi di prolunga. Il set di montaggio deve essere ordinato in maniera opzionale come accessorio. Sono necessari due set di montaggio per ogni pinza. Vi preghiamo di notare che il raggio minimo di curvatura consentito per i cavi dei sensori è generalmente di 35 mm.

PZN-plus 240

Pinza universale

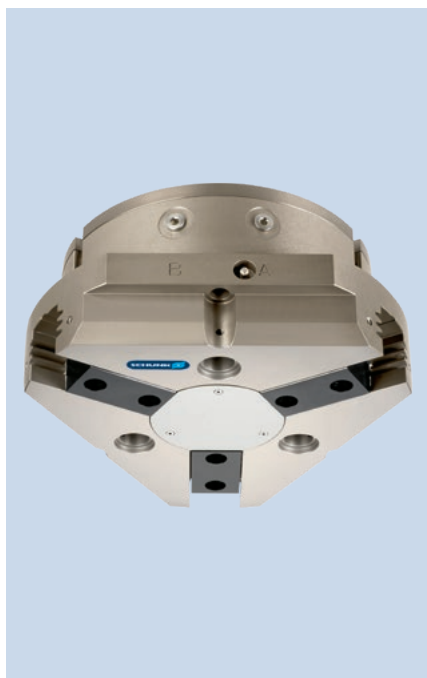

Forza di presa per presa esterna

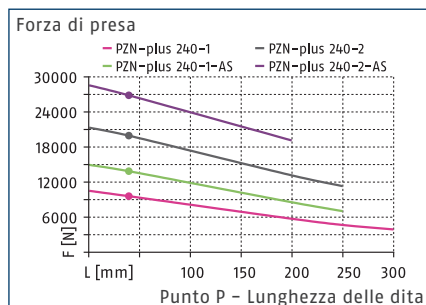

Forza di presa per presa interna

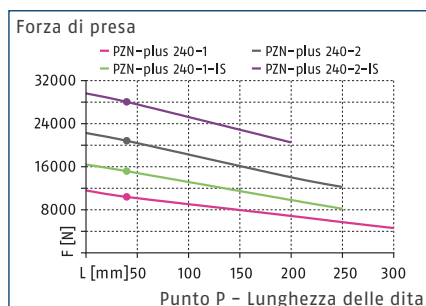

Dimensioni e carichi massimi

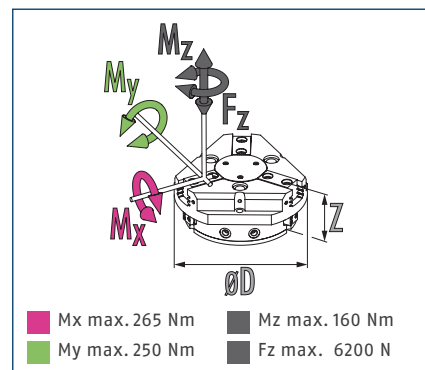

① Le coppie e le forze indicate sono valori statici, valgono per ciascuna ganascia base e possono subentrare contemporaneamente. I carichi possono aggiungersi alla coppia generata dalla stessa forza di presa.

Dati tecnici

Descrizione		PZN-plus 240-1	PZN-plus 240-2	PZN-plus 240-1-AS	PZN-plus 240-2-AS	PZN-plus 240-1-IS	PZN-plus 240-2-IS
ID		0303316	0303416	0303516	0303616	0303546	0303646
Corsa per griffa	[mm]	30	17	30	17	30	17
Forza di apertura/chiusura	[N]	9500/10400	19700/20800	13720/-	26500/-	-/15170	-/28000
Forza min. prodotta dalla molla	[N]			4220	6800	4770	7200
Peso	[kg]	20	20	24	24	24	24
Peso del pezzo raccomandato	[kg]	50	100.5	50	100.5	50	100.5
Volume del cilindro per corsa doppia	[cm ³]	1780	1780	3090	3090	3090	3090
Pressione d'esercizio min./nom./max.	[bar]	2/6/8	2/6/8	4/6/6.5	4/6/6.5	4/6/6.5	4/6/6.5
pressione min. / max. aria di sbarramento	[bar]	0.5/1	0.5/1	0.5/1	0.5/1	0.5/1	0.5/1
Tempo di apertura/chiusura	[s]	1.25/1.25	1.25/1.25	1.1/2.1	1.1/2.1	1.7/1.1	1.7/1.1
Tempo di chiusura/apertura con molla	[s]			2.00	2.00	2.00	2.00
Lunghezza griffe max. consentita	[mm]	300	250	250	200	250	200
Peso max. consentito per griffa	[kg]	8.5	8.5	8.5	8.5	8.5	8.5
Classe di protezione IP		40	40	40	40	40	40
Temperatura ambiente min/max	[°C]	5/90	5/90	5/90	5/90	5/90	5/90
Precisione di ripetibilità	[mm]	0.05	0.05	0.05	0.05	0.05	0.05
Dimensioni Ø D x Z	[mm]	290 x 128	290 x 128	290 x 172	290 x 172	290 x 172	290 x 172
Opzioni e loro caratteristiche							
Versione antipolvere		37303316	37303416	37303516	37303616	37303546	37303646
Classe di protezione IP		64	64	64	64	64	64
Peso	[kg]	21.5	21.5	25.5	25.5	25.5	25.5
Versione protetta dalla corrosione		38303316	38303416	38303516	38303616	38303546	38303646
Versione per temperatura elevata		39303316	39303416	39303516	39303616	39303546	39303646
Temperatura ambiente min/max	[°C]	5/130	5/130	5/130	5/130	5/130	5/130
Versione di precisione		0303346	0303446	0303496	0303596		

① Potrebbe impiegare alcune centinaia di cicli di presa prima che sia disponibile tutta la forza di presa (come indicato nella tabella dei dati).

Vista principale

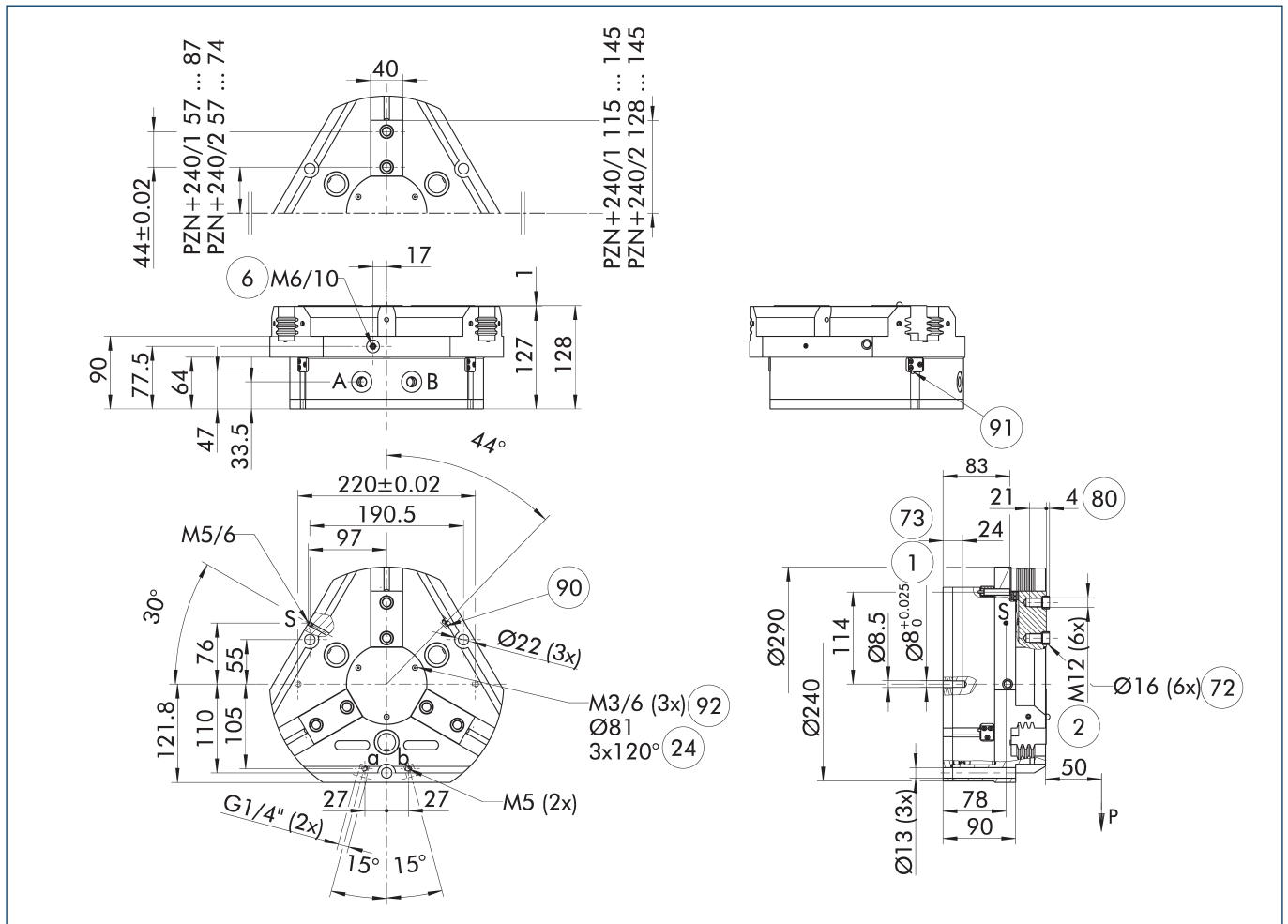

Il disegno mostra il modello base di pinza con griffa chiusa senza considerare le opzioni descritte di seguito.

① In alternativa/in aggiunta al mantenimento della forza di presa meccanica caricato a molla, la valvola di mantenimento pressione SDV-P può essere usata per presa interna ed esterna (vedere la sezione del catalogo "Accessori").

A, a Collegamento principale/ diretto, apertura pinza

B, b Collegamento principale/ diretto, chiusura pinza

S Collegamento per la pressurizzazione

① Fissaggio della pinza

② Fissaggio delle dita

⑥ Collegamento ingrassatore

⑳ Circonferenza fori

⑦② Sede per boccia di centraggio

⑦③ Accoppiamento per spine di centraggio

⑧① Profondità della bussola di centraggio nella parte da montare

⑨① Sensore MMS 22...

⑨① Sensore IN ...

⑨② Filetto sotto la copertura per fissaggio di componenti esterni

PZN-plus 240

Pinza universale

Collegamento diretto senza tubo flessibile M5

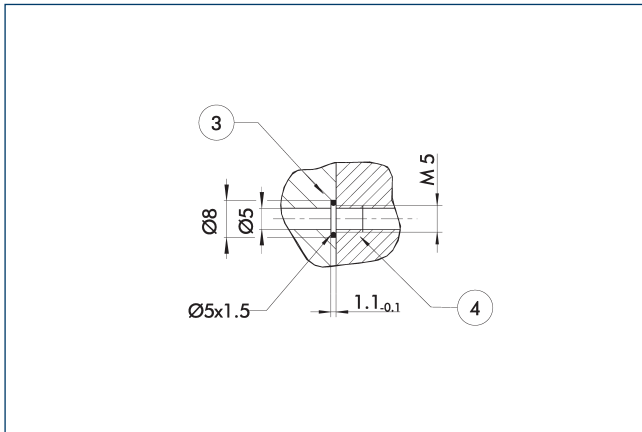

- ③ Piastra adattatrice ④ Pinze

Il collegamento diretto serve per l'alimentazione dell'aria senza tubi flessibili. La pressione viene trasmessa infatti attraverso i fori della piastra di interfaccia.

Versione AS/IS per il mantenimento della forza di presa

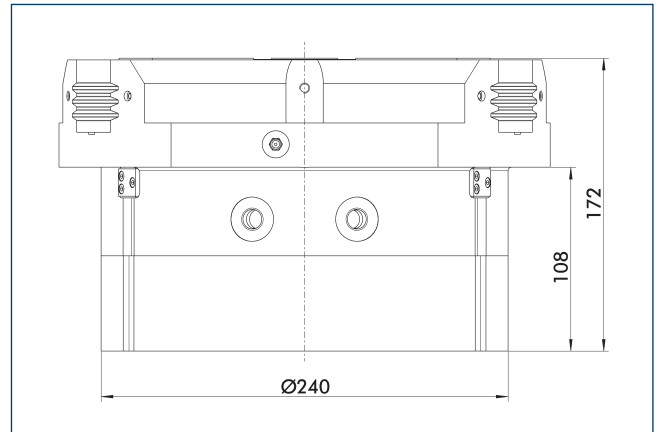

Il dispositivo di mantenimento della forza di presa garantisce un forza minima di presa anche in caso di perdita di pressione. Nella variante AS/S questa agisce come forza di chiusura, e nella variante IS come forza di apertura. Inoltre, il mantenimento della forza di presa si può usare per aumentare la forza stessa di presa o semplicemente per una presa a effetto semplice.

Versione antipolvere

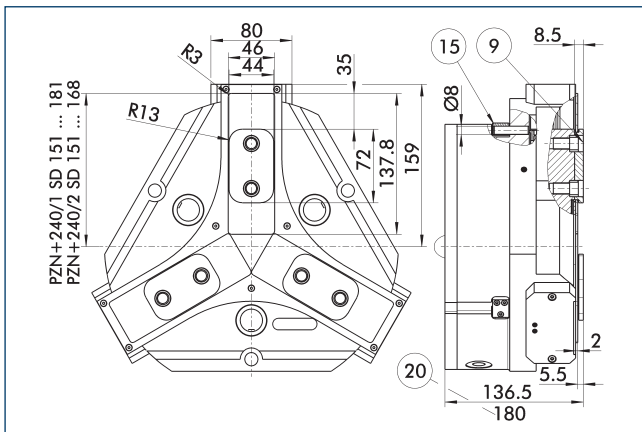

- ⑨ Per la figura dell'avvitamento ⑮ Bulloni di tenuta
vedere la versione base ⑳ Per la versione AS/S

L'opzione "Antipolvere" aumenta il grado di protezione contro sostanze penetranti. Il piano di fissaggio delle dita si sposta dell'altezza della griffa intermedia. La lunghezza delle griffe inoltre deve essere misurata a partire dal bordo superiore del corpo della pinza.

Versione di precisione

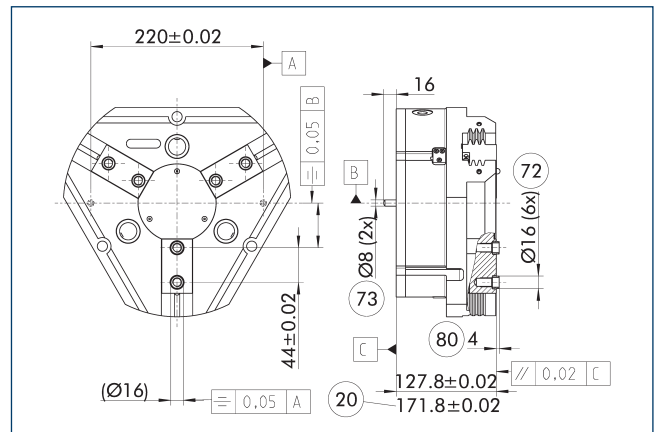

- ⑳ Per la versione AS/S ⑧① Profondità della bussola di
⑦② Sede per boccia di centraggio centraggio nella parte da
⑦③ Accoppiamento per spine di montare
centraggio

Le tolleranze indicate si riferiscono solo alle varianti delle versioni di precisione riportate nelle tabelle dati tecniche. Tutte le altre varianti delle versioni di precisione sono possibili su richiesta.

Pressore a molla

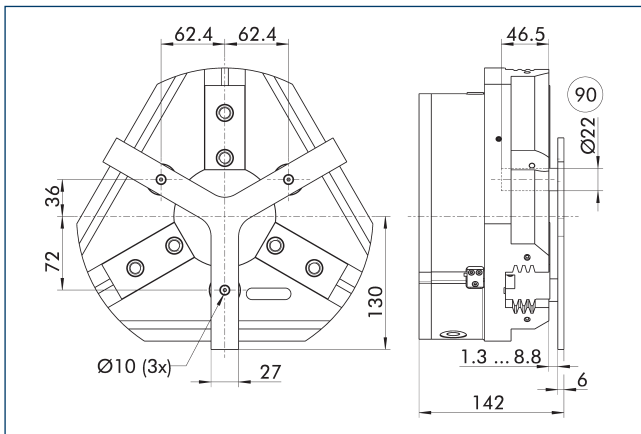

90 Perno di guida

Per il posizionamento a molla del pezzo in battuta dopo l'apertura della pinza. Sviluppato specificatamente per il carico di macchine utensili.

Descrizione	ID	Corsa	Forza min.
		[mm]	[N]
Pressore a molla			
A-PZN-plus/DPZ-plus 240	0303726	7.5	240

ⓘ Il pressore non è combinabile con l'opzione antipolvere. Si prega di consultarci in merito ad un pressore personalizzato.

Valvola di mantenimento pressione SDV-P

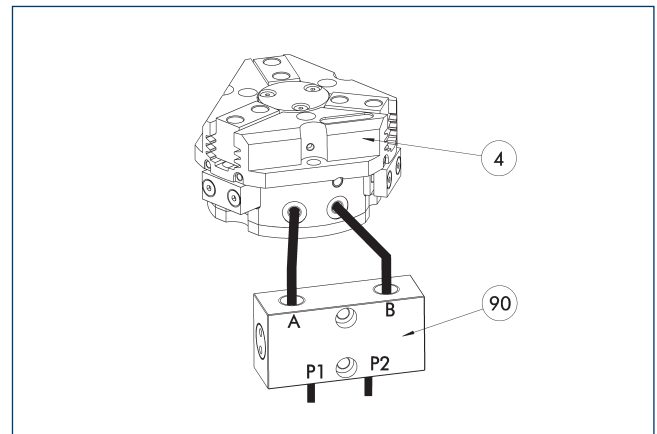

4 Pinze

90 Valvola di mantenimento pressione SDV-P

In situazioni di arresto d'emergenza, la valvole di mantenimento pressione SDV-P garantisce il mantenimento provvisorio della pressione presente nella camera del pistone di moduli pneumatici di presa, di rotazione, lineari e di cambio rapido.

Descrizione	ID	Diametro consigliato tubo flessibile
		[mm]
Valvola di mantenimento pressione		
SDV-P 07	0403131	8
Valvola di mantenimento pressione con bullone di sfiato		
SDV-P 07-E	0300121	8
SDV-P 10-E	0300109	10

ⓘ Per raggiungere il tempo di chiusura e apertura specificato per ogni variante di pinza, è necessario utilizzare il diametro del tubo consigliato. L'assegnazione diretta della rispettiva variante della pinza di presa per l'SDV-P è disponibile sul sito www.schunk.com.

Sistemi BSWS di sostituzione rapida delle griffe

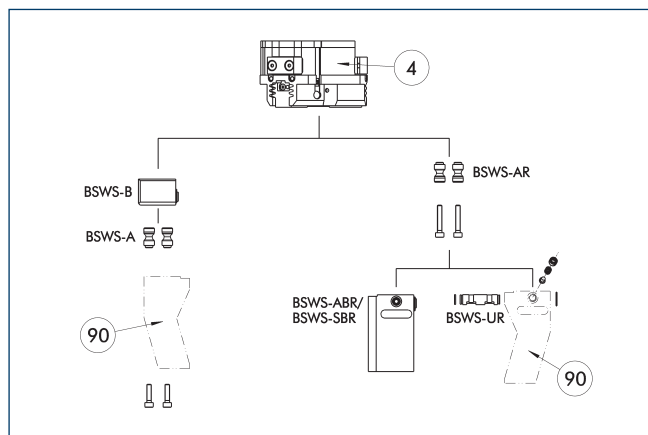

④ Pinze

⑨ Griffe della pinza personalizzate

Esistono diversi sistemi di cambio rapido delle ganasce per la pinza. Per informazioni dettagliate fare riferimento al prodotto corrispondente

Descrizione	ID	La fornitura comprende
Adattatore sistema di cambio rapido delle ganasce		
BSWS-A 240	0303034	2
BSWS-AR 240	1453342	2
Sistema di cambio rapido delle ganasce		
BSWS-B 240	0303035	1
Sistema cambio rapido ganasce		
BSWS-ABR-PGZN-plus 240	1453348	1
BSWS-UR 240	1451607	1

① Se la pressione di esercizio è superiore a 6 bar, è necessario verificare l'idoneità all'uso al di sopra dei limiti di applicazione. È possibile utilizzare unicamente i sistemi elencati nella tabella.

Campi di applicazione

Serie	Dimensioni	Variante	Idoneità
PZN-plus	240	-1 (6 bar)	■■■■■
PZN-plus	240	-1-AS/1-IS (6 bar)	■■■■■
PZN-plus	240	-2 (6 bar)	■■□□
PZN-plus	240	-2-AS/2-IS (6 bar)	■■□□
Legenda			
■■■■■	Combinabile senza restrizioni		
■■□□	Utilizzo soggetto a restrizioni (si vedano i limiti di carico)		
□□□□	non combinabile		

I limiti di carico per descrivere i limiti di applicazione possono essere reperiti nel capitolo del catalogo relativo agli accessori corrispondenti.

Sistema di cambio rapido delle griffe BSWS-M

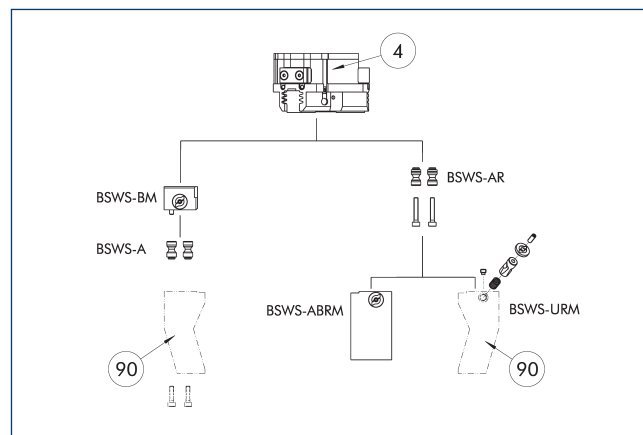

④ Pinze

⑨ Griffe della pinza personalizzate

Esistono diversi sistemi di cambio rapido delle ganasce per la pinza. Per informazioni dettagliate fare riferimento al prodotto corrispondente

Descrizione	ID	La fornitura comprende
Sistema cambio rapido ganasce		
BSWS-BM 240	1470901	1
Adattatore sistema di cambio rapido delle ganasce		
BSWS-A 240	0303034	2

① Se la pressione di esercizio è superiore a 6 bar, è necessario verificare l'idoneità all'uso al di sopra dei limiti di applicazione. È possibile utilizzare unicamente i sistemi elencati nella tabella.

Campi di applicazione

Serie	Dimensioni	Variante	Idoneità
PZN-plus	240	-1 (6 bar)	■■■■■
PZN-plus	240	-1-AS/1-IS (6 bar)	■■■■■
PZN-plus	240	-2 (6 bar)	■■□□
PZN-plus	240	-2-AS/2-IS (6 bar)	■■□□
Legenda			
■■■■■	Combinabile senza restrizioni		
■■□□	Utilizzo soggetto a restrizioni (si vedano i limiti di carico)		
□□□□	non combinabile		

I limiti di carico per descrivere i limiti di applicazione possono essere reperiti nel capitolo del catalogo relativo agli accessori corrispondenti.

Sistema di cambio rapido griffe BSWS-R

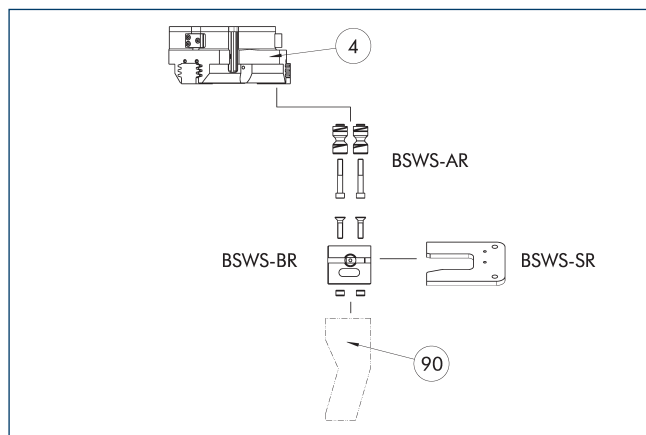

④ Pinze

⑨⑩ Griffe della pinza personalizzate

Se la pressione di esercizio è superiore a 6 bar, è necessario verificare l'idoneità all'uso al di sopra dei limiti di applicazione. È possibile utilizzare unicamente i sistemi elencati nella tabella.

Descrizione	ID	La fornitura comprende
Adattatore sistema di cambio rapido delle ganasce		
BSWS-AR 240	1453342	2
Sistema di stoccaggio		
BSWS-SR 240	1555978	1
Sistema di cambio rapido delle ganasce		
BSWS-BR 240	1555943	1
Set di montaggio per sensore di prossimità		
AS-IN80-BSWS-SR 240/300	1561481	
Sensore induttivo di prossimità		
IN 80-S-M12	0301578	
IN 80-S-M8	0301478	
INK 80-S	0301550	

① È possibile utilizzare unicamente i sistemi elencati nella tabella.

Campi di applicazione

Serie	Dimensioni	Variante	Idoneità
PZN-plus	240	-1 (6 bar)	■■■■
PZN-plus	240	-1-AS/1-IS (6 bar)	■■■■
PZN-plus	240	-2 (6 bar)	■■□□
PZN-plus	240	-2-AS/2-IS (6 bar)	■■□□
Legenda			
■■■■	Combinabile senza restrizioni		
■■□□	Utilizzo soggetto a restrizioni (si vedano i limiti di carico)		
□□□□	non combinabile		

I limiti di carico per descrivere i limiti di applicazione possono essere reperiti nel capitolo del catalogo relativo agli accessori corrispondenti.

Ganasce intermedie ZBA L-plus 240

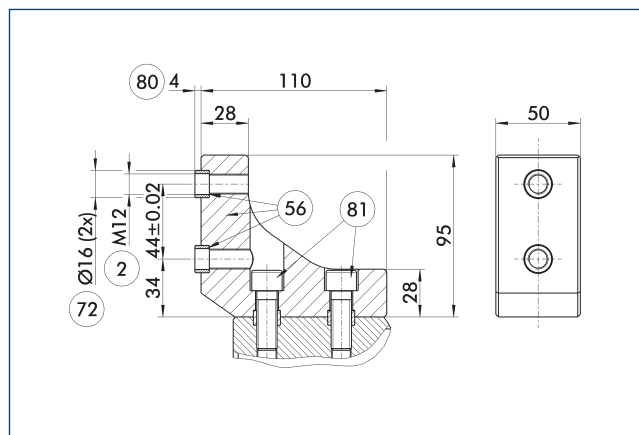

② Fissaggio delle dita

⑤⑥ Contenuto nella fornitura

⑦② Sede per boccia di centraggio

⑧⑩ Profondità della bussola di centraggio nella parte da montare

⑧① Non contenuto nella fornitura

Le ganasce intermedie ZBA-L-plus consentono di ruotare di 90° il piano di fissaggio dei morsetti riportati. Ciò consente di disegnare e produrre facilmente i morsetti riportati (soprattutto per versioni lunghe) in quanto non sono necessari fori passanti profondi.

Descrizione	ID	Materiale	Interfaccia griffa	La fornitura comprende
Griffa intermedia				
ZBA-L-plus 240	0311782	Alluminio	PGN-plus 240	1

PZN-plus 240

Pinza universale

Griffe grezze ABR/SBR-PGZN-plus 240

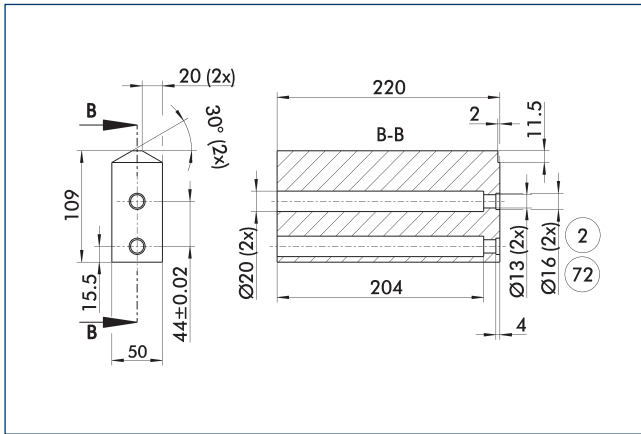

- ② Fissaggio delle dita ⑦② Sede per boccia di centraggio

Il disegno mostra la griffa grezza che può essere rialesata a cura del cliente.

Descrizione	ID	Materiale	La fornitura comprende
Griffa grezza			
ABR-PGZN-plus 240	0300017	Alluminio (3.4365)	1
SBR-PGZN-plus 240	0300027	Acciaio (1.7131)	1

Sensore induttivo di prossimità

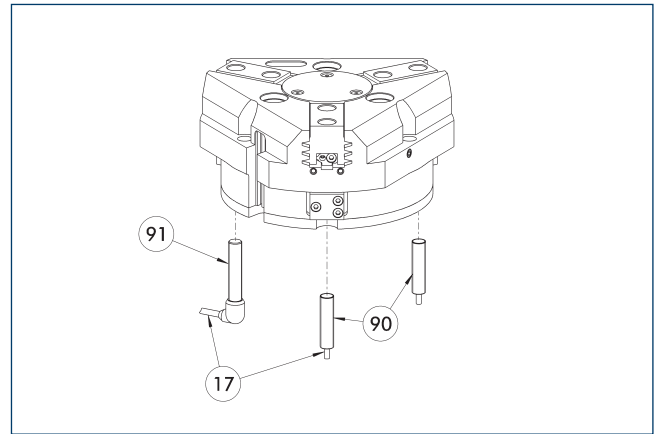

- ①⑦ Uscita cavo ⑨① Sensore IN ...-SA
⑨② Sensore IN ...

Installazione diretta del monitoraggio della posizione finale

Descrizione	ID	Spesso combinato
Sensore induttivo di prossimità		
IN 80-S-M12	0301578	
IN 80-S-M8	0301478	●
INK 80-S	0301550	
Interruttore di prossimità induttivo con uscita del cavo laterale		
IN 80-S-M12-SA	0301587	
IN 80-S-M8-SA	0301483	●
INK 80-S-SA	0301566	
Cavo di connessione		
KA BG08-L 3P-0300-PNP	0301622	●
KA BG08-L 3P-0500-PNP	0301623	
KA BG12-L 3P-0500-PNP	30016369	
KA BW08-L 3P-0300-PNP	0301594	
KA BW08-L 3P-0500-PNP	0301502	
KA BW12-L 3P-0300-PNP	0301503	
KA BW12-L 3P-0500-PNP	0301507	
Clip per connettore/presa		
CLI-M12	0301464	
CLI-M8	0301463	
Prolunga per cavo		
KV BG12-SG12 3P-0030-PNP	0301999	
KV BG12-SG12 3P-0060-PNP	0301998	
KV BW08-SG08 3P-0030-PNP	0301495	
KV BW08-SG08 3P-0100-PNP	0301496	
KV BW08-SG08 3P-0200-PNP	0301497	●
KV BW12-SG12 3P-0030-PNP	0301595	
KV BW12-SG12 3P-0100-PNP	0301596	
KV BW12-SG12 3P-0200-PNP	0301597	
Distributori per sensori		
V2-M12	0301776	●
V2-M8	0301775	●
V4-M8	0301746	
V8-M8	0301751	

- ① Due sensori sono richiesti per ciascuna unità, per il monitoraggio di due posizioni. In alternativa, prolungh e distributori per sensori sono disponibili. Varianti di prodotto aggiuntive del sensore e ulteriori informazioni e dati tecnici possono essere trovate nel capitolo del catalogo del sistema di sensori.

Sensore per posizioni flessibili

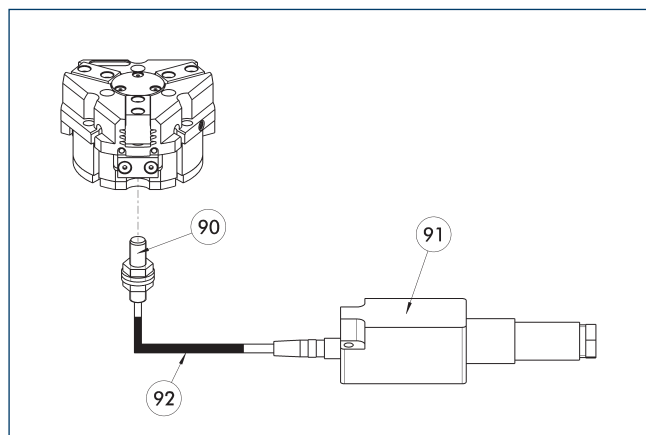

- 90 Sensore FPS-S
- 91 Processore elettronico FPS-F5
- 92 Prolunga per cavo

Monitoraggio della posizione flessibile fino a cinque posizioni.

Descrizione	ID	
Set di montaggio per FPS		
AS-FPS-PGZN-plus 240-1	0301643	
AS-FPS-PGZN-plus 240-2	0301644	
Sensore		
FPS-S M8	0301704	
Processore elettronico		
FPS-F5	0301805	
Prolunga per cavo		
KV BG08-SG08 3P-0050	0301598	
KV BG08-SG08 3P-0100	0301599	

① In caso di impiego di un sistema FPS, per ogni pinza sono necessari un sensore FPS (FPS-S) e un processore elettronico (FPS-F5 / F5 T) e, se elencato, un set di montaggio (AS). Le prolunghe per cavi (KV) sono opzionali e disponibili nella parte del catalogo "Accessori".

Interruttore magnetico elettronico MMS

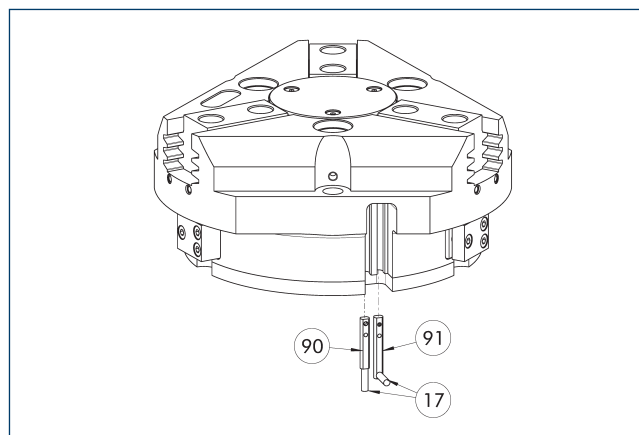

- 17 Uscita cavo
- 90 Sensore MMS 22...
- 91 Sensore MMS 22...-SA

Monitoraggio della posizione finale installato nella scanalatura C.

Descrizione	ID	Spesso combinato
Interruttore magnetico elettronico		
MMS 22-S-M8-PNP	0301032	●
MMSK 22-S-PNP	0301034	
Interruttori magnetici elettronici con uscita cavo laterale		
MMS 22-S-M8-PNP-SA	0301042	●
MMSK 22-S-PNP-SA	0301044	
Interruttore reed		
RMS 22-S-M8	0377720	●
Cavo di connessione		
KA BG08-L 3P-0300-PNP	0301622	●
KA BG08-L 3P-0500-PNP	0301623	
KA BW08-L 3P-0300-PNP	0301594	
KA BW08-L 3P-0500-PNP	0301502	
Clip per connettore/presa		
CLI-M8	0301463	
Prolunga per cavo		
KV BW08-SG08 3P-0030-PNP	0301495	
KV BW08-SG08 3P-0100-PNP	0301496	
KV BW08-SG08 3P-0200-PNP	0301497	●
Distributori per sensori		
V2-M8	0301775	●
V4-M8	0301746	
V8-M8	0301751	

① Due sensori sono richiesti per ciascuna unità, per il monitoraggio di due posizioni. In alternativa, prolunghe e distributori per sensori sono disponibili. Varianti di prodotto aggiuntive del sensore e ulteriori informazioni e dati tecnici possono essere trovate nel capitolo del catalogo del sistema di sensori.

Interruttore magnetico programmabile MMS 22-PI1

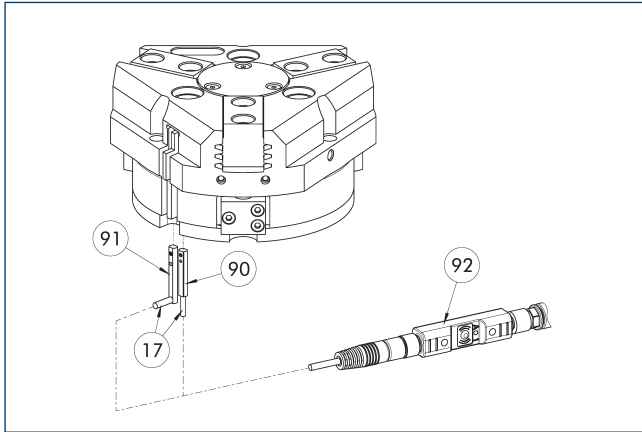

- ①⑦ Uscita cavo
- ①⑨ Sensore MMS 22 PI1-...
- ①① Sensore MMS 22...-PI1-...-SA
- ①② Utensile di teach per connettore ST

Verifica della posizione con una posizione programmabile per ciascun sensore e sistema elettronico integrato nel sensore. Può essere programmato usando la chiave magnetica di programmazione MT (compresa in dotazione, ID 0301030) o tastierino di programmazione ST (opzionale). Monitoraggio della posizione finale installato nella scanalatura C. Se il tastierino di programmazione è elencato nella tabella fornita, la funzione di programmazione è possibile solo con questo strumento.

Descrizione	ID	Spesso combinato
Interruttore magnetico programmabile		
MMS 22-PI1-S-M8-PNP	0301160	●
MMSK 22-PI1-S-PNP	0301162	
Interruttori magnetici programmabili con uscita cavo laterale		
MMS 22-PI1-S-M8-PNP-SA	0301166	●
MMSK 22-PI1-S-PNP-SA	0301168	
Interruttore magnetico programmabile con alloggiamento in acciaio inossidabile		
MMS 22-PI1-S-M8-PNP-HD	0301110	●
MMSK 22-PI1-S-PNP-HD	0301112	
Spina sensore magnetico di programmazione		
ST-MMS 22-PI1-PNP	0301025	

- ① Due sensori sono richiesti per ciascuna unità, per il monitoraggio di due posizioni. In alternativa, prolunghe e distributori per sensori sono disponibili. Varianti di prodotto aggiuntive del sensore e ulteriori informazioni e dati tecnici possono essere trovate nel capitolo del catalogo del sistema di sensori.

Sensore di posizionamento analogico APS-Z80

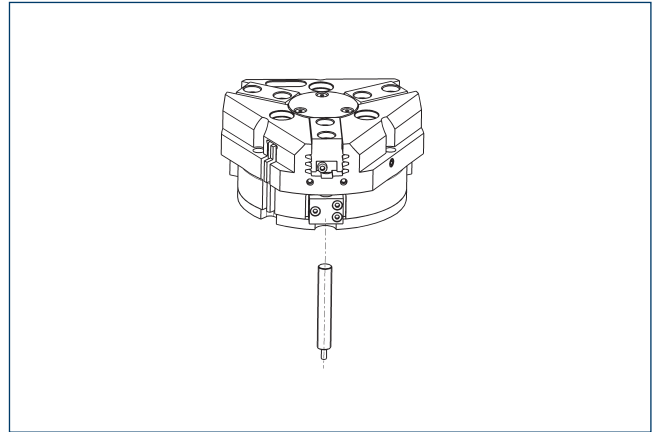

Misurazione senza contatto, monitoraggio multi-posizione analogico per un numero infinito di posizioni.

Descrizione	ID	Spesso combinato
Set di montaggio per APS-Z80		
AS-APS-Z80-PGZN-plus 160-1/200-2/240-2	0302113	
AS-APS-Z80-PGZN-plus 240-1	0302116	
Sensore di posizione analogico		
APS-Z80-K	0302072	
APS-Z80-M8	0302070	●

- ① Se s'impiega un sistema APS, per ogni pinza sono necessari un set di montaggio (AS-APS-Z80) e un sensore APS-Z80. La risoluzione del sensore può essere inferiore nelle aree periferiche della pinza. È possibile trovare ulteriori informazioni sul prodotto nel manuale d'uso.

Interruttori reed cilindrici

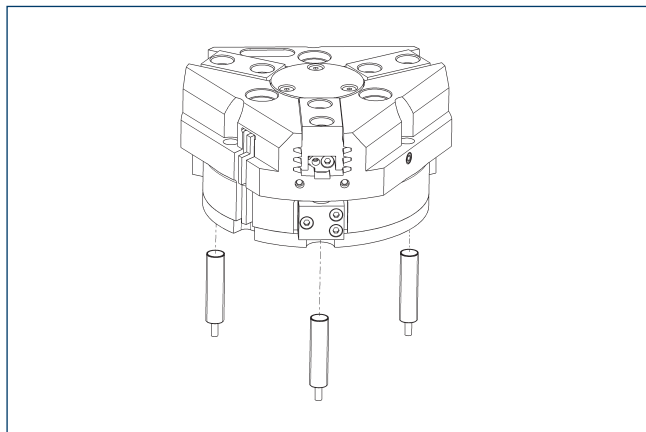

Monitoraggio della posizione finale installato tramite set di fissaggio

Descrizione	ID	
Set di montaggio per sensore di prossimità		
AS-RMS 80 PGN/PZN-plus 160-380	0377727	
Interruttore reed		
RMS 80-S-M8	0377721	

- ① Per ogni unità sono richiesti due sensori (contatto normalmente aperto) e come opzione sono disponibili i cavi di prolunga. Il set di montaggio deve essere ordinato in maniera opzionale come accessorio. Sono necessari due set di montaggio per ogni pinza. Vi preghiamo di notare che il raggio minimo di curvatura consentito per i cavi dei sensori è generalmente di 35 mm.

PZN-plus 300

Pinza universale



Forza di presa per presa esterna

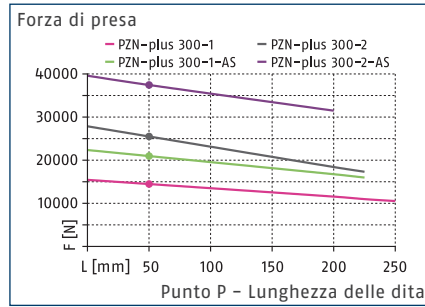

Forza di presa per presa interna

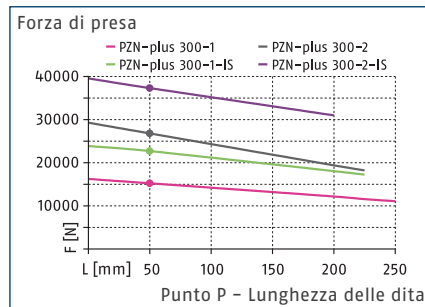

Dimensioni e carichi massimi

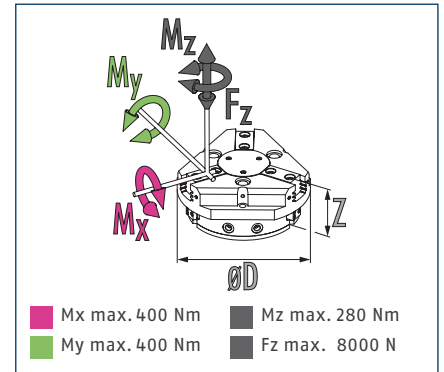

① Le coppie e le forze indicate sono valori statici, valgono per ciascuna ganascia base e possono subentrare contemporaneamente. I carichi possono aggiungersi alla coppia generata dalla stessa forza di presa.

Dati tecnici

Descrizione		PZN-plus 300-1	PZN-plus 300-2	PZN-plus 300-1-AS	PZN-plus 300-2-AS	PZN-plus 300-1-IS	PZN-plus 300-2-IS
ID		0303317	0303417	0303517	0303617	0303547	0303647
Corsa per griffa	[mm]	35	20	35	20	35	20
Forza di apertura/chiusura	[N]	14500/15200	25500/26800	21000/-	35500/-	-/22700	-/37300
Forza min. prodotta dalla molla	[N]			6500	10000	7500	10500
Peso	[kg]	33	33	43.5	43.5	43.5	43.5
Peso del pezzo raccomandato	[kg]	72.5	127.5	72.5	127.5	72.5	127.5
Volume del cilindro per corsa doppia	[cm ³]	2850	2850	5050	5050	5050	5050
Pressione d'esercizio min./nom./max.	[bar]	2/6/8	2/6/8	4/6/6.5	4/6/6.5	4/6/6.5	4/6/6.5
pressione min. / max. aria di sbarramento	[bar]	0.5/1	0.5/1	0.5/1	0.5/1	0.5/1	0.5/1
Tempo di apertura/chiusura	[s]	1.3/1.3	1.3/1.3	1.2/2.5	1.2/2.5	2/1.2	2/1.2
Tempo di chiusura/apertura con molla	[s]			2.50	2.50	2.00	2.00
Lunghezza griffe max. consentita	[mm]	250	225	225	200	225	200
Peso max. consentito per griffa	[kg]	11.5	11.5	11.5	11.5	11.5	11.5
Classe di protezione IP		40	40	40	40	40	40
Temperatura ambiente min/max	[°C]	5/90	5/90	5/90	5/90	5/90	5/90
Precisione di ripetibilità	[mm]	0.05	0.05	0.05	0.05	0.05	0.05
Dimensioni Ø D x Z	[mm]	345 x 146	345 x 146	345 x 196	345 x 196	345 x 196	345 x 196
Opzioni e loro caratteristiche							
Versione antipolvere		37303317	37303417	37303517	37303617	37303547	37303647
Classe di protezione IP		64	64	64	64	64	64
Peso	[kg]	35.5	35.5	46	46	46	46
Versione protetta dalla corrosione		38303317	38303417	38303517	38303617	38303547	38303647
Versione per temperatura elevata		39303317	39303417	39303517	39303617	39303547	39303647
Temperatura ambiente min/max	[°C]	5/130	5/130	5/130	5/130	5/130	5/130
Versione di precisione		0303347	0303447	0303497	0303597		

① Potrebbe impiegare alcune centinaia di cicli di presa prima che sia disponibile tutta la forza di presa (come indicato nella tabella dei dati).

Vista principale

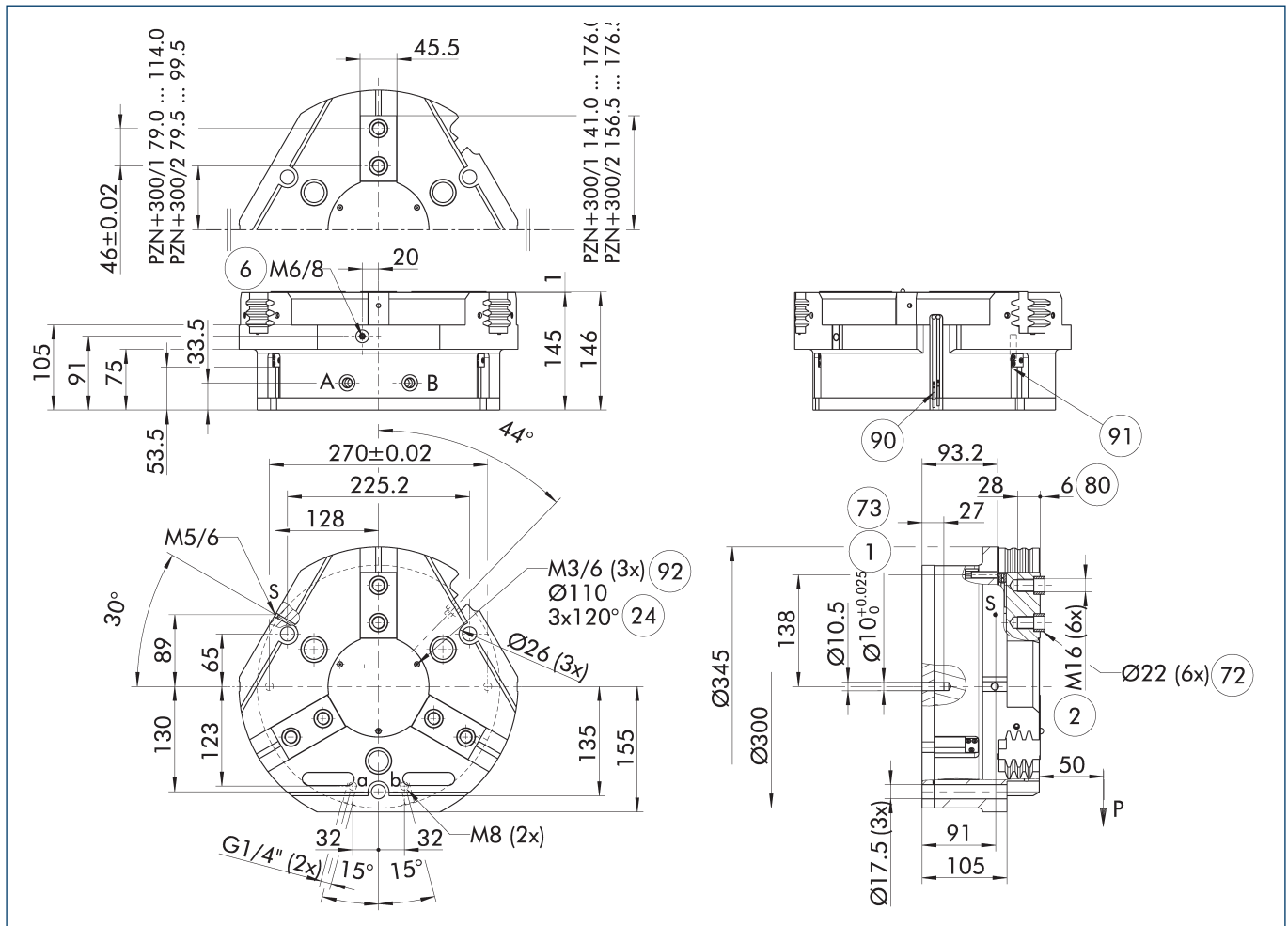

Il disegno mostra il modello base di pinza con griffa chiusa senza considerare le opzioni descritte di seguito.

① In alternativa/in aggiunta al mantenimento della forza di presa meccanica caricato a molla, la valvola di mantenimento pressione SDV-P può essere usata per presa interna ed esterna (vedere la sezione del catalogo "Accessori").

- | | |
|--|---|
| A, a Collegamento principale/
diretto, apertura pinza | ⑦② Sede per boccia di centraggio |
| B, b Collegamento principale/
diretto, chiusura pinza | ⑦③ Accoppiamento per spine di
centraggio |
| S Collegamento per la
pressurizzazione | ⑧④ Profondità della bussola di
centraggio nella parte da
montare |
| ① Fissaggio della pinza | ⑨⑤ Sensore MMS 22... |
| ② Fissaggio delle dita | ⑨⑥ Sensore IN ... |
| ③ Collegamento ingrassatore | ⑨⑦ Filetto sotto la copertura per
fissaggio di componenti
esterni |
| ④ Circonferenza fori | |

PZN-plus 300

Pinza universale

Collegamento diretto senza tubo flessibile M8

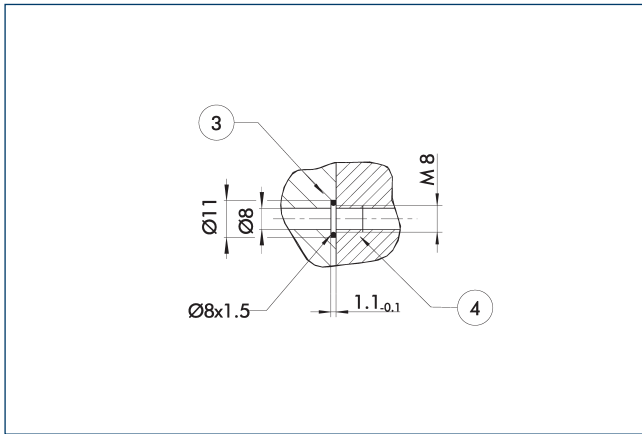

- ③ Piastra adattatrice ④ Pinze

Il collegamento diretto serve per l'alimentazione dell'aria senza tubi flessibili. La pressione viene trasmessa infatti attraverso i fori della piastra di interfaccia.

Versione AS/IS per il mantenimento della forza di presa

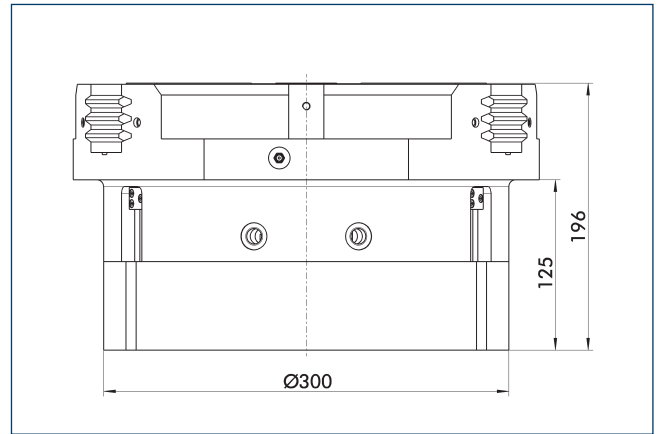

Il dispositivo di mantenimento della forza di presa garantisce un forza minima di presa anche in caso di perdita di pressione. Nella variante AS/S questa agisce come forza di chiusura, e nella variante IS come forza di apertura. Inoltre, il mantenimento della forza di presa si può usare per aumentare la forza stessa di presa o semplicemente per una presa a effetto semplice.

Versione antipolvere

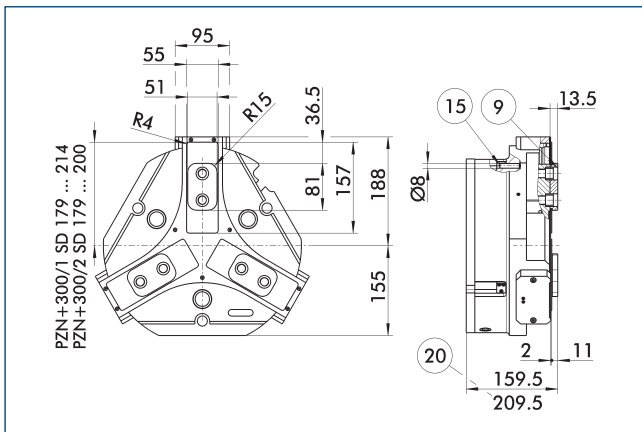

- ⑨ Per la figura dell'avvitamento vedere la versione base ⑮ Bulloni di tenuta
⑳ Per la versione AS/S

L'opzione "Antipolvere" aumenta il grado di protezione contro sostanze penetranti. Il piano di fissaggio delle dita si sposta dell'altezza della griffa intermedia. La lunghezza delle griffe inoltre deve essere misurata a partire dal bordo superiore del corpo della pinza.

Versione di precisione

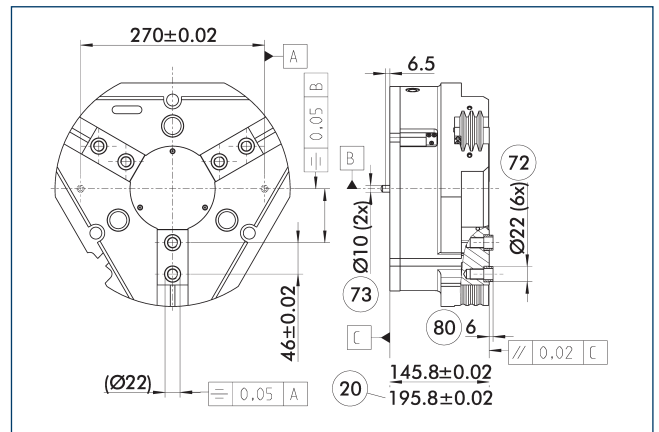

- ⑳ Per la versione AS/S ⑧ Profondità della bussola di centraggio nella parte da montare
㉗ Sede per boccia di centraggio
㉘ Accoppiamento per spine di centraggio

Le tolleranze indicate si riferiscono solo alle varianti delle versioni di precisione riportate nelle tabelle dati tecniche. Tutte le altre varianti delle versioni di precisione sono possibili su richiesta.

Pressore a molla

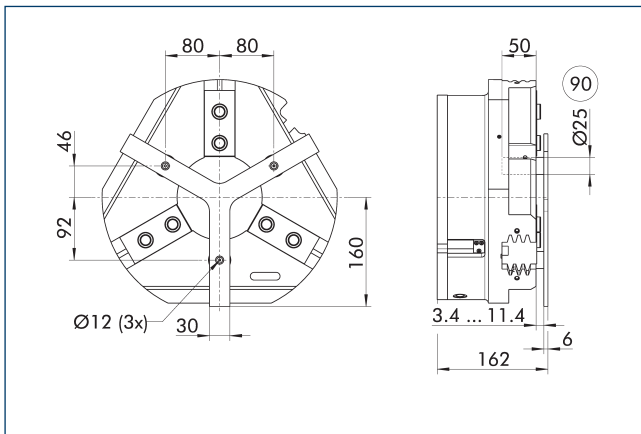

90 Perno di guida

Per il posizionamento a molla del pezzo in battuta dopo l'apertura della pinza. Sviluppato specificatamente per il carico di macchine utensili.

Descrizione	ID	Corsa	Forza min.
		[mm]	[N]
Pressore a molla			
A-PZN-plus/DPZ-plus 300	0303727	8	300

ⓘ Il pressore non è combinabile con l'opzione antipolvere. Si prega di consultarci in merito ad un pressore personalizzato.

Valvola di mantenimento pressione SDV-P

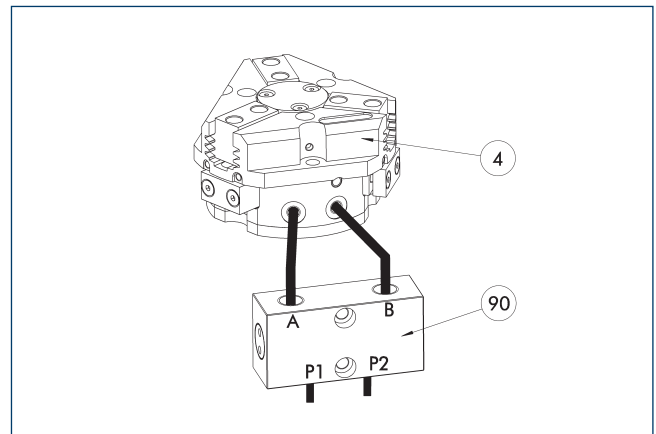

4 Pinze

90 Valvola di mantenimento pressione SDV-P

In situazioni di arresto d'emergenza, la valvole di mantenimento pressione SDV-P garantisce il mantenimento provvisorio della pressione presente nella camera del pistone di moduli pneumatici di presa, di rotazione, lineari e di cambio rapido.

Descrizione	ID	Diametro consigliato tubo flessibile
		[mm]
Valvola di mantenimento pressione		
SDV-P 07	0403131	8
Valvola di mantenimento pressione con bullone di sfiato		
SDV-P 07-E	0300121	8
SDV-P 10-E	0300109	10

ⓘ Per raggiungere il tempo di chiusura e apertura specificato per ogni variante di pinza, è necessario utilizzare il diametro del tubo consigliato. L'assegnazione diretta della rispettiva variante della pinza di presa per l'SDV-P è disponibile sul sito www.schunk.com.

Sistemi BSWS di sostituzione rapida delle griffe

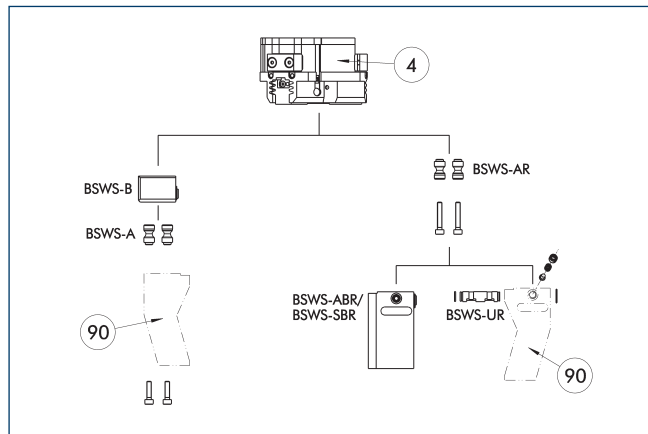

④ Pinze

⑨ Griffe della pinza personalizzate

Esistono diversi sistemi di cambio rapido delle ganasce per la pinza. Per informazioni dettagliate fare riferimento al prodotto corrispondente

Descrizione	ID	La fornitura comprende
Sistema di cambio rapido delle ganasce		
BSWS-B 300	0303037	1
Adattatore sistema di cambio rapido delle ganasce		
BSWS-A 300	0303036	2

① Se la pressione di esercizio è superiore a 6 bar, è necessario verificare l'idoneità all'uso al di sopra dei limiti di applicazione. È possibile utilizzare unicamente i sistemi elencati nella tabella.

Campi di applicazione

Serie	Dimensioni	Variante	Idoneità
PZN-plus	300	-1 (6 bar)	■■■■
PZN-plus	300	-1-AS/1-IS (6 bar)	■■□□
PZN-plus	300	-2 (6 bar)	■■□□
PZN-plus	300	-2-AS/2-IS (6 bar)	■■□□
Legenda			
■■■■	Combinabile senza restrizioni		
■■□□	Utilizzo soggetto a restrizioni (si vedano i limiti di carico)		
□□□□	non combinabile		

I limiti di carico per descrivere i limiti di applicazione possono essere reperiti nel capitolo del catalogo relativo agli accessori corrispondenti.

Sistema di cambio rapido delle griffe BSWS-M

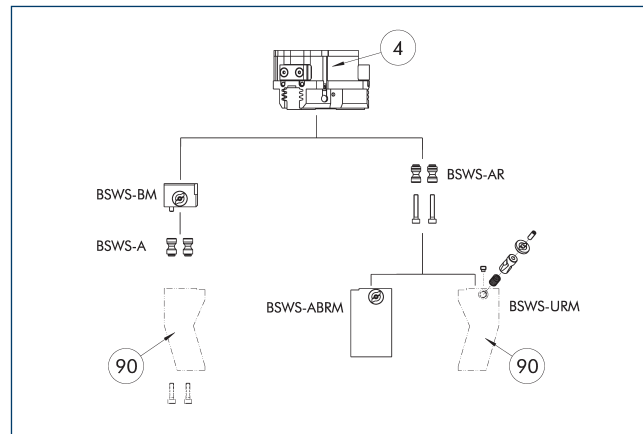

④ Pinze

⑨ Griffe della pinza personalizzate

Esistono diversi sistemi di cambio rapido delle ganasce per la pinza. Per informazioni dettagliate fare riferimento al prodotto corrispondente

Descrizione	ID	La fornitura comprende
Sistema cambio rapido ganasce		
BSWS-BM 300	1462015	1
Adattatore sistema di cambio rapido delle ganasce		
BSWS-A 300	0303036	2

① Se la pressione di esercizio è superiore a 6 bar, è necessario verificare l'idoneità all'uso al di sopra dei limiti di applicazione. È possibile utilizzare unicamente i sistemi elencati nella tabella.

Campi di applicazione

Serie	Dimensioni	Variante	Idoneità
PZN-plus	300	-1 (6 bar)	■■■■
PZN-plus	300	-1-AS/1-IS (6 bar)	■■□□
PZN-plus	300	-2 (6 bar)	■■□□
PZN-plus	300	-2-AS/2-IS (6 bar)	■■□□
Legenda			
■■■■	Combinabile senza restrizioni		
■■□□	Utilizzo soggetto a restrizioni (si vedano i limiti di carico)		
□□□□	non combinabile		

I limiti di carico per descrivere i limiti di applicazione possono essere reperiti nel capitolo del catalogo relativo agli accessori corrispondenti.

Sistema di cambio rapido griffe BSWS-R

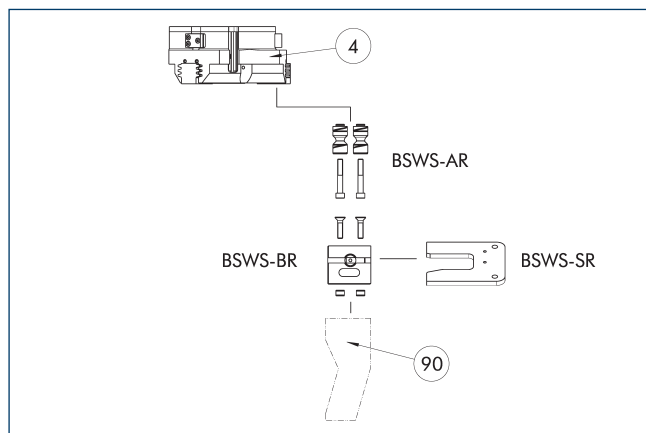

④ Pinze

⑨⑩ Griffe della pinza personalizzate

Se la pressione di esercizio è superiore a 6 bar, è necessario verificare l'idoneità all'uso al di sopra dei limiti di applicazione. È possibile utilizzare unicamente i sistemi elencati nella tabella.

Descrizione	ID	La fornitura comprende
Adattatore sistema di cambio rapido delle ganasce		
BSWS-AR 300	1453343	2
Sistema di cambio rapido delle ganasce		
BSWS-BR 300	1555944	1
Sistema di stoccaggio		
BSWS-SR 300	1555982	1
Set di montaggio per sensore di prossimità		
AS-IN80-BSWS-SR 240/300	1561481	
Sensore induttivo di prossimità		
IN 80-S-M12	0301578	
IN 80-S-M8	0301478	
INK 80-S	0301550	

① È possibile utilizzare unicamente i sistemi elencati nella tabella.

Campi di applicazione

Serie	Dimensioni	Variante	Idoneità
PZN-plus	300	-1 (6 bar)	■■■■
PZN-plus	300	-1-AS/1-IS (6 bar)	■■□□
PZN-plus	300	-2 (6 bar)	■■□□
PZN-plus	300	-2-AS/2-IS (6 bar)	■■□□
Legenda			
■■■■	Combinabile senza restrizioni		
■■□□	Utilizzo soggetto a restrizioni (si vedano i limiti di carico)		
□□□□	non combinabile		

I limiti di carico per descrivere i limiti di applicazione possono essere reperiti nel capitolo del catalogo relativo agli accessori corrispondenti.

Griffe grezze ABR/SBR-PGZN-plus 300

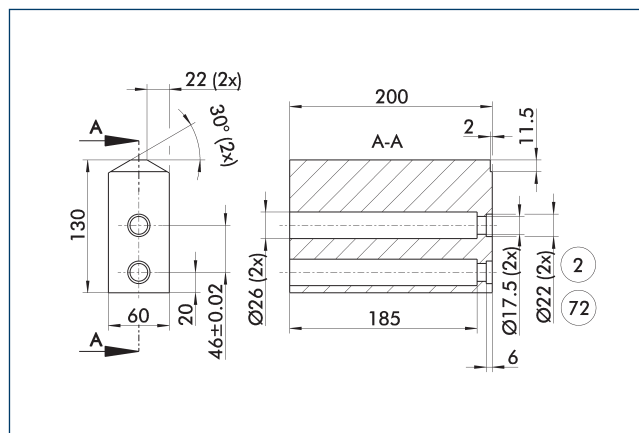

② Fissaggio delle dita

⑦② Sede per boccola di centraggio

Il disegno mostra la griffa grezza che può essere rialesata a cura del cliente.

Descrizione	ID	Materiale	La fornitura comprende
Griffa grezza			
ABR-PGZN-plus 300	0300016	Alluminio (3.4365)	1
SBR-PGZN-plus 300	0300026	Acciaio (1.7131)	1

Sensore induttivo di prossimità

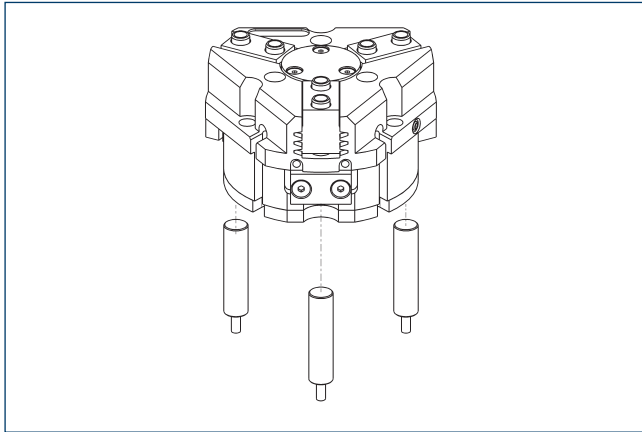

Installazione diretta del monitoraggio della posizione finale

Descrizione	ID	Spesso combinato
Sensore induttivo di prossimità		
IN 80-S-M12	0301578	
IN 80-S-M8	0301478	●
INK 80-S	0301550	
Cavo di connessione		
KA BG08-L 3P-0300-PNP	0301622	●
KA BG08-L 3P-0500-PNP	0301623	
KA BG12-L 3P-0500-PNP	30016369	
KA BW08-L 3P-0300-PNP	0301594	
KA BW08-L 3P-0500-PNP	0301502	
KA BW12-L 3P-0300-PNP	0301503	
KA BW12-L 3P-0500-PNP	0301507	
Clip per connettore/presa		
CLI-M12	0301464	
CLI-M8	0301463	
Prolunga per cavo		
KV BG12-SG12 3P-0030-PNP	0301999	
KV BG12-SG12 3P-0060-PNP	0301998	
KV BW08-SG08 3P-0030-PNP	0301495	
KV BW08-SG08 3P-0100-PNP	0301496	
KV BW08-SG08 3P-0200-PNP	0301497	●
KV BW12-SG12 3P-0030-PNP	0301595	
KV BW12-SG12 3P-0100-PNP	0301596	
KV BW12-SG12 3P-0200-PNP	0301597	
Distributori per sensori		
V2-M12	0301776	●
V2-M8	0301775	●
V4-M8	0301746	
V8-M8	0301751	

① Due sensori sono richiesti per ciascuna unità, per il monitoraggio di due posizioni. In alternativa, prolunghe e distributori per sensori sono disponibili. Varianti di prodotto aggiuntive del sensore e ulteriori informazioni e dati tecnici possono essere trovate nel capitolo del catalogo del sistema di sensori.

Sensore per posizioni flessibili

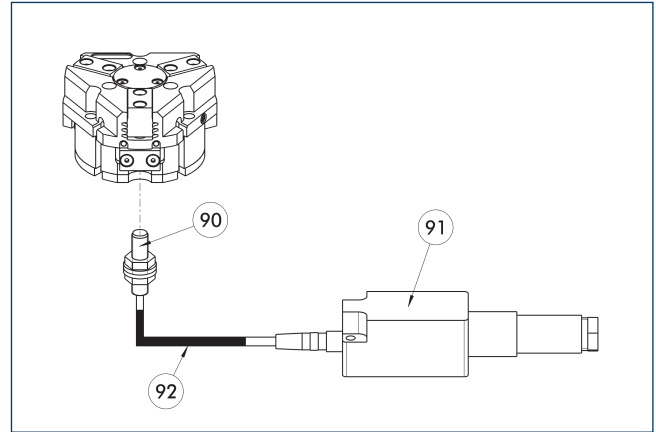

- ⑨⑩ Sensore FPS-S
- ⑨① Processore elettronico FPS-F5
- ⑨② Prolunga per cavo

Monitoraggio della posizione flessibile fino a cinque posizioni.

Descrizione	ID	
Set di montaggio per FPS		
AS-FPS-PGZN-plus 300-2	0301642	
Sensore		
FPS-S M8	0301704	
Processore elettronico		
FPS-F5	0301805	
Prolunga per cavo		
KV BG08-SG08 3P-0050	0301598	
KV BG08-SG08 3P-0100	0301599	

① In caso di impiego di un sistema FPS, per ogni pinza sono necessari un sensore FPS (FPS-S) e un processore elettronico (FPS-F5 / F5 T) e, se elencato, un set di montaggio (AS). Le prolunghe per cavi (KV) sono opzionali e disponibili nella parte del catalogo "Accessori".

Interruttore magnetico elettronico MMS

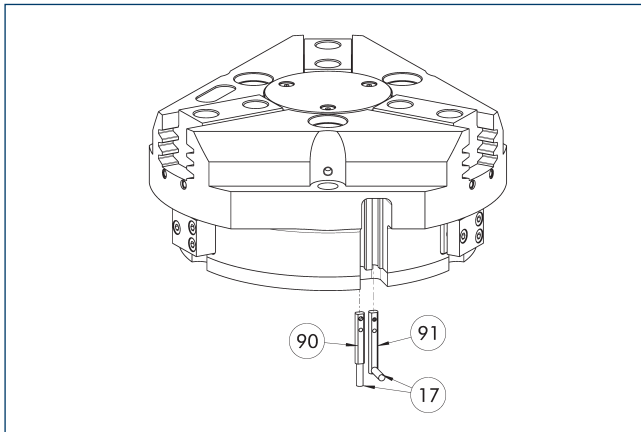

- ①7 Uscita cavo
- ①91 Sensore MMS 22...-SA
- ①90 Sensore MMS 22...

Monitoraggio della posizione finale installato nella scanalatura C.

Descrizione	ID	Spesso combinato
Interruttore magnetico elettronico		
MMS 22-S-M8-PNP	0301032	●
MMSK 22-S-PNP	0301034	
Interruttori magnetici elettronici con uscita cavo laterale		
MMS 22-S-M8-PNP-SA	0301042	●
MMSK 22-S-PNP-SA	0301044	
Interruttore reed		
RMS 22-S-M8	0377720	●
Cavo di connessione		
KA BG08-L 3P-0300-PNP	0301622	●
KA BG08-L 3P-0500-PNP	0301623	
KA BW08-L 3P-0300-PNP	0301594	
KA BW08-L 3P-0500-PNP	0301502	
Clip per connettore/presa		
CLI-M8	0301463	
Prolunga per cavo		
KV BW08-SG08 3P-0030-PNP	0301495	
KV BW08-SG08 3P-0100-PNP	0301496	
KV BW08-SG08 3P-0200-PNP	0301497	●
Distributori per sensori		
V2-M8	0301775	●
V4-M8	0301746	
V8-M8	0301751	

- ① Due sensori sono richiesti per ciascuna unità, per il monitoraggio di due posizioni. In alternativa, prolunghe e distributori per sensori sono disponibili. Varianti di prodotto aggiuntive del sensore e ulteriori informazioni e dati tecnici possono essere trovate nel capitolo del catalogo del sistema di sensori.

Interruttore magnetico programmabile MMS 22-PI1

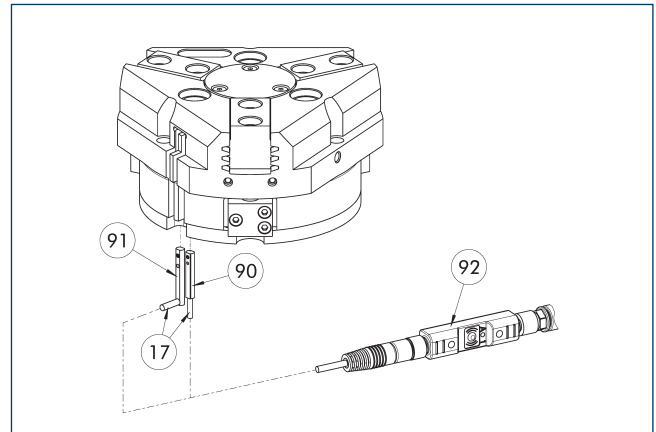

- ①7 Uscita cavo
- ①91 Sensore MMS 22...-PI1-...-SA
- ①90 Sensore MMS 22 PI1-...
- ①92 Utensile di teach per connettore ST

Verifica della posizione con una posizione programmabile per ciascun sensore e sistema elettronico integrato nel sensore. Può essere programmato usando la chiave magnetica di programmazione MT (compresa in dotazione, ID 0301030) o tastierino di programmazione ST (opzionale). Monitoraggio della posizione finale installato nella scanalatura C. Se il tastierino di programmazione è elencato nella tabella fornita, la funzione di programmazione è possibile solo con questo strumento.

Descrizione	ID	Spesso combinato
Interruttore magnetico programmabile		
MMS 22-PI1-S-M8-PNP	0301160	●
MMSK 22-PI1-S-PNP	0301162	
Interruttori magnetici programmabili con uscita cavo laterale		
MMS 22-PI1-S-M8-PNP-SA	0301166	●
MMSK 22-PI1-S-PNP-SA	0301168	
Interruttore magnetico programmabile con alloggiamento in acciaio inossidabile		
MMS 22-PI1-S-M8-PNP-HD	0301110	●
MMSK 22-PI1-S-PNP-HD	0301112	
Spina sensore magnetico di programmazione		
ST-MMS 22-PI1-PNP	0301025	

- ① Due sensori sono richiesti per ciascuna unità, per il monitoraggio di due posizioni. In alternativa, prolunghe e distributori per sensori sono disponibili. Varianti di prodotto aggiuntive del sensore e ulteriori informazioni e dati tecnici possono essere trovate nel capitolo del catalogo del sistema di sensori.

PZN-plus 300

Pinza universale

Sensore di posizionamento analogico APS-Z80

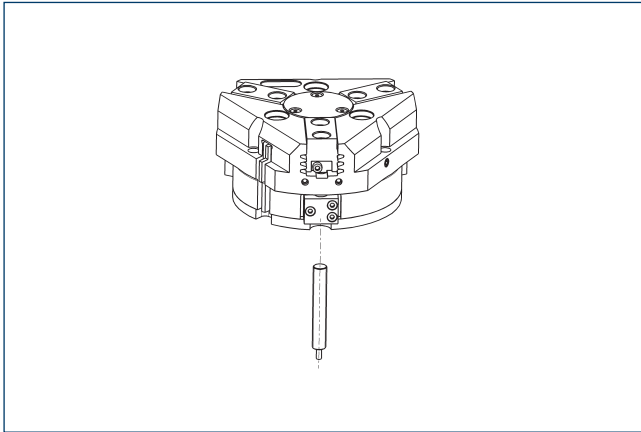

Misurazione senza contatto, monitoraggio multi-posizione analogico per un numero infinito di posizioni.

Descrizione	ID	Spesso combinato
Set di montaggio per APS-Z80		
AS-APS-Z80-PGZN-plus 300-1	0302117	
AS-APS-Z80-PGZN-plus 300-2	0302118	
Sensore di posizione analogico		
APS-Z80-K	0302072	
APS-Z80-M8	0302070	●

① Se s'impiega un sistema APS, per ogni pinza sono necessari un set di montaggio (AS-APS-Z80) e un sensore APS-Z80. La risoluzione del sensore può essere inferiore nelle aree periferiche della pinza. È possibile trovare ulteriori informazioni sul prodotto nel manuale d'uso.

Interruttori reed cilindrici

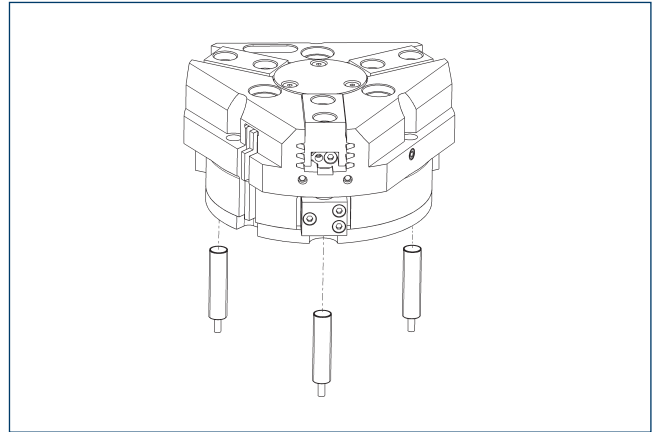

Monitoraggio della posizione finale installato tramite set di fissaggio

Descrizione	ID	
Set di montaggio per sensore di prossimità		
AS-RMS 80 PGN/PZN-plus 160-380	0377727	
Interruttore reed		
RMS 80-S-M8	0377721	

① Per ogni unità sono richiesti due sensori (contatto normalmente aperto) e come opzione sono disponibili i cavi di prolunga. Il set di montaggio deve essere ordinato in maniera opzionale come accessorio. Sono necessari due set di montaggio per ogni pinza. Vi preghiamo di notare che il raggio minimo di curvatura consentito per i cavi dei sensori è generalmente di 35 mm.

PZN-plus 380

Pinza universale



Forza di presa per presa esterna

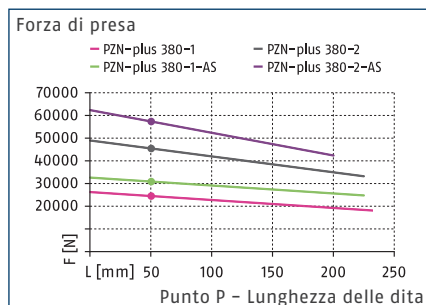

Forza di presa per presa interna

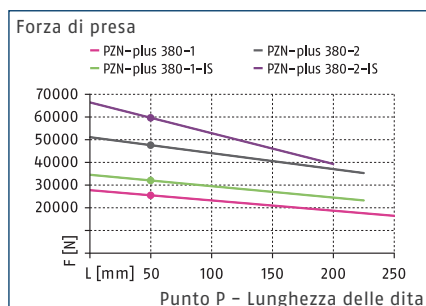

Dimensioni e carichi massimi

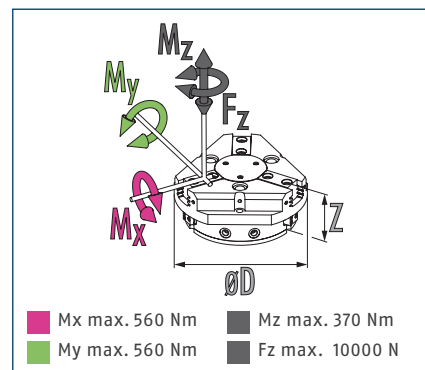

① Le coppie e le forze indicate sono valori statici, valgono per ciascuna ganascia base e possono subentrare contemporaneamente. I carichi possono aggiungersi alla coppia generata dalla stessa forza di presa.

Dati tecnici

Descrizione		PZN-plus 380-1	PZN-plus 380-2	PZN-plus 380-1-AS	PZN-plus 380-2-AS	PZN-plus 380-1-IS	PZN-plus 380-2-IS
ID		0303318	0303418	0303518	0303618	0303548	0303648
Corsa per griffa	[mm]	45	26	45	26	45	26
Forza di apertura/chiusura	[N]	24400/25500	45400/47500	30800/-	57300/-	-/32000	-/59500
Forza min. prodotta dalla molla	[N]			6400	11900	6500	12000
Peso	[kg]	64	66	75	77	75	77
Peso del pezzo raccomandato	[kg]	122	227	122	227	122	227
Volume del cilindro per corsa doppia	[cm ³]	7200	7200	9300	9300	11500	11500
Pressione d'esercizio min./nom./max.	[bar]	2/6/8	2/6/8	4/6/6.5	4/6/6.5	4/6/6.5	4/6/6.5
pressione min. / max. aria di sbarramento	[bar]	0.5/1	0.5/1	0.5/1	0.5/1	0.5/1	0.5/1
Tempo di apertura/chiusura	[s]	2.2/2.2	2.2/2.2	1.9/3	1.9/3	4.6/1.9	4.6/1.9
Tempo di chiusura/apertura con molla	[s]			2.60	2.60	2.20	2.20
Lunghezza griffe max. consentita	[mm]	250	225	225	200	225	200
Peso max. consentito per griffa	[kg]	13.5	13.5	13.5	13.5	13.5	13.5
Classe di protezione IP		40	40	40	40	40	40
Temperatura ambiente min/max	[°C]	5/90	5/90	5/90	5/90	5/90	5/90
Precisione di ripetibilità	[mm]	0.05	0.05	0.05	0.05	0.05	0.05
Dimensioni Ø D x Z	[mm]	415 x 189	415 x 189	415 x 251	415 x 251	415 x 251	415 x 251
Opzioni e loro caratteristiche							
Versione antipolvere		37303318	37303418	37303518	37303618	37303548	37303648
Classe di protezione IP		64	64	64	64	64	64
Peso	[kg]	67	69	78	80	78	80
Versione protetta dalla corrosione		38303318	38303418	38303518	38303618	38303548	38303648
Versione per temperatura elevata		39303318	39303418	39303518	39303618	39303548	39303648
Temperatura ambiente min/max	[°C]	5/130	5/130	5/130	5/130	5/130	5/130
Versione di precisione		0303348	0303437	0303498	0303598		

① Potrebbe impiegare alcune centinaia di cicli di presa prima che sia disponibile tutta la forza di presa (come indicato nella tabella dei dati).

Vista principale

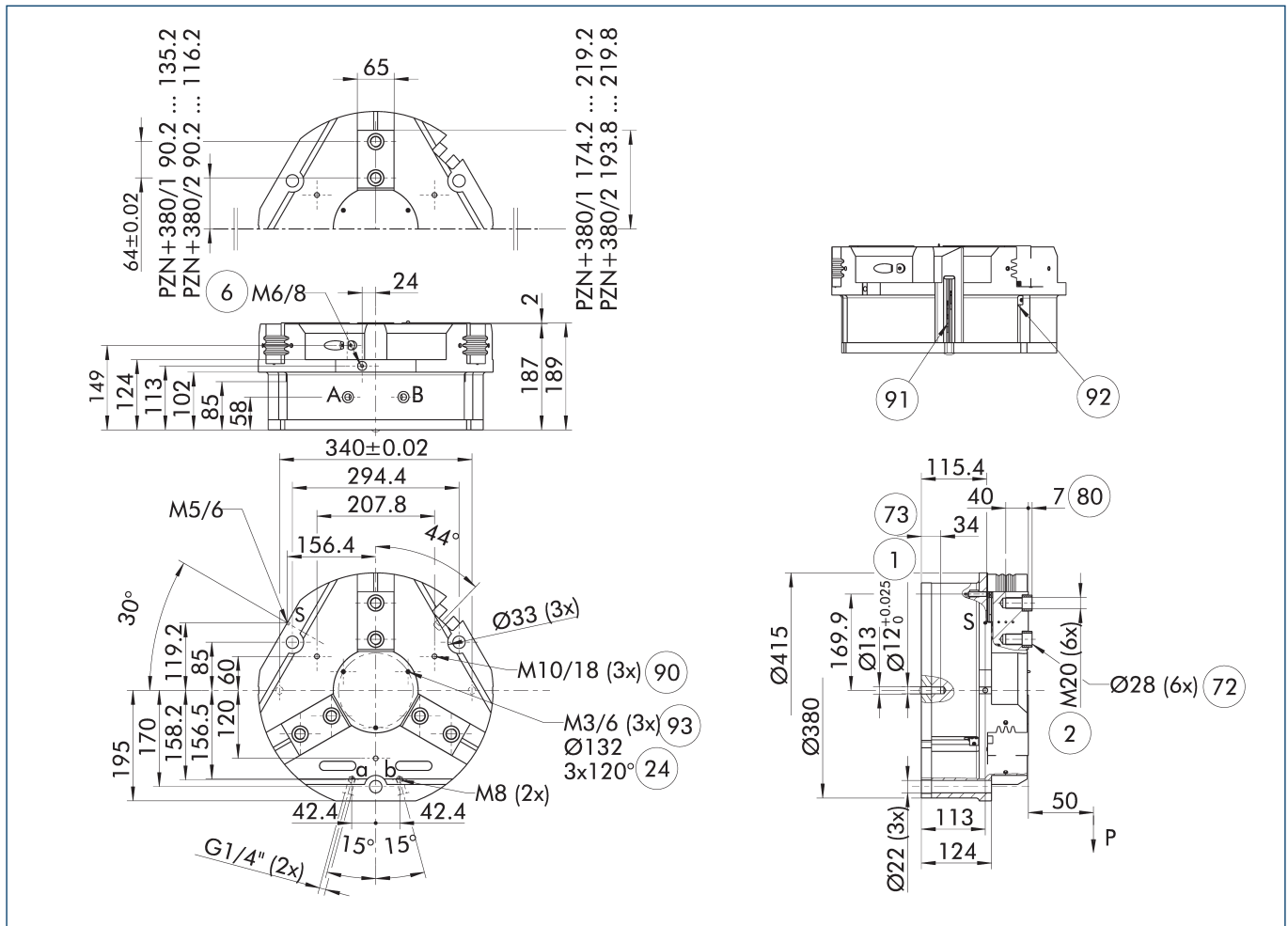

Il disegno mostra il modello base di pinza con griffa chiusa senza considerare le opzioni descritte di seguito.

① In alternativa/in aggiunta al mantenimento della forza di presa meccanica caricato a molla, la valvola di mantenimento pressione SDV-P può essere usata per presa interna ed esterna (vedere la sezione del catalogo "Accessori").

- | | |
|--|---|
| A, a Collegamento principale/
diretto, apertura pinza | ⑦③ Accoppiamento per spine di
centraggio |
| B, b Collegamento principale/
diretto, chiusura pinza | ⑧① Profondità della bussola di
centraggio nella parte da
montare |
| S Collegamento per la
pressurizzazione | ⑨① Filetto di trasporto |
| ① Fissaggio della pinza | ⑨② Sensore MMS 22... |
| ② Fissaggio delle dita | ⑨③ Sensore IN ... |
| ⑥ Collegamento ingrassatore | ⑨③ Filetto sotto la copertura per
fissaggio di componenti
esterni |
| ②④ Circonferenza fori | |
| ⑦② Sede per boccia di centraggio | |

PZN-plus 380

Pinza universale

Collegamento diretto senza tubo flessibile M8

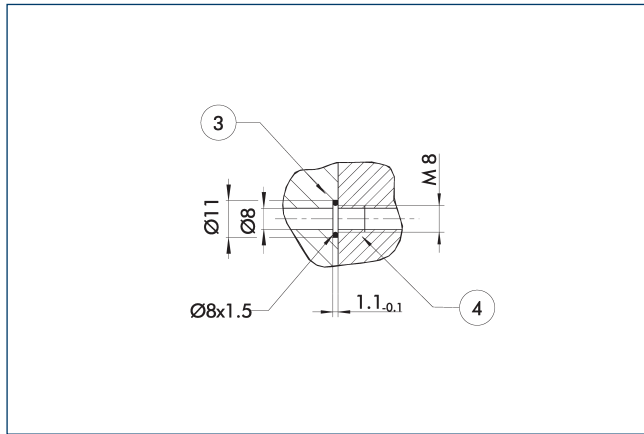

- ③ Piastra adattatrice ④ Pinze

Il collegamento diretto serve per l'alimentazione dell'aria senza tubi flessibili. La pressione viene trasmessa infatti attraverso i fori della piastra di interfaccia.

Versione AS/IS per il mantenimento della forza di presa

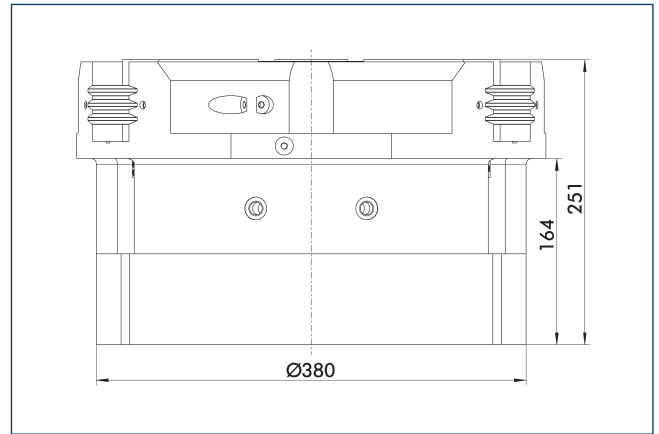

Il dispositivo di mantenimento della forza di presa garantisce una forza minima di presa anche in caso di perdita di pressione. Nella variante AS/S questa agisce come forza di chiusura, e nella variante IS come forza di apertura. Inoltre, il mantenimento della forza di presa si può usare per aumentare la forza stessa di presa o semplicemente per una presa a effetto semplice.

Versione antipolvere

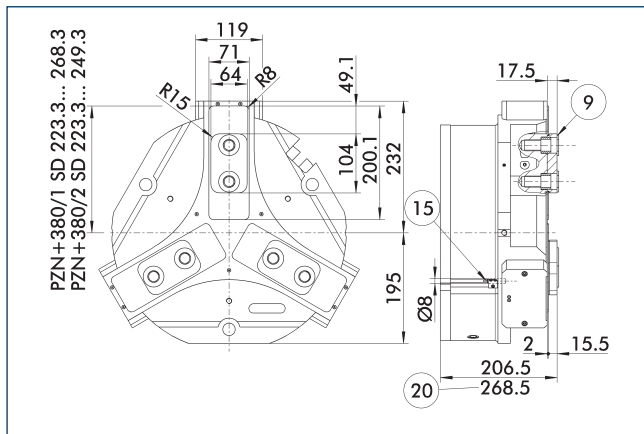

- ⑨ Per la figura dell'avvitamento vedere la versione base ⑮ Bulloni di tenuta ⑳ Per la versione AS/S

L'opzione "Antipolvere" aumenta il grado di protezione contro sostanze penetranti. Il piano di fissaggio delle dita si sposta dell'altezza della griffa intermedia. La lunghezza delle griffe inoltre deve essere misurata a partire dal bordo superiore del corpo della pinza.

Versione di precisione

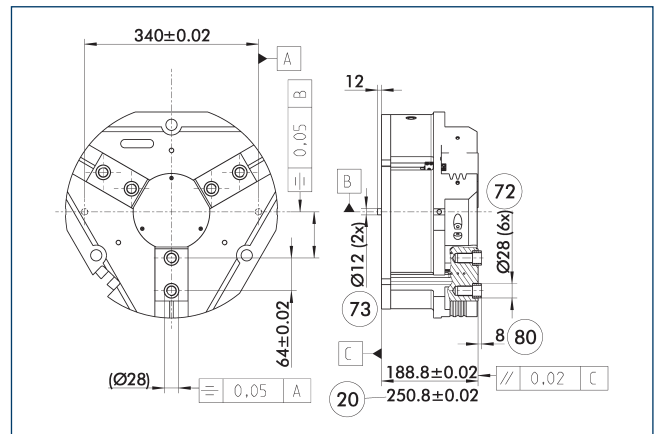

- ⑳ Per la versione AS/S ⑧① Profondità della bussola di centraggio nella parte da montare
 ⑦② Sede per boccia di centraggio
 ⑦③ Accoppiamento per spine di centraggio

Le tolleranze indicate si riferiscono solo alle varianti delle versioni di precisione riportate nelle tabelle dati tecniche. Tutte le altre varianti delle versioni di precisione sono possibili su richiesta.

Valvola di mantenimento pressione SDV-P

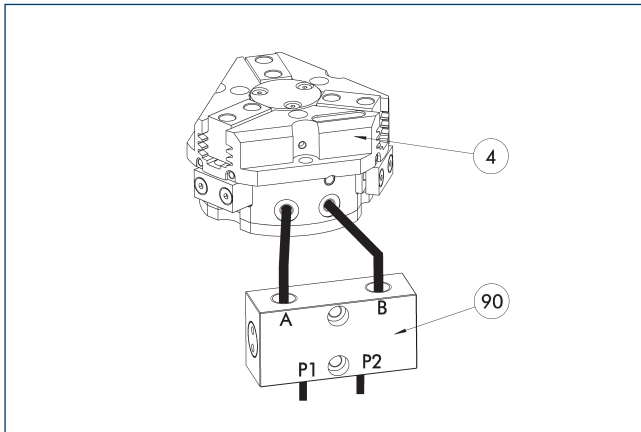

④ Pinze

⑨⑩ Valvola di mantenimento pressione SDV-P

In situazioni di arresto d'emergenza, la valvole di mantenimento pressione SDV-P garantisce il mantenimento provvisorio della pressione presente nella camera del pistone di moduli pneumatici di presa, di rotazione, lineari e di cambio rapido.

Descrizione	ID	Diametro consigliato tubo flessibile [mm]
Valvola di mantenimento pressione con bullone di sfiato		
SDV-P 10-E	0300109	10

① Per raggiungere il tempo di chiusura e apertura specificato per ogni variante di pinza, è necessario utilizzare il diametro del tubo consigliato. L'assegnazione diretta della rispettiva variante della pinza di presa per l'SDV-P è disponibile sul sito www.schunk.com.

Sensore induttivo di prossimità

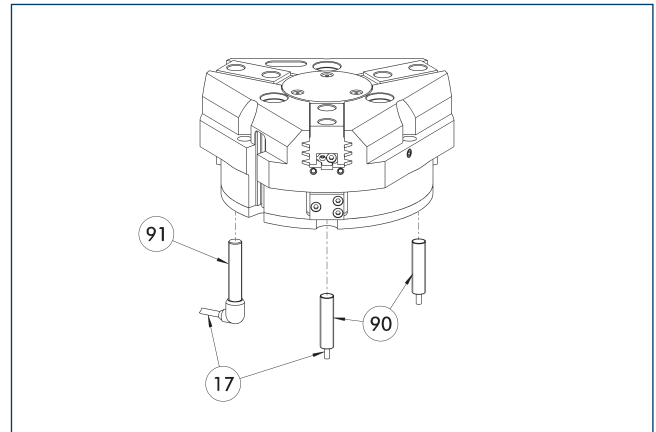

①⑦ Uscita cavo

⑨⑩ Sensore IN ...

⑨① Sensore IN ...-SA

Installazione diretta del monitoraggio della posizione finale

Descrizione	ID	Spesso combinato
Sensore induttivo di prossimità		
IN 80-S-M12	0301578	
IN 80-S-M8	0301478	●
INK 80-S	0301550	
Cavo di connessione		
KA BG08-L 3P-0300-PNP	0301622	●
KA BG08-L 3P-0500-PNP	0301623	
KA BG12-L 3P-0500-PNP	30016369	
KA BW08-L 3P-0300-PNP	0301594	
KA BW08-L 3P-0500-PNP	0301502	
KA BW12-L 3P-0300-PNP	0301503	
KA BW12-L 3P-0500-PNP	0301507	
Clip per connettore/presa		
CLI-M12	0301464	
CLI-M8	0301463	
Prolunga per cavo		
KV BG12-SG12 3P-0030-PNP	0301999	
KV BG12-SG12 3P-0060-PNP	0301998	
KV BW08-SG08 3P-0030-PNP	0301495	
KV BW08-SG08 3P-0100-PNP	0301496	
KV BW08-SG08 3P-0200-PNP	0301497	●
KV BW12-SG12 3P-0030-PNP	0301595	
KV BW12-SG12 3P-0100-PNP	0301596	
KV BW12-SG12 3P-0200-PNP	0301597	
Distributori per sensori		
V2-M12	0301776	●
V2-M8	0301775	●
V4-M8	0301746	
V8-M8	0301751	

① Due sensori sono richiesti per ciascuna unità, per il monitoraggio di due posizioni. In alternativa, prolunghie e distributori per sensori sono disponibili. Varianti di prodotto aggiuntive del sensore e ulteriori informazioni e dati tecnici possono essere trovate nel capitolo del catalogo del sistema di sensori.

Interruttore magnetico elettronico MMS

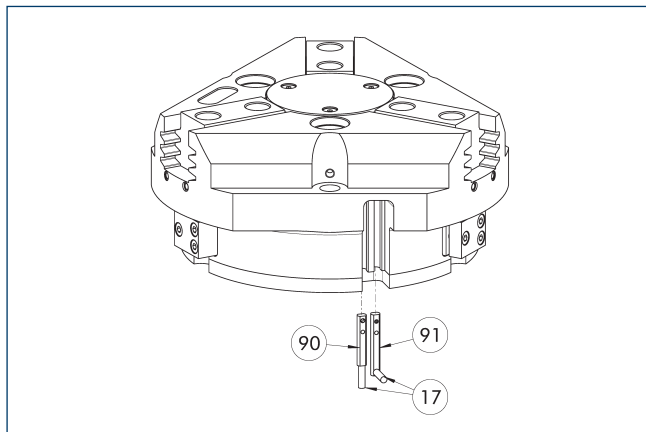

- ①7 Uscita cavo
- ①91 Sensore MMS 22...-SA
- ①90 Sensore MMS 22...

Monitoraggio della posizione finale installato nella scanalatura C.

Descrizione	ID	Spesso combinato
Interruttore magnetico elettronico		
MMS 22-S-M8-PNP	0301032	●
MMSK 22-S-PNP	0301034	
Interruttori magnetici elettronici con uscita cavo laterale		
MMS 22-S-M8-PNP-SA	0301042	●
MMSK 22-S-PNP-SA	0301044	
Interruttore reed		
RMS 22-S-M8	0377720	●
Cavo di connessione		
KA BG08-L 3P-0300-PNP	0301622	●
KA BG08-L 3P-0500-PNP	0301623	
KA BW08-L 3P-0300-PNP	0301594	
KA BW08-L 3P-0500-PNP	0301502	
Clip per connettore/presa		
CLI-M8	0301463	
Prolunga per cavo		
KV BW08-SG08 3P-0030-PNP	0301495	
KV BW08-SG08 3P-0100-PNP	0301496	
KV BW08-SG08 3P-0200-PNP	0301497	●
Distributori per sensori		
V2-M8	0301775	●
V4-M8	0301746	
V8-M8	0301751	

① Due sensori sono richiesti per ciascuna unità, per il monitoraggio di due posizioni. In alternativa, prolunghe e distributori per sensori sono disponibili. Varianti di prodotto aggiuntive del sensore e ulteriori informazioni e dati tecnici possono essere trovate nel capitolo del catalogo del sistema di sensori.

Interruttore magnetico programmabile MMS 22-PI1

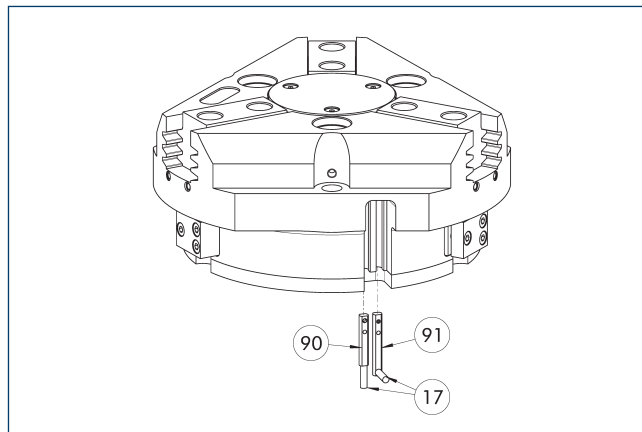

- ①7 Uscita cavo
- ①91 Sensore MMS 22...-PI1-...-SA
- ①90 Sensore MMS 22 PI1-...

Verifica della posizione con una posizione programmabile per ciascun sensore e sistema elettronico integrato nel sensore. Può essere programmato usando la chiave magnetica di programmazione MT (compresa in dotazione, ID 0301030) o tastierino di programmazione ST (opzionale). Monitoraggio della posizione finale installato nella scanalatura C. Se il tastierino di programmazione è elencato nella tabella fornita, la funzione di programmazione è possibile solo con questo strumento.

Descrizione	ID	Spesso combinato
Interruttore magnetico programmabile		
MMS 22-PI1-S-M8-PNP	0301160	●
MMSK 22-PI1-S-PNP	0301162	
Interruttori magnetici programmabili con uscita cavo laterale		
MMS 22-PI1-S-M8-PNP-SA	0301166	●
MMSK 22-PI1-S-PNP-SA	0301168	
Interruttore magnetico programmabile con alloggiamento in acciaio inossidabile		
MMS 22-PI1-S-M8-PNP-HD	0301110	●
MMSK 22-PI1-S-PNP-HD	0301112	

① Due sensori sono richiesti per ciascuna unità, per il monitoraggio di due posizioni. In alternativa, prolunghe e distributori per sensori sono disponibili. Varianti di prodotto aggiuntive del sensore e ulteriori informazioni e dati tecnici possono essere trovate nel capitolo del catalogo del sistema di sensori.

Sensore di posizionamento analogico APS-Z80

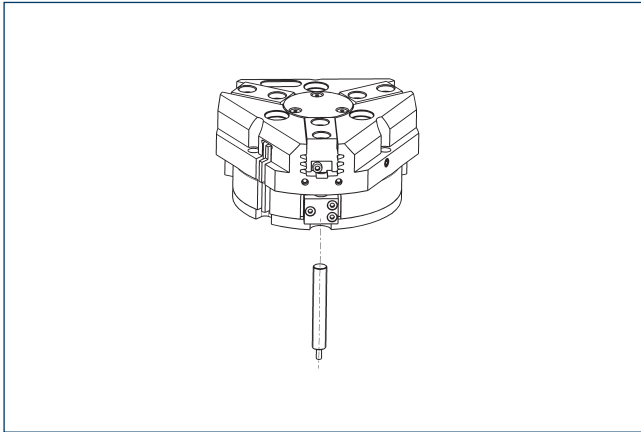

Misurazione senza contatto, monitoraggio multi-posizione analogico per un numero infinito di posizioni.

Descrizione	ID	Spesso combinato
Set di montaggio per APS-Z80		
AS-APS-Z80-PGZN-plus 380-1	0302101	
AS-APS-Z80-PGZN-plus 380-2	0302119	
Sensore di posizione analogico		
APS-Z80-K	0302072	
APS-Z80-M8	0302070	●

① Se s'impiega un sistema APS, per ogni pinza sono necessari un set di montaggio (AS-APS-Z80) e un sensore APS-Z80. La risoluzione del sensore può essere inferiore nelle aree periferiche della pinza. È possibile trovare ulteriori informazioni sul prodotto nel manuale d'uso.

Interruttori reed cilindrici

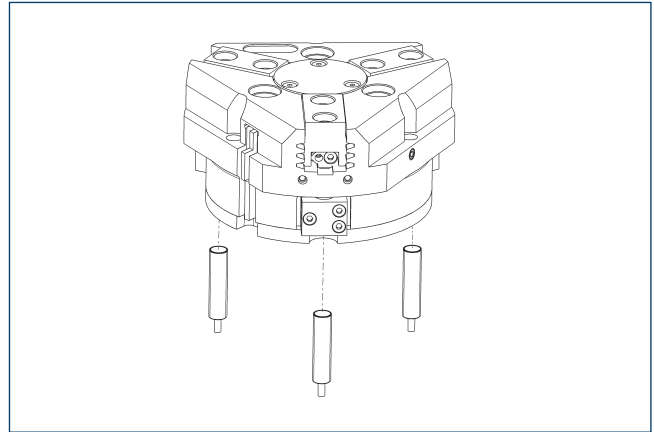

Monitoraggio della posizione finale installato tramite set di fissaggio

Descrizione	ID	
Set di montaggio per sensore di prossimità		
AS-RMS 80 PGN/PZN-plus 160-380	0377727	
Interruttore reed		
RMS 80-S-M8	0377721	

① Per ogni unità sono richiesti due sensori (contatto normalmente aperto) e come opzione sono disponibili i cavi di prolunga. Il set di montaggio deve essere ordinato in maniera opzionale come accessorio. Sono necessari due set di montaggio per ogni pinza. Vi preghiamo di notare che il raggio minimo di curvatura consentito per i cavi dei sensori è generalmente di 35 mm.



SCHUNK SE & Co. KG

Spanntechnik

Greiftechnik

Automatisierungstechnik

Bahnhofstr. 106 - 134

D-74348 Lauffen/Neckar

Tel. +49-7133-103-0

Fax +49-7133-103-2399

info@de.schunk.com

schunk.com

Folgen Sie uns | *Follow us*

